



30/09/25

תאריך הפקה:

שם דייר: קומה 10 - מפסק 110 איטרנה אסטיקס בע"מ

31/08/25

תאריך קריאה נוכחית:

שם אתר: ארגמן בני ברק

01/08/25

תאריך קריאה קודמת:

לקוח/ה נכבד/ה, אנו מתכבדים להגיש את חישוב צריכת החשמל לתקופה 01/08/25 - 31/08/25:

קומה 10 - מפסק 110 איטרנה אסטיקס בע"מ - 2 - 18170749

| סוג תעריף                | סוג צריכה | קריאה קודמת | קריאה נוכחית | סה"כ צריכה בקוט"ש | מחיר לקוט"ש בא"ג | סה"כ לתשלום |
|--------------------------|-----------|-------------|--------------|-------------------|------------------|-------------|
| פרטי חשבון עבור תאריכים: |           |             |              |                   |                  |             |
| 777                      | פסגה      | 01/08/25    | 31/08/25     | 10.80             | 143.18           | 15.46 ₪     |
| 778                      | גבע       | 584.90      | 584.90       | 0.00              | 0.00             | 0.00 ₪      |
| 779                      | שפל       | 8,089.80    | 8,201.20     | 111.40            | 44.77            | 49.87 ₪     |

סה"כ לדייר:

| פסגה    | גבע    | שפל     | סה"כ    | שיא ביקוש |
|---------|--------|---------|---------|-----------|
| 10.80   | 0.00   | 111.40  | 122.20  | 1.57      |
| 15.46 ₪ | 0.00 ₪ | 49.87 ₪ | 65.34 ₪ |           |

סה"כ צריכה

סה"כ לתשלום

|         |                                  |              |
|---------|----------------------------------|--------------|
| 30.00 ₪ | תשלום קבוע                       |              |
| 0.00 ₪  | תשלום עבור גודל חיבור בKVA (0x0) |              |
| 95.34 ₪ | סה"כ לתשלום                      | לא כולל מע"מ |

התפלגות חיוב בש"ח לפי תע"ז

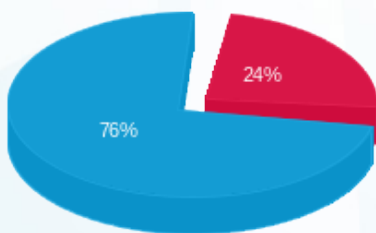

- פסגה (15.46 ₪)
- גבע (0.00 ₪)
- שפל (49.87 ₪)

הסטוריית צריכה בקוט"ש

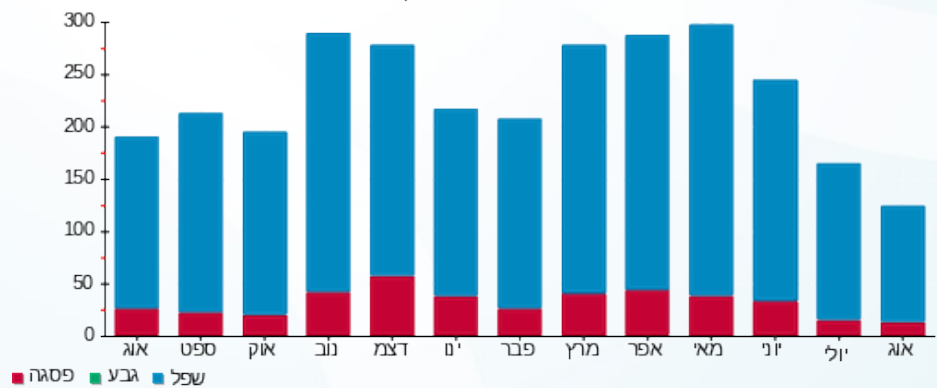

- פסגה
- גבע
- שפל

