



04/10/25

תאריך הפקה:

שם דייר: 414 ג'ואנה רקח אזולאי ג'ווג'יס (412)  
שם אתר: מגדל חלוצים

30/09/25

תאריך קריאה נוכחית:

01/09/25

תאריך קריאה קודמת:

לקוח/ה נכבד/ה, אנו מתכבדים להגיש את חישוב צריכת החשמל לתקופה 01/09/25 - 30/09/25:

414 ג'ואנה רקח אזולאי - 4010215 - 2 - 18234987(3x40)

סוג תעריף	סוג צריכה	קריאה קודמת	קריאה נוכחית	סה"כ צריכה בקוט"ש	מחיר לקוט"ש בא"ג	סה"כ לתשלום
פרטי חשבון עבור תאריכים:						
777	פסגה	01/09/25	30/09/25	15.80	143.18	22.62 ₪
778	גבע	7.20	7.20	0.00	0.00	0.00 ₪
779	שפל	2,827.76	2,920.80	93.04	44.77	41.65 ₪

סה"כ לדייר:

פסגה	גבע	שפל	סה"כ	שיא ביקוש
15.80	0.00	93.04	108.84	1.47
22.62 ₪	0.00 ₪	41.65 ₪	64.28 ₪	

סה"כ צריכה

סה"כ לתשלום

96.00 ₪	<b>תשלום קבוע</b>	
8.03 ₪	<b>תשלום עבור גודל חיבור בKVA (3x40)</b>	
168.31 ₪	<b>סה"כ לתשלום</b>	<b>לא כולל מע"מ</b>

התפלגות חיוב בש"ח לפי תעו"ז

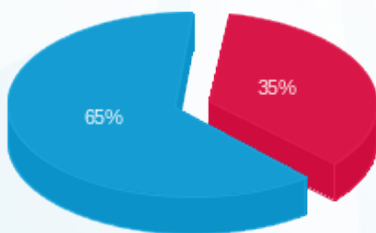

- פסגה (22.62 ₪)
- גבע (0.00 ₪)
- שפל (41.65 ₪)

הסטוריית צריכה בקוט"ש

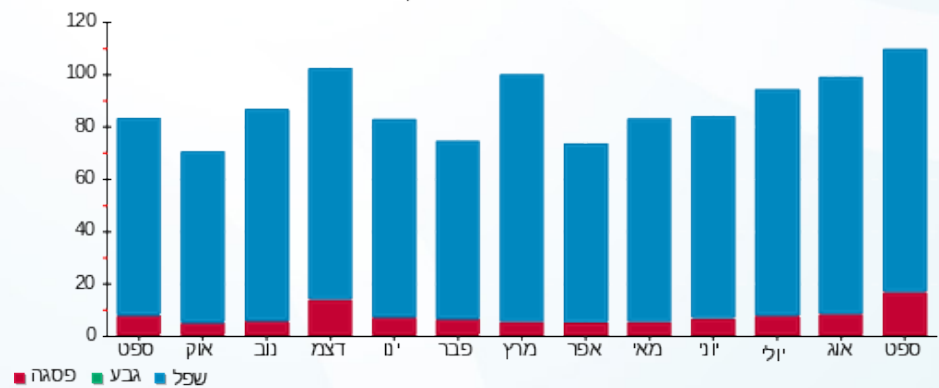

- פסגה
- גבע
- שפל

