

שם דייר: 423-גוטליב שרה  
שם אתר: ביתן אהרון

תאריך הפקה: 05/10/25  
תאריך קריאה נוכחית: 30/09/25  
תאריך קריאה קודמת: 01/09/25

**לקוח/ה נכבד/ה, אנו מתכבדים להגיש את חישוב צריכת החשמל לתקופה 01/09/25 - 30/09/25:**

**423-גוטליב שרה - 1 - (1x50)20004288**

סוג תעריף	סוג צריכה	קריאה קודמת	קריאה נוכחית	סה"כ צריכה בקוט"ש	מחיר לקוט"ש בא"ג	סה"כ לתשלום
			30/09/25	01/09/25	פרטי חשבון עבור תאריכים:	
517		6,410.85	7,026.00	615.15	54.25	333.72 ₪

סה"כ לדייר:

סה"כ	שיא ביקוש
615.15	6.44
333.72 ₪	

24.43 ₪	<b>תשלום קבוע</b>  <b>תשלום עבור גודל חיבור בKVA (1x50)</b>  <b>סה"כ</b>  <b>מע"מ 18.00%</b>	
3.35 ₪		
361.49 ₪		
65.07 ₪		
426.56 ₪	<b>סה"כ לתשלום</b>	<b>כולל מע"מ</b>

התפלגות חיוב בש"ח לפי תעו"ז

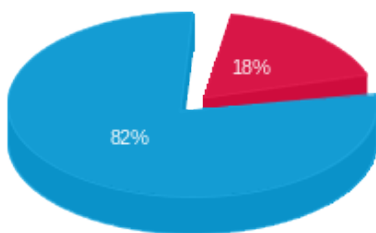

פסגה (58.45 ₪)  
גבע (0.00 ₪)  
שפל (275.26 ₪)

הסטוריית צריכה בקוט"ש

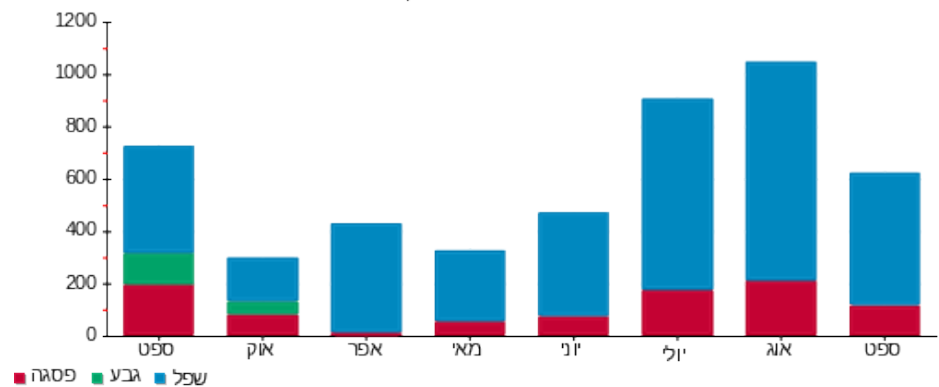

05/10/25

תאריך הפקה:

שם דייר: 538-אבני מזל ואריה

30/09/25

תאריך קריאה נוכחית:

שם אתר: ביתן אהרון

01/09/25

תאריך קריאה קודמת:

לקוח/ה נכבד/ה, אנו מתכבדים להגיש את חישוב צריכת החשמל לתקופה 01/09/25 - 30/09/25:

538-אבני מזל ואריה - 8 - 00019404(1x50)

סוג תעריף	סוג צריכה	קריאה קודמת	קריאה נוכחית	סה"כ צריכה בקוט"ש	מחיר לקוט"ש בא"ג	סה"כ לתשלום
		01/09/25	30/09/25			
פרטי חשבון עבור תאריכים:						
517		60,055.53	60,520.87	465.33	54.25	252.44 ₪

סה"כ לדייר:

סה"כ	שיא ביקוש
465.33	4.29
252.44 ₪	

תשלום קבוע	תשלום עבור גודל חיבור בKVA (1x50)	סה"כ	מע"מ 18.00%	סה"כ לתשלום	כולל מע"מ
24.43 ₪					
3.35 ₪					
280.22 ₪					
50.44 ₪					
330.66 ₪					

התפלגות חיוב בש"ח לפי תעו"ז

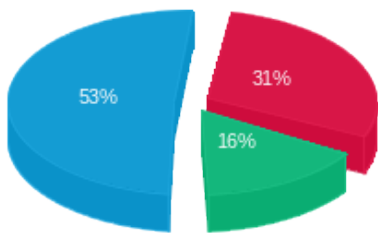

פסגה (77.63 ₪)  
 גבע (40.03 ₪)  
 שפל (134.78 ₪)

הסטוריית צריכה בקוט"ש

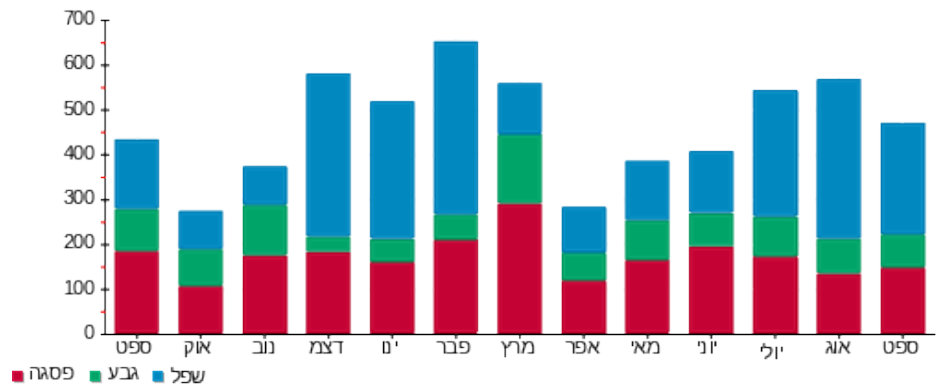

05/10/25 תאריך הפקה:  
 30/09/25 תאריך קריאה נוכחית:  
 01/09/25 תאריך קריאה קודמת:

שם דייר: 612-בן ישי דוד  
 שם אתר: ביתן אהרון

**לקוח/ה נכבד/ה, אנו מתכבדים להגיש את חישוב צריכת החשמל לתקופה 01/09/25 - 30/09/25:**

**612-בן ישי דוד - 21 - 00019397(1x50)**

סוג תעריף	סוג צריכה	קריאה קודמת	קריאה נוכחית	סה"כ צריכה בקוט"ש	מחיר לקוט"ש בא"ג	סה"כ לתשלום
			30/09/25	01/09/25	פרטי חשבון עבור תאריכים:	
517		41,889.93	42,384.72	494.79	54.25	268.42 ₪

סה"כ לדייר:

סה"כ	שיא ביקוש
494.79	6.08
268.42 ₪	

תשלום קבוע	תשלום עבור גודל חיבור בKVA (1x50)	סה"כ	מע"מ 18.00%	סה"כ לתשלום	כולל מע"מ
24.43 ₪	3.35 ₪	296.20 ₪	53.32 ₪	349.51 ₪	

התפלגות חיוב בש"ח לפי תעו"ז

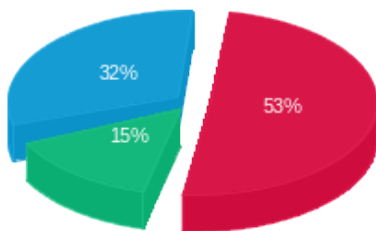

פסגה (142.32 ₪)  
 גבע (40.04 ₪)  
 שפל (86.06 ₪)

הסטוריית צריכה בקוט"ש

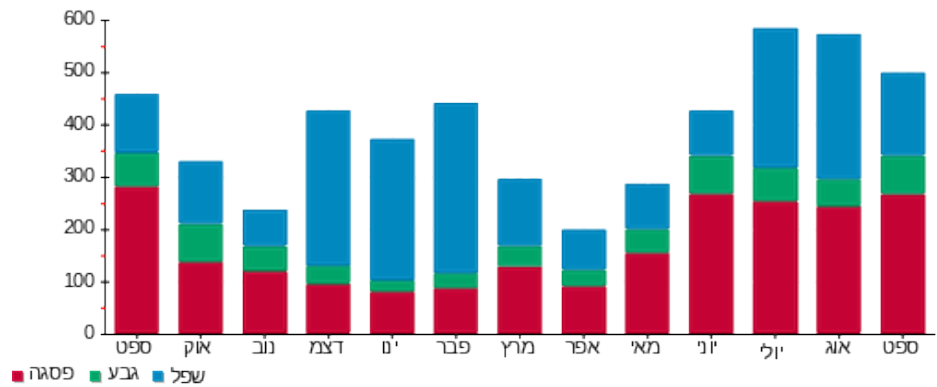

05/10/25

תאריך הפקה:

שם דייר: 660-הולנדר נפתלי

30/09/25

תאריך קריאה נוכחי:

שם אתר: ביתן אהרון

01/09/25

תאריך קריאה קודמת:

לקוח/ה נכבד/ה, אנו מתכבדים להגיש את חישוב צריכת החשמל לתקופה 01/09/25 - 30/09/25:

660-הולנדר נפתלי - 15 - 00019398(1x50)

סוג תעריף	סוג צריכה	קריאה קודמת	קריאה נוכחית	סה"כ צריכה בקוט"ש	מחיר לקוט"ש בא"ג	סה"כ לתשלום
		01/09/25	30/09/25			
517		88,061.98	88,845.22	783.24	54.25	424.90 ₪

סה"כ לדייר:

סה"כ	שיא ביקוש
783.24	4.27
424.90 ₪	

תשלום קבוע	תשלום עבור גודל חיבור בKVA (1x50)	סה"כ	מע"מ 18.00%	סה"כ לתשלום	כולל מע"מ
24.43 ₪	3.35 ₪	452.68 ₪	81.48 ₪	534.16 ₪	

התפלגות חיוב בש"ח לפי תעו"ז

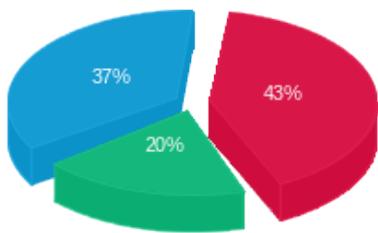

- פסגה (183.40 ₪)
- גבע (84.90 ₪)
- שפל (156.61 ₪)

הסטוריית צריכה בקוט"ש

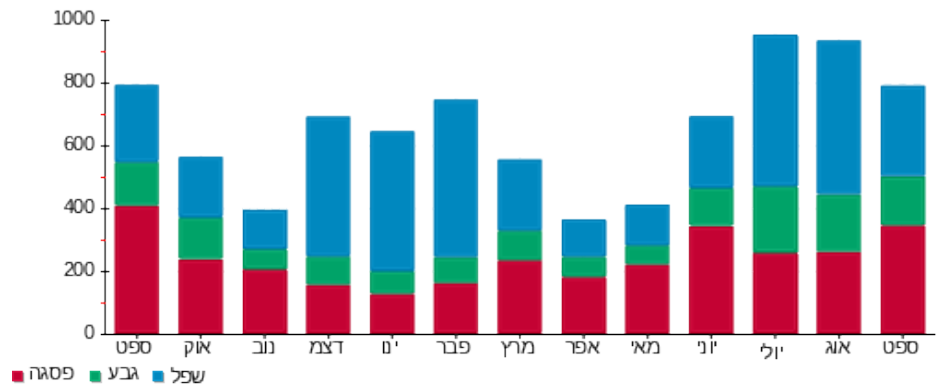

05/10/25

תאריך הפקה:

שם דייר: 662- עצמוני סופר חוה

30/09/25

תאריך קריאה נוכחית:

שם אתר: ביתן אהרון

01/09/25

תאריך קריאה קודמת:

לקוח/ה נכבד/ה, אנו מתכבדים להגיש את חישוב צריכת החשמל לתקופה 01/09/25 - 30/09/25:

662- עצמוני סופר חוה - 14 - 00019398(1x50)

סוג תעריף	סוג צריכה	קריאה קודמת	קריאה נוכחית	סה"כ צריכה בקוט"ש	מחיר לקוט"ש בא"ג	סה"כ לתשלום
		01/09/25	30/09/25			
פרטי חשבון עבור תאריכים:				50,495.02	54.25	350.42 ₪
517		49,849.08		645.93		

סה"כ לדייר:

שיא ביקוש	סה"כ
4.94	645.93
	350.42 ₪

תשלום קבוע	תשלום עבור גודל חיבור בKVA (1x50)	סה"כ	מע"מ 18.00%	סה"כ לתשלום	כולל מע"מ
24.43 ₪					
3.35 ₪					
378.19 ₪					
68.07 ₪					
446.27 ₪					

התפלגות חיוב בש"ח לפי תעו"ז

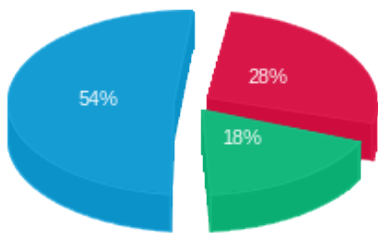

- פסגה (98.41 ₪)
- גבע (64.32 ₪)
- שפל (187.68 ₪)

הסטוריית צריכה בקוט"ש

