



08/10/25

תאריך הפקדה:

שם דייר: 60127 מילגם

30/09/25

תאריך קריאה נוכחית:

שם אתר: הקיריין

01/09/25

תאריך קריאה קודמת:

לקוח/ה נכבד/ה, אנו מתכבדים להגיש את חישוב צריכת החשמל לתקופה **01/09/25 - 30/09/25**:

מילגם - 2 - 81013155 (3x40)

סה"כ לתשלום	מחיר לקוט"ש בא"ג	סה"כ צריכה בקוט"ש	קריאה נוכחית	קריאה קודמת	סוג צריכה	סוג תעריף
			30/09/25	01/09/25	פרטי חשבון עבור תאריכים:	
₪ 46.31	143.18	32.34	3,616.66	3,584.32	פסגה	777
₪ 0.00	0.00	0.00	844.15	844.15	גבע	778
₪ 203.98	44.77	455.61	11,327.38	10,871.77	שפל	779

מילגם - 4 - 81013155 (3x60)

סה"כ לתשלום	מחיר לקוט"ש בא"ג	סה"כ צריכה בקוט"ש	קריאה נוכחית	קריאה קודמת	סוג צריכה	סוג תעריף
			30/09/25	01/09/25	פרטי חשבון עבור תאריכים:	
₪ 30.97	143.18	21.63	27,647.81	27,626.18	פסגה	777
₪ 0.00	0.00	0.00	5,696.94	5,696.94	גבע	778
₪ 151.79	44.77	339.04	19,782.08	19,443.04	שפל	779

סה"כ לדייר:

שיא ביקוש	סה"כ	שפל	גבע	פסגה
2.63	848.62	794.65	0.00	53.97
	₪ 433.04	₪ 355.76	₪ 0.00	₪ 77.28

סה"כ צריכה

סה"כ לתשלום

₪ 245.92	תשלום קבוע	
₪ 20.08	תשלום עבור גודל חיבור בKVA (3x100)	
₪ 699.04	סה"כ לתשלום	לא כולל מע"מ

התפלגות חיוב בש"ח לפי תע"ז

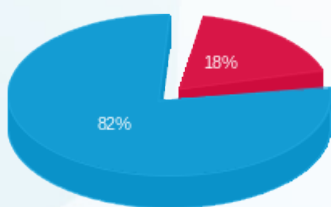

■ פסגה (77.28 ₪)
■ גבע (0.00 ₪)
■ שפל (355.76 ₪)

הסטוריית צריכה בקוט"ש

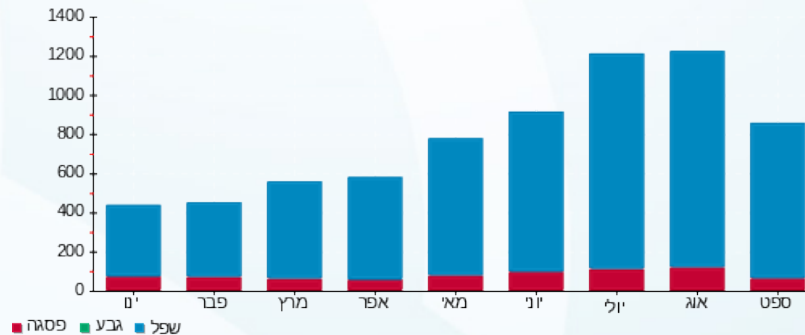

■ שפל ■ גבע ■ פסגה

