

08/10/25

תאריך הפקדה:

שם דייר: מבנה 11 דחסנית

30/09/25

תאריך קריאה נוכחית:

שם אתר: פארק אדיסון

01/09/25

תאריך קריאה קודמת:

לקוח/ה נכבד/ה, אנו מתכבדים להגיש את חישוב צריכת החשמל לתקופה 01/09/25 - 30/09/25:

מבנה 11 דחסנית - 4 - (3x40)23000277

סוג תעריף	סוג צריכה	קריאה קודמת	קריאה נוכחית	סה"כ צריכה בקוט"ש	מחיר לקוט"ש בא"ג	סה"כ לתשלום
פרטי חשבון עבור תאריכים:						
777	פסגה	01/09/25	30/09/25	212.30	143.18	303.97 ₪
778	גבע	25.10	25.10	0.00	0.00	0.00 ₪
779	שפל	17,218.25	18,400.55	1,182.30	44.77	529.32 ₪

סה"כ לדייר:

פסגה	גבע	שפל	סה"כ	שיא ביקוש
212.30	0.00	1,182.30	1,394.60	2.73
₪ 303.97	₪ 0.00	₪ 529.32	₪ 833.29	

סה"כ צריכה

סה"כ לתשלום

₪ 0.00	תשלום קבוע	
₪ 8.03	תשלום עבור גודל חיבור בKVA (3x40)	
₪ 841.32	סה"כ לתשלום	לא כולל מע"מ

התפלגות חיוב בש"ח לפי תע"ז

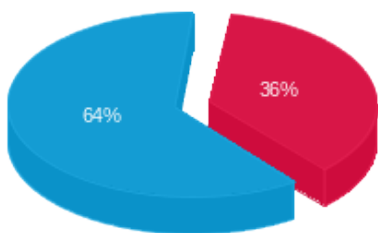

- פסגה (₪ 303.97)
- גבע (₪ 0.00)
- שפל (₪ 529.32)

הסטוריית צריכה בקוט"ש

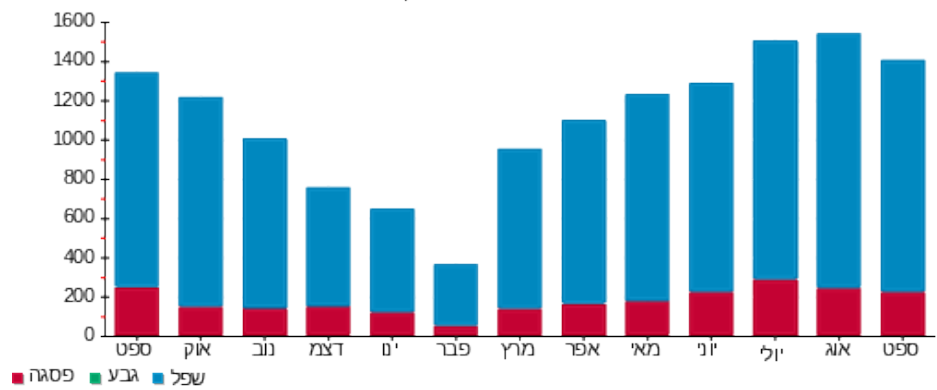

שם דייר: מבנה 9
שם אתר: פארק אדיסון

08/10/25 תאריך הפקה:
30/09/25 תאריך קריאה נוכחית:
01/09/25 תאריך קריאה קודמת:

לקוח/ה נכבד/ה, אנו מתכבדים להגיש את חישוב צריכת החשמל לתקופה 01/09/25 - 30/09/25:

מבנה 9 - 3 - 23000277 (3x80)

סוג תעריף	סוג צריכה	קריאה קודמת	קריאה נוכחית	סה"כ צריכה בקוט"ש	מחיר לקוט"ש בא"ג	סה"כ לתשלום
פרטי חשבון עבור תאריכים:						
777	פסגה	01/09/25	30/09/25	459.20	143.18	657.48 ₪
778	גבע	80.00	80.00	0.00	0.00	0.00 ₪
779	שפל	41,397.50	43,960.20	2,562.70	44.77	1,147.32 ₪

סה"כ לדייר:

פסגה	גבע	שפל	סה"כ	שיא ביקוש
459.20	0.00	2,562.70	3,021.90	4.37
₪ 657.48	₪ 0.00	₪ 1,147.32	₪ 1,804.80	

סה"כ צריכה
סה"כ לתשלום

₪ 0.00	תשלום קבוע	
₪ 16.06	תשלום עבור גודל חיבור בKVA (3x80)	
₪ 1,820.86	סה"כ לתשלום	לא כולל מע"מ

התפלגות חיוב בש"ח לפי תע"ז

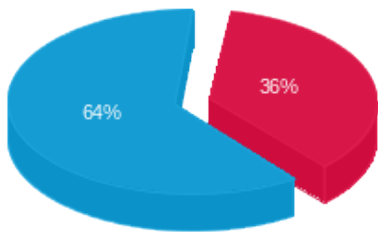

פסגה (₪ 657.48)
גבע (₪ 0.00)
שפל (₪ 1,147.32)

הסטוריית צריכה בקוט"ש

