



09/10/25

תאריך הפקדה:

שם דייר: עמדת טעינה של סקאלה

30/09/25

תאריך קריאה נוכחית:

שם אתר: שמי בר יגאל אלון

01/09/25

תאריך קריאה קודמת:

לקוח/ה נכבד/ה, אנו מתכבדים להגיש את חישוב צריכת החשמל לתקופה 01/09/25 - 30/09/25:

עמדת טעינה של סקאלה - 6 - 14154686

סוג תעריף	סוג צריכה	קריאה קודמת	קריאה נוכחית	סה"כ צריכה בקוט"ש	מחיר לקוט"ש בא"ג	סה"כ לתשלום
פרטי חשבון עבור תאריכים:						
777	פסגה	01/09/25	30/09/25	584.75	130.33	762.10 ₪
778	גבע	0.00	0.00	0.00	0.00	0.00 ₪
779	שפל	38,588.75	41,474.50	2,885.75	34.52	996.16 ₪

תוספת תשלום

הערה	סה"כ צריכה	מחיר עבור קוט"ש אחד ב	סה"כ לתשלום
תוספת תשלום		0.00	35.17 ₪

סה"כ לדייר:

פסגה	גבע	שפל	סה"כ	שיא ביקוש
584.75	0.00	2,885.75	3,470.50	76.76
762.10 ₪	0.00 ₪	996.16 ₪	1,793.43 ₪	

סה"כ צריכה

סה"כ לתשלום

גודל חיבור 250A / 172.5 KVA = 4.53	תשלום קבוע	0.00 ₪
לא כולל מע"מ	סה"כ לתשלום	1,793.43 ₪



30092554583

התפלגות חיוב בש"ח לפי תע"ז

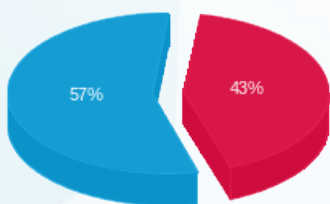

פסגה (762.10 ₪) ■
גבע (0.00 ₪) ■
שפל (996.16 ₪) ■

הסטוריית צריכה בקוט"ש

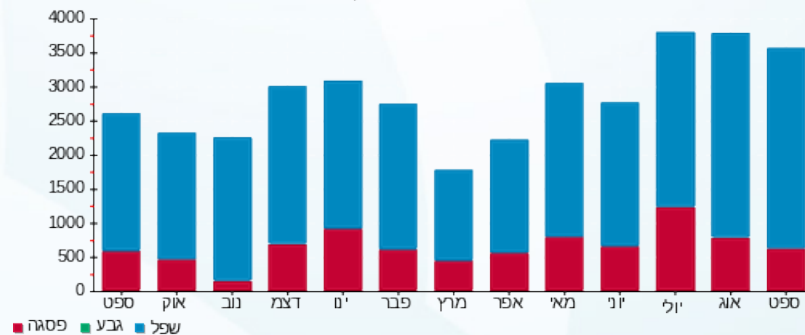

שפל ■ גבע ■ פסגה ■

