



19/10/25

תאריך הפקדה:

שם דייר: קומה 18 אופטימה ביזנס סולושנז בע"מ
שם אתר: מגדלי לייף B

30/09/25

תאריך קריאה נוכחית:

01/09/25

תאריך קריאה קודמת:

לקוח/ה נכבד/ה, אנו מתכבדים להגיש את חישוב צריכת החשמל לתקופה 01/09/25 - 30/09/25:

אופטימה ביזנס סולושנז בע"מ - 1 - 24050105 (3x40)

סה"כ לתשלום	מחיר לקוט"ש בא"ג	סה"כ צריכה בקוט"ש	קריאה נוכחית	קריאה קודמת	סוג צריכה	סוג תעריף
			30/09/25	01/09/25	פרטי חשבון עבור תאריכים:	
₪ 74.24	143.18	51.85	304.50	252.65	פסגה	777
₪ 0.00	0.00	0.00	0.00	0.00	גבע	778
₪ 116.78	44.77	260.85	1,640.85	1,380.00	שפל	779

סה"כ לדייר:

שיא ביקוש	סה"כ	שפל	גבע	פסגה
98.04	312.70	260.85	0.00	51.85
	₪ 191.02	₪ 116.78	₪ 0.00	₪ 74.24

סה"כ צריכה

סה"כ לתשלום

₪ 245.92	תשלום קבוע	
₪ 8.03	תשלום עבור גודל חיבור בKVA (3x40)	
₪ 444.97	סה"כ לתשלום	לא כולל מע"מ

התפלגות חיוב בש"ח לפי תעו"ז

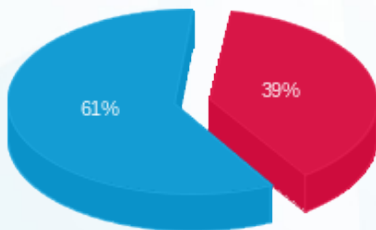

- פסגה (₪ 74.24)
- גבע (₪ 0.00)
- שפל (₪ 116.78)

הסטוריית צריכה בקוט"ש

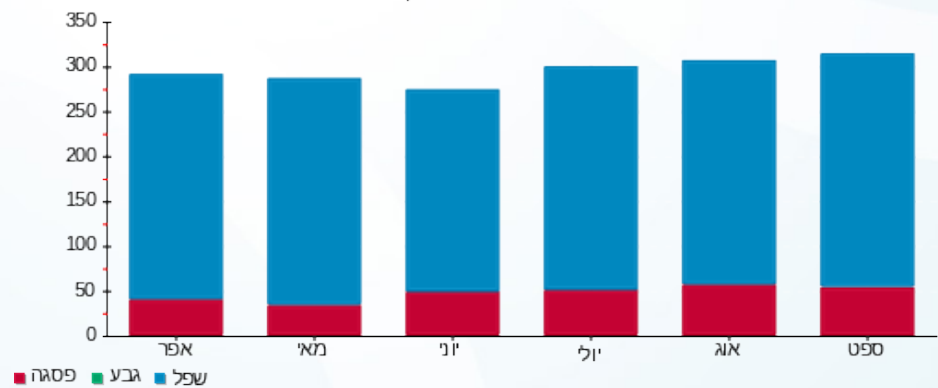

- פסגה
- גבע
- שפל

