

20/10/25 תאריך הפקה:
 19/10/25 תאריך קריאה נוכחית:
 20/09/25 תאריך קריאה קודמת:

שם דייר: *בנין 2 - דירה 2031 2032 בן רוחי שניר
 שם אתר: אלמוג פרטיים חדש

לקוח/ה נכבד/ה, אנו מתכבדים להגיש את חישוב צריכת החשמל לתקופה 19/10/25 - 20/09/25:

בנין 2 - דירה 2031 בן רוחי שניר - 3 - 00023145(0x0)

| סוג תעריף | סוג צריכה | קריאה קודמת | קריאה נוכחית | סה"כ צריכה בקוט"ש | מחיר לקוט"ש בא"ג | סה"כ לתשלום |
|--------------------------|-----------|-------------|--------------|-------------------|------------------|-------------|
| פרטי חשבון עבור תאריכים: | | 20/09/25 | 19/10/25 | | | |
| 999 | | 143,840.26 | 144,141.35 | 301.09 | 54.25 | 163.34 ₪ |

סה"כ לדייר:

| שיא ביקוש | סה"כ |
|-----------|----------|
| 4.20 | 301.09 |
| | 163.34 ₪ |

| | | |
|----------|----------------------------------|--------------|
| 24.43 ₪ | תשלום קבוע | |
| 0.00 ₪ | תשלום עבור גודל חיבור בKVA (0x0) | |
| 187.77 ₪ | סה"כ לתשלום | לא כולל מע"מ |

שם דייר: בנין 1 - דירה 1011 מלכה מוריס
שם אתר: אלמוג פרטיים חדש

20/10/25 תאריך הפקה:
 19/10/25 תאריך קריאה נוכחית:
 20/09/25 תאריך קריאה קודמת:

לקוח/ה נכבד/ה, אנו מתכבדים להגיש את חישוב צריכת החשמל לתקופה 19/10/25 - 20/09/25:

בנין 1 - דירה 1011 מלכה מוריס - 9 - 00023164(0x0)

| סוג תעריף | סוג צריכה | קריאה קודמת | קריאה נוכחית | סה"כ צריכה בקוט"ש | מחיר לקוט"ש בא"ג | סה"כ לתשלום |
|-----------|-----------|-------------|--------------|-------------------|--------------------------|-------------|
| | | | 19/10/25 | 20/09/25 | פרטי חשבון עבור תאריכים: | |
| 999 | | 86,558.59 | 87,258.91 | 700.32 | 54.25 | 379.92 ₪ |

ציבורי

| סוג תעריף | הערה | סה"כ לתשלום |
|-----------|------|-------------|
| ציבורי | | 95.02 ₪ |

סה"כ לדייר:

| שיא ביקוש | סה"כ |
|-----------|----------|
| 4.49 | 700.32 |
| | 474.94 ₪ |

| | | |
|----------|---|---------------------|
| 24.43 ₪ | תשלום קבוע | |
| 0.00 ₪ | תשלום עבור גודל חיבור בKVA (0x0) | |
| 499.37 ₪ | סה"כ לתשלום | לא כולל מע"מ |

התפלגות חיוב בש"ח לפי תעו"ז

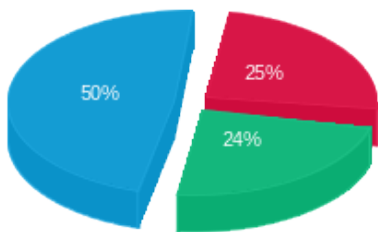

פסגה (96.17 ₪)
 גבע (92.58 ₪)
 שפל (191.17 ₪)

הסטוריית צריכה בקוט"ש

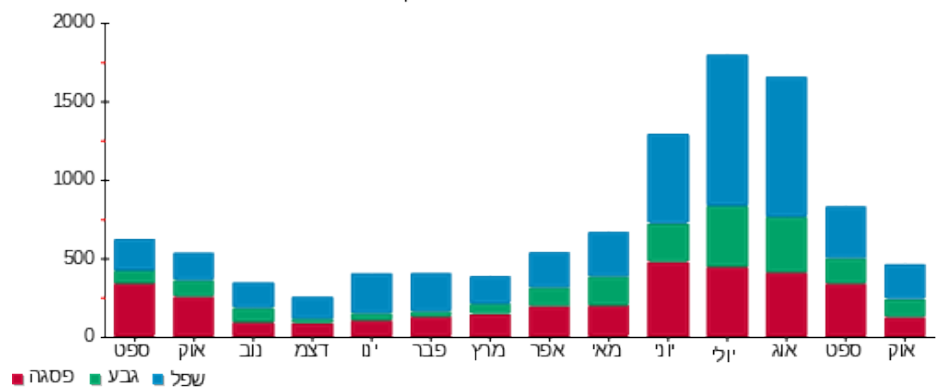

20/10/25 תאריך הפקה:
 19/10/25 תאריך קריאה נכחית:
 20/09/25 תאריך קריאה קודמת:

שם דייר: בנין 1 - דירה 1041 אריאל אברהם
שם אתר: אלמוג פרטיים חדש

לקוח/ה נכבד/ה, אנו מתכבדים להגיש את חישוב צריכת החשמל לתקופה 19/10/25 - 20/09/25:

בנין 1 - דירה 1041 אריאל אברהם - 6 - 00023164 (0x0)

| סוג תעריף | סוג צריכה | קריאה קודמת | קריאה נכחית | סה"כ צריכה בקוט"ש | מחיר לקוט"ש בא"ג | סה"כ לתשלום |
|-----------|-----------|-------------|-------------|-------------------|------------------|-------------|
| | | 20/09/25 | 19/10/25 | | | |
| 999 | | 67,337.67 | 67,503.77 | 166.10 | 54.25 | 90.11 ₪ |

ציבורי

| סוג תשלום | הערה |
|-----------|--------|
| 95.02 ₪ | ציבורי |

סה"כ לדייר:

| שיא ביקוש | סה"כ |
|-----------|----------|
| 3.20 | 166.10 |
| | 185.13 ₪ |

| | | |
|----------|---|---------------------|
| 24.43 ₪ | תשלום קבוע | |
| 0.00 ₪ | תשלום עבור גודל חיבור בKVA (0x0) | |
| 209.56 ₪ | סה"כ לתשלום | לא כולל מע"מ |

20/10/25 תאריך הפקה:
 19/10/25 תאריך קריאה נוכחית:
 20/09/25 תאריך קריאה קודמת:

שם דייר: בניין 1 - דירה 1051 כהן גיא - בעל דירה
 שם אתר: אלמוג פרטיים חדש

לקוח/ה נכבד/ה, אנו מתכבדים להגיש את חישוב צריכת החשמל לתקופה 19/10/25 - 20/09/25:

בניין 1 - דירה 1051 כהן גיא - בעל דירה - 5 - 00023164(0x0)

| סוג תעריף | סוג צריכה | קריאה קודמת | קריאה נוכחית | סה"כ צריכה בקוט"ש | מחיר לקוט"ש בא"ג | סה"כ לתשלום |
|--------------------------|-----------|-------------|--------------|-------------------|------------------|-------------|
| פרטי חשבון עבור תאריכים: | | 20/09/25 | 19/10/25 | | | |
| 999 | | 77,065.56 | 77,523.19 | 457.64 | 54.25 | 248.27 ₪ |

ציבורי

| הערה | סה"כ לתשלום |
|--------|-------------|
| ציבורי | 95.02 ₪ |

סה"כ לדייר:

| שיא ביקוש | סה"כ |
|-----------|----------|
| 4.87 | 457.64 |
| | 343.29 ₪ |

| | | |
|----------|----------------------------------|--------------|
| 24.43 ₪ | תשלום קבוע | |
| 0.00 ₪ | תשלום עבור גודל חיבור בKVA (0x0) | |
| 367.72 ₪ | סה"כ לתשלום | לא כולל מע"מ |

20/10/25 תאריך הפקה:
 19/10/25 תאריך קריאה נוכחית:
 20/09/25 תאריך קריאה קודמת:

שם דייר: בנין 1 - דירה 1231 זאב בן דוד
 שם אתר: אלמוג פרטיים חדש

לקוח/ה נכבד/ה, אנו מתכבדים להגיש את חישוב צריכת החשמל לתקופה 19/10/25 - 20/09/25:

בנין 1 - דירה 1231 זאב בן דוד - 21 - 00023164(0x0)

| סוג תעריף | סוג צריכה | קריאה קודמת | קריאה נוכחית | סה"כ צריכה בקוט"ש | מחיר לקוט"ש בא"ג | סה"כ לתשלום |
|--------------------------|-----------|-------------|--------------|-------------------|------------------|-------------|
| פרטי חשבון עבור תאריכים: | | 20/09/25 | 19/10/25 | | | |
| 999 | | 39,191.66 | 39,364.72 | 173.06 | 54.25 | 93.89 ₪ |

ציבורי

| סוג תעריף | הערה | סה"כ לתשלום |
|-----------|------|-------------|
| ציבורי | | 47.51 ₪ |

סה"כ לדייר:

| שיא ביקוש | סה"כ |
|-----------|----------|
| 3.58 | 173.06 |
| | 141.40 ₪ |

| | | |
|----------|----------------------------------|--------------|
| 24.43 ₪ | תשלום קבוע | |
| 0.00 ₪ | תשלום עבור גודל חיבור בKVA (0x0) | |
| 165.83 ₪ | סה"כ לתשלום | לא כולל מע"מ |

שם דייר: בנין 1 - דירה 1232 אדמס חילבן
שם אתר: אלמוג פרטיים חדש

20/10/25 תאריך הפקה:
 19/10/25 תאריך קריאה נוכחית:
 20/09/25 תאריך קריאה קודמת:

לקוח/ה נכבד/ה, אנו מתכבדים להגיש את חישוב צריכת החשמל לתקופה 19/10/25 - 20/09/25:

בנין 1 - דירה 1232 אדמס חילבן - 21 - 00023164(0x0)

| סוג תעריף | סוג צריכה | קריאה קודמת | קריאה נוכחית | סה"כ צריכה בקוט"ש | מחיר לקוט"ש בא"ג | סה"כ לתשלום |
|-----------|-----------|-------------|--------------|-------------------|------------------|-------------|
| | | 20/09/25 | 19/10/25 | | | |
| 999 | | 39,191.66 | 39,364.72 | 173.06 | 54.25 | 93.89 ₪ |

ציבורי

| סוג תעריף | הערה | סה"כ לתשלום |
|-----------|------|-------------|
| ציבורי | | 47.51 ₪ |

סה"כ לדייר:

| שיא ביקוש | סה"כ |
|-----------|----------|
| 3.58 | 173.06 |
| | 141.40 ₪ |

| | | |
|----------|---|---------------------|
| 24.43 ₪ | תשלום קבוע | |
| 0.00 ₪ | תשלום עבור גודל חיבור בKVA (0x0) | |
| 165.83 ₪ | סה"כ לתשלום | לא כולל מע"מ |

התפלגות חיוב בש"ח לפי תעו"ז

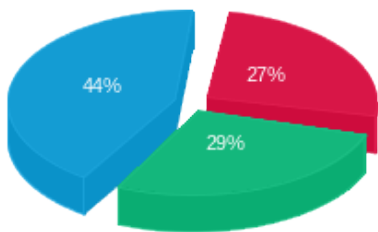

פסגה (25.14 ₪)
 גבע (26.98 ₪)
 שפסל (41.76 ₪)

הסטוריית צריכה בקוט"ש

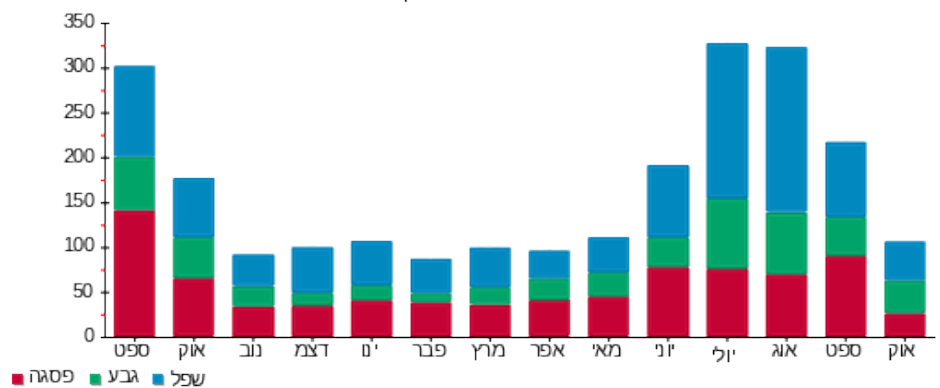

20/10/25 תאריך הפקה: שם דייר: בניין 2 - דירה 2021 2022 - שמואלי בעז וחדוה - בעל דירה
 19/10/25 תאריך קריאה נוכחי: שם אתר: אלמוג פרטיים חדש
 20/09/25 תאריך קריאה קודמת:

לקוח/ה נכבד/ה, אנו מתכבדים להגיש את חישוב צריכת החשמל לתקופה 19/10/25 - 20/09/25:

בניין 2 - דירה 2021 - שמואלי בעז וחדוה - בעל דירה - 2 - 00023145(0x0)

| סוג תעריף | סוג צריכה | קריאה קודמת | קריאה נוכחית | סה"כ צריכה בקוט"ש | מחיר לקוט"ש בא"ג | סה"כ לתשלום |
|--------------------------|-----------|-------------|--------------|-------------------|------------------|-------------|
| פרטי חשבון עבור תאריכים: | | 20/09/25 | 19/10/25 | | | |
| 999 | | 110,424.40 | 110,717.43 | 293.03 | 54.25 | 158.97 ₪ |

ציבורי

| סוג תעריף | הערה | סה"כ לתשלום |
|-----------|------|-------------|
| ציבורי | | 47.51 ₪ |

סה"כ לדייר:

| שיא ביקוש | סה"כ |
|-----------|----------|
| 5.26 | 293.03 |
| | 206.48 ₪ |

| | | |
|----------|----------------------------------|--------------|
| 24.43 ₪ | תשלום קבוע | |
| 0.00 ₪ | תשלום עבור גודל חיבור בKVA (0x0) | |
| 230.91 ₪ | סה"כ לתשלום | לא כולל מע"מ |

20/10/25 תאריך הפקה:
 19/10/25 תאריך קריאה נוכחית:
 20/09/25 תאריך קריאה קודמת:

שם דייר: בנין 2 - דירה 2331 עמיאל יצחק
שם אתר: אלמוג פרטיים חדש

לקוח/ה נכבד/ה, אנו מתכבדים להגיש את חישוב צריכת החשמל לתקופה 19/10/25 - 20/09/25:

בנין 2 - דירה 2331 עמיאל יצחק - 1 - 00023155(0x0)

| סוג תעריף | סוג צריכה | קריאה קודמת | קריאה נוכחית | סה"כ צריכה בקוט"ש | מחיר לקוט"ש בא"ג | סה"כ לתשלום |
|--------------------------|-----------|-------------|--------------|-------------------|------------------|-------------|
| פרטי חשבון עבור תאריכים: | | 20/09/25 | 19/10/25 | | | |
| 999 | | 126,198.57 | 126,392.19 | 193.63 | 54.25 | 105.04 ₪ |

ציבורי

| הערה | סה"כ לתשלום |
|--------|-------------|
| ציבורי | 47.51 ₪ |

סה"כ לדייר:

| שיא ביקוש | סה"כ |
|-----------|----------|
| | 193.63 |
| | 152.55 ₪ |

| | | |
|----------|---|---------------------|
| 24.43 ₪ | תשלום קבוע | |
| 0.00 ₪ | תשלום עבור גודל חיבור בKVA (0x0) | |
| 176.98 ₪ | סה"כ לתשלום | לא כולל מע"מ |

20/10/25 תאריך הפקה:
 19/10/25 תאריך קריאה נוכחית:
 20/09/25 תאריך קריאה קודמת:

שם דייר: בנין 5 - דירה 5011 לאון אסייג
שם אתר: אלמוג פרטיים חדש

לקוח/ה נכבד/ה, אנו מתכבדים להגיש את חישוב צריכת החשמל לתקופה 19/10/25 - 20/09/25:

בנין 5 - דירה 5011 לאון אסייג - 1 - 00023134(0x0)

| סה"כ לתשלום | מחיר לקוט"ש בא"ג | סה"כ צריכה בקוט"ש | קריאה נוכחית | קריאה קודמת | סוג צריכה | סוג תעריף |
|-------------|------------------|-------------------|--------------|-------------|--------------------------|-----------|
| | | | 19/10/25 | 20/09/25 | פרטי חשבון עבור תאריכים: | |
| ₪ 75.74 | 54.25 | 139.61 | 140,069.14 | 139,929.54 | | 999 |

ציבורי

| סה"כ לתשלום | הערה |
|-------------|--------|
| ₪ 95.02 | ציבורי |

סה"כ לדייר:

| שיא ביקוש | סה"כ |
|-----------|----------|
| 4.35 | 139.61 |
| | ₪ 170.76 |

| | | |
|----------|---|---------------------|
| ₪ 24.43 | תשלום קבוע | |
| ₪ 0.00 | תשלום עבור גודל חיבור בKVA (0x0) | |
| ₪ 195.19 | סה"כ לתשלום | לא כולל מע"מ |

20/10/25 תאריך הפקה:
 19/10/25 תאריך קריאה נוכחית:
 20/09/25 תאריך קריאה קודמת:

שם דייר: בנין 5 - דירה 5211 אסייג לאון
 שם אתר: אלמוג פרטיים חדש

לקוח/ה נכבד/ה, אנו מתכבדים להגיש את חישוב צריכת החשמל לתקופה 19/10/25 - 20/09/25:

בנין 5 - דירה 5211 אסייג לאון - 1 - 15129206(0x0)

| סוג תעריף | סוג צריכה | קריאה קודמת | קריאה נוכחית | סה"כ צריכה בקוט"ש | מחיר לקוט"ש בא"ג | סה"כ לתשלום |
|-----------|-----------|-------------|--------------|-------------------|--------------------------|-------------|
| | | | 19/10/25 | 20/09/25 | פרטי חשבון עבור תאריכים: | |
| 999 | | 88,559.70 | 88,988.30 | 428.60 | 54.25 | 232.52 ₪ |

ציבורי

| סה"כ לתשלום | הערה |
|-------------|--------|
| 95.02 ₪ | ציבורי |

סה"כ לדייר:

| שיא ביקוש | סה"כ |
|-----------|----------|
| 4.06 | 428.60 |
| | 327.54 ₪ |

| | | |
|----------|----------------------------------|--------------|
| 24.43 ₪ | תשלום קבוע | |
| 0.00 ₪ | תשלום עבור גודל חיבור בKVA (0x0) | |
| 351.97 ₪ | סה"כ לתשלום | לא כולל מע"מ |

20/10/25 תאריך הפקה:
 19/10/25 תאריך קריאה נכחית:
 20/09/25 תאריך קריאה קודמת:

שם דייר: בנין 5 - דירה 5531 ציפין דמיטרי
שם אתר: אלמוג פרטיים חדש

לקוח/ה נכבד/ה, אנו מתכבדים להגיש את חישוב צריכת החשמל לתקופה 19/10/25 - 20/09/25:

בנין 5 - דירה 5531 ציפין דמיטרי - 15 - 00023134(0x0)

| סה"כ לתשלום | מחיר לקוט"ש בא"ג | סה"כ צריכה בקוט"ש | קריאה נכחית | קריאה קודמת | סוג צריכה | סוג תעריף |
|-------------|------------------|-------------------|-------------|-------------|--------------------------|-----------|
| | | | 19/10/25 | 20/09/25 | פרטי חשבון עבור תאריכים: | |
| 222.32 ₪ | 54.25 | 409.81 | 107,820.84 | 107,411.03 | | 999 |

ציבורי

| סה"כ לתשלום | הערה |
|-------------|--------|
| 95.02 ₪ | ציבורי |

סה"כ לדייר:

| שיא ביקוש | סה"כ |
|-----------|----------|
| 4.30 | 409.81 |
| | 317.34 ₪ |

| | | |
|----------|---|---------------------|
| 24.43 ₪ | תשלום קבוע | |
| 0.00 ₪ | תשלום עבור גודל חיבור בKVA (0x0) | |
| 341.77 ₪ | סה"כ לתשלום | לא כולל מע"מ |

20/10/25 תאריך הפקה:
 19/10/25 תאריך קריאה נכחית:
 20/09/25 תאריך קריאה קודמת:

שם דייר: בנין 6 - דירה 6072 מור עדרי
 שם אתר: אלמוג פרטיים חדש

לקוח/ה נכבד/ה, אנו מתכבדים להגיש את חישוב צריכת החשמל לתקופה 19/10/25 - 20/09/25:

בנין 6 - דירה 6072 מור עדרי - 7 - 18029712(0x0)

| סה"כ לתשלום | מחיר לקוט"ש בא"ג | סה"כ צריכה בקוט"ש | קריאה נכחית | קריאה קודמת | סוג צריכה | סוג תעריף |
|-------------|------------------|-------------------|-------------|-------------|--------------------------|-----------|
| | | | 19/10/25 | 20/09/25 | פרטי חשבון עבור תאריכים: | |
| 308.82 ₪ | 54.25 | 569.25 | 34,131.50 | 33,562.25 | | 999 |

ציבורי

| סה"כ לתשלום | הערה |
|-------------|--------|
| 47.51 ₪ | ציבורי |

סה"כ לדייר:

| שיא ביקוש | סה"כ |
|-----------|----------|
| 3.75 | 569.25 |
| | 356.33 ₪ |

| | | |
|----------|---|---------------------|
| 24.43 ₪ | תשלום קבוע | |
| 0.00 ₪ | תשלום עבור גודל חיבור בKVA (0x0) | |
| 380.76 ₪ | סה"כ לתשלום | לא כולל מע"מ |

20/10/25 תאריך הפקה:
 19/10/25 תאריך קריאה נוכחית:
 20/09/25 תאריך קריאה קודמת:

שם דייר: בנין 8 - דירה 8424 8423 אוגט בלנק מירי
 שם אתר: אלמוג פרטיים חדש

לקוח/ה נכבד/ה, אנו מתכבדים להגיש את חישוב צריכת החשמל לתקופה 19/10/25 - 20/09/25:

בנין 8 - דירה 8423 אוגט בלנק מירי - 4 - 81004347(0x0)

| סוג תעריף | סוג צריכה | קריאה קודמת | קריאה נוכחית | סה"כ צריכה בקוט"ש | מחיר לקוט"ש בא"ג | סה"כ לתשלום |
|--------------------------|-----------|-------------|--------------|-------------------|------------------|-------------|
| פרטי חשבון עבור תאריכים: | | 20/09/25 | 19/10/25 | | | |
| 999 | | 129,137.50 | 129,551.40 | 413.90 | 54.25 | 224.54 ₪ |

ציבורי

| סוג תעריף | הערה | סה"כ לתשלום |
|-----------|------|-------------|
| ציבורי | | 47.51 ₪ |

סה"כ לדייר:

| שיא ביקוש | סה"כ |
|-----------|----------|
| 4.30 | 413.90 |
| | 272.05 ₪ |

| | | |
|----------|---|---------------------|
| 24.43 ₪ | תשלום קבוע | |
| 0.00 ₪ | תשלום עבור גודל חיבור בKVA (0x0) | |
| 296.48 ₪ | סה"כ לתשלום | לא כולל מע"מ |

20/10/25 תאריך הפקה:
 19/10/25 תאריך קריאה נוכחית:
 20/09/25 תאריך קריאה קודמת:

שם דייר: בנין 8 - דירה 8512 8511 בן חנין אילן
 שם אתר: אלמוג פרטיים חדש

לקוח/ה נכבד/ה, אנו מתכבדים להגיש את חישוב צריכת החשמל לתקופה 19/10/25 - 20/09/25:

בנין 8 - דירה 8511 בן חנין אילן - 22 - 81004629(0x0)

| סוג תעריף | סוג צריכה | קריאה קודמת | קריאה נוכחית | סה"כ צריכה בקוט"ש | מחיר לקוט"ש בא"ג | סה"כ לתשלום |
|--------------------------|-----------|-------------|--------------|-------------------|------------------|-------------|
| פרטי חשבון עבור תאריכים: | | 20/09/25 | 19/10/25 | | | |
| 999 | | 79,497.80 | 79,497.80 | 0.00 | 54.25 | 0.00 ₪ |

ציבורי

| הערה | סה"כ לתשלום |
|--------|-------------|
| ציבורי | 47.51 ₪ |

סה"כ לדייר:

| שיא ביקוש | סה"כ |
|-----------|---------|
| | 0.00 |
| | 47.51 ₪ |

| | | |
|---------|----------------------------------|--------------|
| 24.43 ₪ | תשלום קבוע | |
| 0.00 ₪ | תשלום עבור גודל חיבור בKVA (0x0) | |
| 71.94 ₪ | סה"כ לתשלום | לא כולל מע"מ |

20/10/25 תאריך הפקה:
 19/10/25 תאריך קריאה נוכחית:
 20/09/25 תאריך קריאה קודמת:

שם דייר: בנין 8 - דירה 8109- טובי רוגר
 שם אתר: אלמוג פרטיים חדש

לקוח/ה נכבד/ה, אנו מתכבדים להגיש את חישוב צריכת החשמל לתקופה 19/10/25 - 20/09/25:

בנין 8 - דירה 8109- טובי רוגר - 11 - 81003994(0x0)

| סוג תעריף | סוג צריכה | קריאה קודמת | קריאה נוכחית | סה"כ צריכה בקוט"ש | מחיר לקוט"ש בא"ג | סה"כ לתשלום |
|-----------|-----------|-------------|--------------|-------------------|------------------|-------------|
| | | 20/09/25 | 19/10/25 | | | |
| 999 | | 61,144.80 | 61,538.75 | 393.95 | 54.25 | 213.72 ₪ |

ציבורי

| סוג תעריף | סוג צריכה | הערה | סה"כ לתשלום |
|-----------|-----------|------|-------------|
| ציבורי | | | 47.51 ₪ |

סה"כ לדייר:

| שיא ביקוש | סה"כ |
|-----------|----------|
| 5.60 | 393.95 |
| | 261.23 ₪ |

| | | |
|----------|---|---------------------|
| 24.43 ₪ | תשלום קבוע | |
| 0.00 ₪ | תשלום עבור גודל חיבור בKVA (0x0) | |
| 285.66 ₪ | סה"כ לתשלום | לא כולל מע"מ |

התפלגות חיוב בש"ח לפי תעו"ז

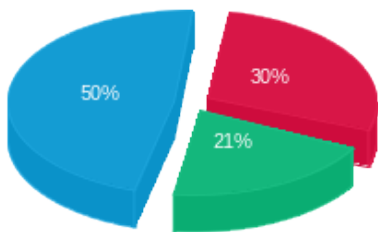

פסגה (63.20 ₪)
 גבע (43.83 ₪)
 שפל (106.68 ₪)

הסטוריית צריכה בקוט"ש

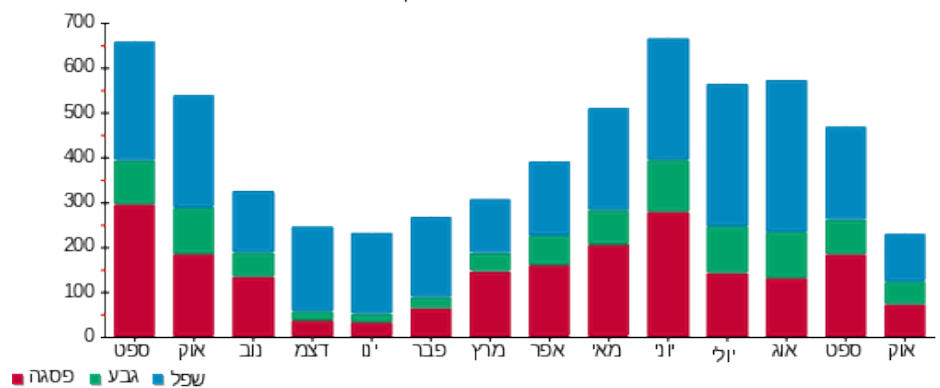

20/10/25

תאריך הפקה:

שם דייר: בניין 8 - דירה 8514 8513 בן חנין אילן
שם אתר: אלמוג פרטיים חדש

19/10/25

תאריך קריאה נוכחית:

20/09/25

תאריך קריאה קודמת:

לקוח/ה נכבד/ה, אנו מתכבדים להגיש את חישוב צריכת החשמל לתקופה 19/10/25 - 20/09/25:

בניין 8 - דירה 8513 בן חנין אילן - 19 - 81004629(0x0)

| סוג תעריף | סוג צריכה | קריאה קודמת | קריאה נוכחית | סה"כ צריכה בקוט"ש | מחיר לקוט"ש בא"ג | סה"כ לתשלום |
|-----------|-----------|-------------|--------------|-------------------|------------------|-------------|
| | | 20/09/25 | 19/10/25 | | | |
| 999 | | 89,415.04 | 89,716.67 | 301.63 | 54.25 | 163.63 ₪ |

ציבורי

| סוג תעריף | הערה | סה"כ לתשלום |
|-----------|------|-------------|
| ציבורי | | 47.51 ₪ |

סה"כ לדייר:

| שיא ביקוש | סה"כ |
|-----------|----------|
| | 301.63 |
| | 211.14 ₪ |

| | | |
|----------|----------------------------------|--------------|
| 24.43 ₪ | תשלום קבוע | |
| 0.00 ₪ | תשלום עבור גודל חיבור בKVA (0x0) | |
| 235.57 ₪ | סה"כ לתשלום | לא כולל מע"מ |

התפלגות חיוב בש"ח לפי תעו"ז

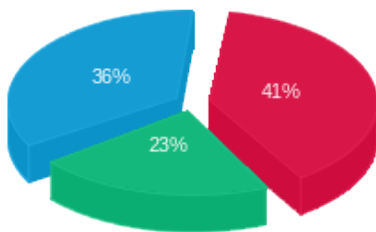

פסגה (₪ 66.98)
גבע (₪ 37.33)
שפל (₪ 59.33)

הסטוריית צריכה בקוט"ש

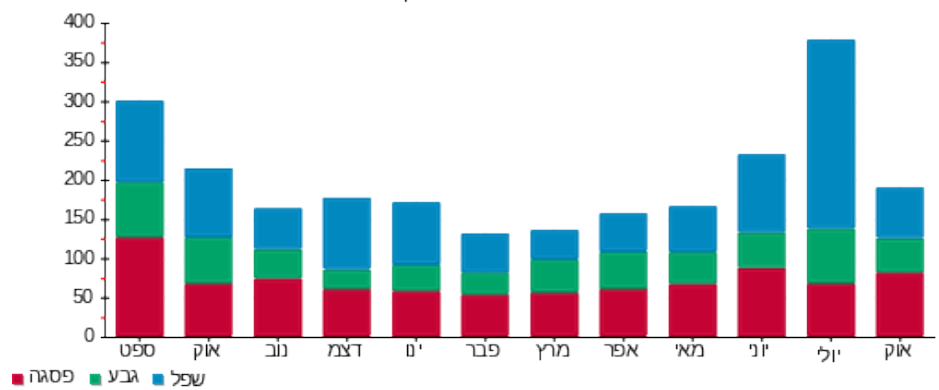

20/10/25

תאריך הפקה:

שם דייר: בנין 9 - דירה 9211 אלון לוינגר

19/10/25

תאריך קריאה נוכחית:

שם אתר: אלמוג פרטיים חדש

20/09/25

תאריך קריאה קודמת:

לקוח/ה נכבד/ה, אנו מתכבדים להגיש את חישוב צריכת החשמל לתקופה 19/10/25 - 20/09/25:

בנין 9 - דירה 9211 אלון לוינגר - 32 - 13080912(0x0)

| סוג תעריף | סוג צריכה | קריאה קודמת | קריאה נוכחית | סה"כ צריכה בקוט"ש | מחיר לקוט"ש בא"ג | סה"כ לתשלום |
|--------------------------|-----------|-------------|--------------|-------------------|------------------|-------------|
| פרטי חשבון עבור תאריכים: | | | | | | |
| 999 | | 20/09/25 | 19/10/25 | 315.80 | 54.25 | 171.32 ₪ |

ציבורי

| סוג תעריף | הערה | סה"כ לתשלום |
|-----------|------|-------------|
| ציבורי | | 47.51 ₪ |

סה"כ לדייר:

| שיא ביקוש | סה"כ |
|-----------|----------|
| 4.15 | 315.80 |
| | 218.83 ₪ |

| | | |
|----------|----------------------------------|--------------|
| 24.43 ₪ | תשלום קבוע | |
| 0.00 ₪ | תשלום עבור גודל חיבור בKVA (0x0) | |
| 243.26 ₪ | סה"כ לתשלום | לא כולל מע"מ |

התפלגות חיוב בש"ח לפי תעו"ז

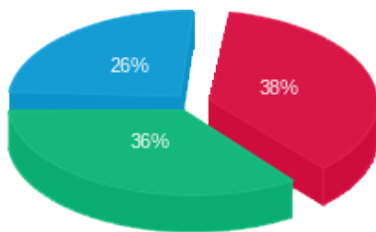

פסגה (65.26 ₪)
 גבע (61.98 ₪)
 שפל (44.08 ₪)

הסטוריית צריכה בקוט"ש

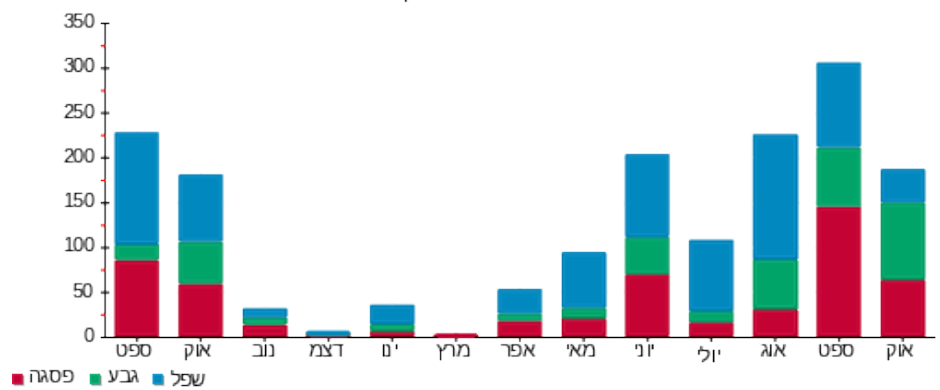

20/10/25

תאריך הפקה:

שם דייר: בנין 9 - דירה 9412 אוחנן סנדי
שם אתר: אלמוג פרטיים חדש

19/10/25

תאריך קריאה נוכחית:

20/09/25

תאריך קריאה קודמת:

לקוח/ה נכבד/ה, אנו מתכבדים להגיש את חישוב צריכת החשמל לתקופה 20/09/25 - 19/10/25:

בנין 9 - דירה 9412 אוחנן סנדי - 33 - 13080926(0x0)

| סוג תעריף | סוג צריכה | קריאה קודמת | קריאה נוכחית | סה"כ צריכה בקוט"ש | מחיר לקוט"ש בא"ג | סה"כ לתשלום |
|--------------------------|-----------|-------------|--------------|-------------------|------------------|-------------|
| פרטי חשבון עבור תאריכים: | | | | | | |
| 999 | | 20/09/25 | 19/10/25 | 471.35 | 54.25 | 255.71 ₪ |

ציבורי

| סוג תעריף | הערה | סה"כ לתשלום |
|-----------|------|-------------|
| ציבורי | | 47.51 ₪ |

סה"כ לדייר:

| שיא ביקוש | סה"כ |
|-----------|----------|
| 5.18 | 471.35 |
| | 303.22 ₪ |

| | | |
|----------|---|---------------------|
| 24.43 ₪ | תשלום קבוע | |
| 0.00 ₪ | תשלום עבור גודל חיבור בKVA (0x0) | |
| 327.65 ₪ | סה"כ לתשלום | לא כולל מע"מ |

התפלגות חיוב בש"ח לפי תעו"ז

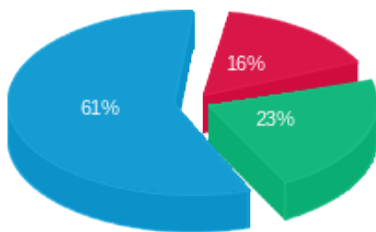

פסגה (40.88 ₪)
גבע (58.78 ₪)
שפל (156.05 ₪)

הסטוריית צריכה בקוט"ש

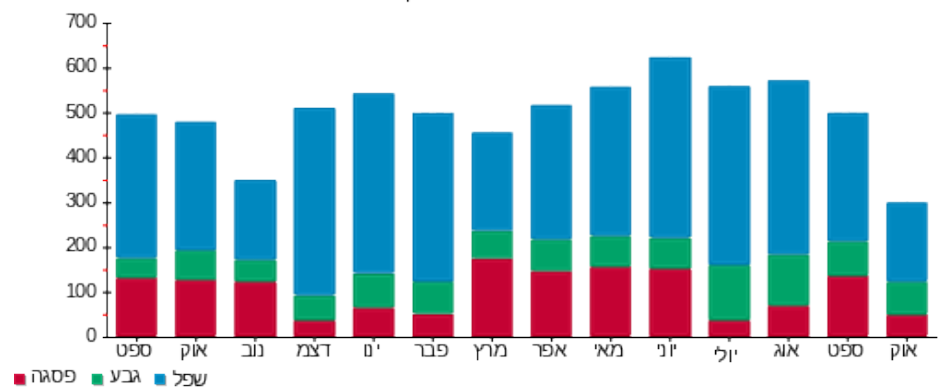

שם דייר: דירה 2-5221 בן הרוש יוסף
שם אתר: אלמוג פרטיים חדש

תאריך הפקה: 20/10/25
 תאריך קריאה נוכחית: 19/10/25
 תאריך קריאה קודמת: 20/09/25

לקוח/ה נכבד/ה, אנו מתכבדים להגיש את חישוב צריכת החשמל לתקופה 19/10/25 - 20/09/25:

דירה 2-5221 בן הרוש יוסף - 2 - 15129206(0x0)

| סוג תעריף | סוג צריכה | קריאה קודמת | קריאה נוכחית | סה"כ צריכה בקוט"ש | מחיר לקוט"ש בא"ג | סה"כ לתשלום |
|--------------------------|-----------|-------------|--------------|-------------------|------------------|-------------|
| פרטי חשבון עבור תאריכים: | | 20/09/25 | 19/10/25 | | | |
| 999 | | 40,839.23 | 41,082.28 | 243.05 | 54.25 | 131.85 ₪ |

ציבורי

| סוג תעריף | הערה | סה"כ לתשלום |
|-----------|------|-------------|
| ציבורי | | 47.51 ₪ |

סה"כ לדייר:

| שיא ביקוש | סה"כ |
|-----------|----------|
| 1.19 | 243.05 |
| | 179.36 ₪ |

| | | |
|----------|---|---------------------|
| 24.43 ₪ | תשלום קבוע | |
| 0.00 ₪ | תשלום עבור גודל חיבור בKVA (0x0) | |
| 203.79 ₪ | סה"כ לתשלום | לא כולל מע"מ |

התפלגות חיוב בש"ח לפי תעו"ז

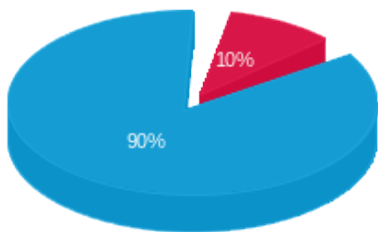

פסגה (13.44 ₪)
 גבע (0.00 ₪)
 שפל (118.41 ₪)

הסטוריית צריכה בקוט"ש

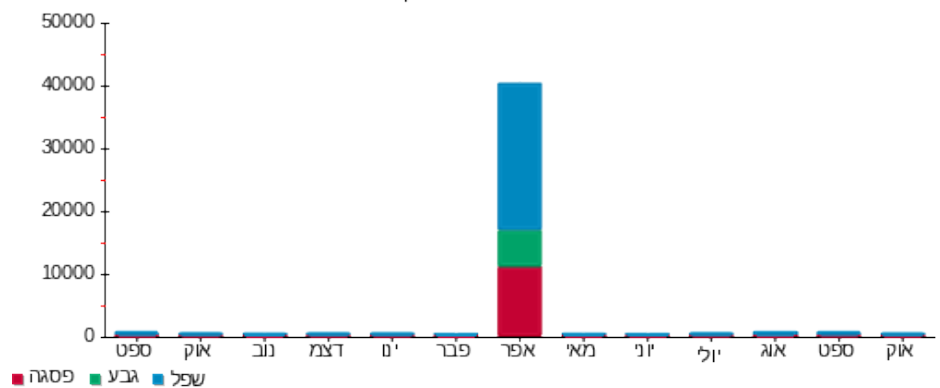

שם דייר: דירה 5222 בן הרוש יוסף
 שם אתר: אלמוג פרטיים חדש

20/10/25 תאריך הפקה:
 19/10/25 תאריך קריאה נוכחית:
 20/09/25 תאריך קריאה קודמת:

לקוח/ה נכבד/ה, אנו מתכבדים להגיש את חישוב צריכת החשמל לתקופה 19/10/25 - 20/09/25:

דירה 5222 בן הרוש יוסף - 2 - 15129206(0x0)

| סוג תעריף | סוג צריכה | קריאה קודמת | קריאה נוכחית | סה"כ צריכה בקוט"ש | מחיר לקוט"ש בא"ג | סה"כ לתשלום |
|-----------|-----------|-------------|--------------|-------------------|--------------------------|-------------|
| | | | 19/10/25 | 20/09/25 | פרטי חשבון עבור תאריכים: | |
| 999 | | 40,839.23 | 41,082.28 | 243.05 | 54.25 | 131.85 ₪ |

ציבורי

| סוג תעריף | הערה | סה"כ לתשלום |
|-----------|------|-------------|
| ציבורי | | 47.51 ₪ |

סה"כ לדייר:

| שיא ביקוש | סה"כ |
|-----------|----------|
| 1.19 | 243.05 |
| | 179.36 ₪ |

| | | |
|----------|---|---------------------|
| 24.43 ₪ | תשלום קבוע | |
| 0.00 ₪ | תשלום עבור גודל חיבור בKVA (0x0) | |
| 203.79 ₪ | סה"כ לתשלום | לא כולל מע"מ |

התפלגות חיוב בש"ח לפי תעו"ז

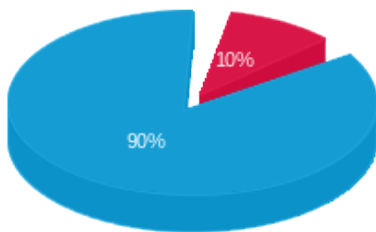

פסגה (13.44 ₪)
 גבע (0.00 ₪)
 שפול (118.41 ₪)

הסטוריית צריכה בקוט"ש

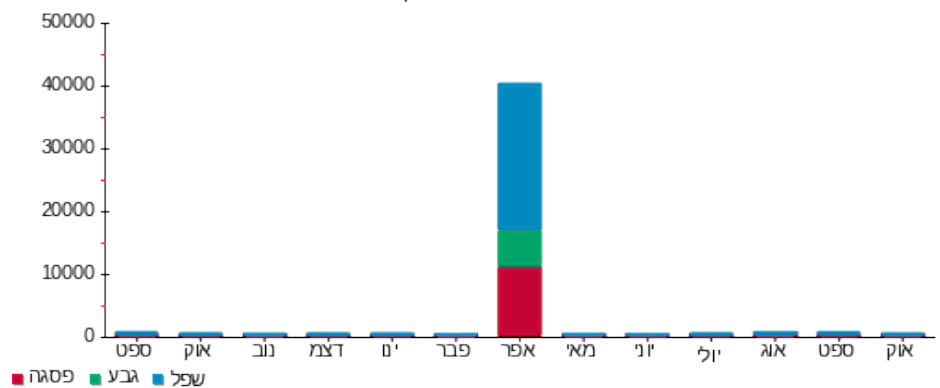

20/10/25 תאריך הפקה:
 19/10/25 תאריך קריאה נכחית:
 20/09/25 תאריך קריאה קודמת:

שם דייר: דירה 8411 ג'ד בוטבול
 שם אתר: אלמוג פרטיים חדש

לקוח/ה נכבד/ה, אנו מתכבדים להגיש את חישוב צריכת החשמל לתקופה 19/10/25 - 20/09/25:

ג'ד בוטבול - דירה 8411 - 3 - 81004629(0x0)

| סה"כ לתשלום | מחיר לקוט"ש בא"ג | סה"כ צריכה בקוט"ש | קריאה נכחית | קריאה קודמת | סוג צריכה | סוג תעריף |
|-------------|------------------|-------------------|-------------|-------------|--------------------------|-----------|
| | | | 19/10/25 | 20/09/25 | פרטי חשבון עבור תאריכים: | |
| 163.91 ₪ | 54.25 | 302.14 | 61,004.07 | 60,701.93 | | 999 |

ציבורי

| סה"כ לתשלום | הערה |
|-------------|--------|
| 47.51 ₪ | ציבורי |

סה"כ לדייר:

| שיא ביקוש | סה"כ |
|-----------|----------|
| | 302.14 |
| | 211.42 ₪ |

| | | |
|----------|----------------------------------|--------------|
| 24.43 ₪ | תשלום קבוע | |
| 0.00 ₪ | תשלום עבור גודל חיבור בKVA (0x0) | |
| 235.85 ₪ | סה"כ לתשלום | לא כולל מע"מ |

20/10/25 תאריך הפקה:
 19/10/25 תאריך קריאה נכחית:
 20/09/25 תאריך קריאה קודמת:

שם דייר: דירה 8412 גד בוטבול
 שם אתר: אלמוג פרטיים חדש

לקוח/ה נכבד/ה, אנו מתכבדים להגיש את חישוב צריכת החשמל לתקופה 19/10/25 - 20/09/25:

דירה 8412 גד בוטבול - 3 - 81004629(0x0)

| סה"כ לתשלום | מחיר לקוט"ש בא"ג | סה"כ צריכה בקוט"ש | קריאה נכחית | קריאה קודמת | סוג צריכה | סוג תעריף |
|-------------|------------------|-------------------|-------------|-------------|--------------------------|-----------|
| | | | 19/10/25 | 20/09/25 | פרטי חשבון עבור תאריכים: | |
| 163.91 ₪ | 54.25 | 302.14 | 61,004.07 | 60,701.93 | | 999 |

ציבורי

| סה"כ לתשלום | הערה |
|-------------|--------|
| 47.51 ₪ | ציבורי |

סה"כ לדייר:

| שיא ביקוש | סה"כ |
|-----------|----------|
| | 302.14 |
| | 211.42 ₪ |

| | | |
|----------|----------------------------------|--------------|
| 0.00 ₪ | תשלום קבוע | |
| 0.00 ₪ | תשלום עבור גודל חיבור בKVA (0x0) | |
| 211.42 ₪ | סה"כ לתשלום | לא כולל מע"מ |