

20/10/25 תאריך הפקה:  
 19/10/25 תאריך קריאה נוכחית:  
 20/09/25 תאריך קריאה קודמת:

שם דייר: \*בנין 9 - דירה 9105 אחמד שלבי מהנדסים  
 שם אתר: בתי אלמוג (בנין 9)

לקוח/ה נכבד/ה, אנו מתכבדים להגיש את חישוב צריכת החשמל לתקופה 20/09/25 - 19/10/25:

בנין 9 - דירה 9105 - 5 - 13080912(0x0)

סוג תעריף	סוג צריכה	קריאה קודמת	קריאה נוכחית	סה"כ צריכה בקוט"ש	מחיר לקוט"ש בא"ג	סה"כ לתשלום
פרטי חשבון עבור תאריכים:		20/09/25	19/10/25			
999		24,316.30	25,002.40	686.10	54.25	372.21 ₪

**ציבורי**

הערה	סה"כ לתשלום
ציבורי	39.16 ₪

**סה"כ לדייר:**

שיא ביקוש	סה"כ
4.57	686.10
	411.37 ₪

24.43 ₪	תשלום קבוע	
0.00 ₪	תשלום עבור גודל חיבור בKVA (0x0)	
435.80 ₪	סה"כ לתשלום	לא כולל מע"מ

20/10/25

תאריך הפקה:

שם דייר: \*בנין 9 - דירה 9108 אחמד שלבי מהנדסים  
שם אתר: בתי אלמוג (בנין 9)

19/10/25

תאריך קריאה נוכחית:

20/09/25

תאריך קריאה קודמת:

**לקוח/ה נכבד/ה, אנו מתכבדים להגיש את חישוב צריכת החשמל לתקופה 19/10/25 - 20/09/25:**

**בנין 9 - דירה 9108 אחמד שלבי מהנדסים - 8 - 13080912(0x0)**

סוג תעריף	סוג צריכה	קריאה קודמת	קריאה נוכחית	סה"כ צריכה בקוט"ש	מחיר לקוט"ש בא"ג	סה"כ לתשלום
			19/10/25	20/09/25	פרטי חשבון עבור תאריכים:	
999		21,280.25	21,514.65	234.40	54.25	127.16 ₪

**ציבורי**

סוג תעריף	הערה	סה"כ לתשלום
ציבורי		39.16 ₪

**סה"כ לדייר:**

שיא ביקוש	סה"כ
4.08	234.40
	166.32 ₪

24.43 ₪	<b>תשלום קבוע</b>	
0.00 ₪	<b>תשלום עבור גודל חיבור בKVA (0x0)</b>	
190.75 ₪	<b>סה"כ לתשלום</b>	<b>לא כולל מע"מ</b>

התפלגות חיוב בש"ח לפי תעו"ז

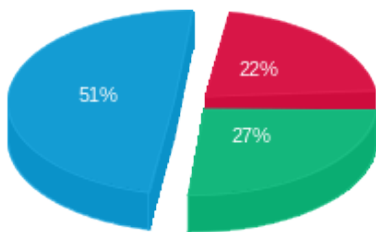

פסגה (27.86 ₪)  
גבע (33.99 ₪)  
שפל (65.32 ₪)

הסטוריית צריכה בקוט"ש

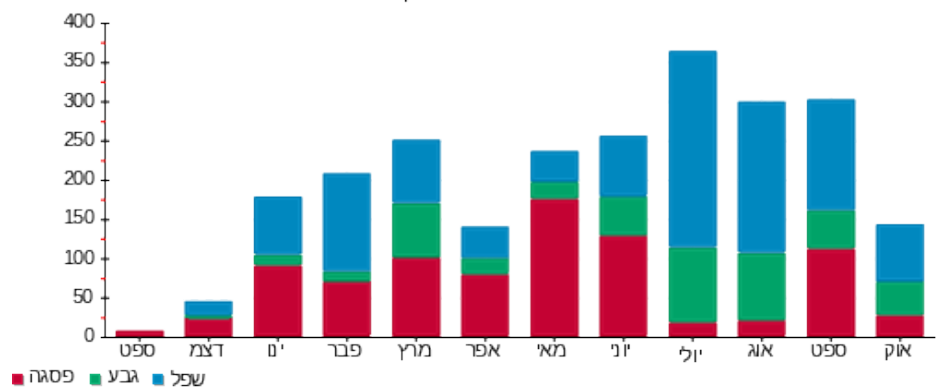

20/10/25 תאריך הפקה:  
 19/10/25 תאריך קריאה נוכחית:  
 20/09/25 תאריך קריאה קודמת:

שם דייר: \*בנין 9 - דירה 9302 אחד שובי מהנדסים  
 שם אתר: בתי אלמוג (בנין 9)

**לקוח/ה נכבד/ה, אנו מתכבדים להגיש את חישוב צריכת החשמל לתקופה 19/10/25 - 20/09/25:**

בנין 9 - דירה 9302 - 2 - 13080926(0x0)

סוג תעריף	סוג צריכה	קריאה קודמת	קריאה נוכחית	סה"כ צריכה בקוט"ש	מחיר לקוט"ש בא"ג	סה"כ לתשלום
פרטי חשבון עבור תאריכים:		20/09/25	19/10/25			
999		23,612.00	23,911.35	299.35	54.25	162.40 ₪

**ציבורי**

סוג תעריף	הערה	סה"כ לתשלום
ציבורי		39.16 ₪

**סה"כ לדייר:**

שיא ביקוש	סה"כ
3.72	299.35
	201.56 ₪

24.43 ₪	<b>תשלום קבוע</b>	
0.00 ₪	<b>תשלום עבור גודל חיבור בKVA (0x0)</b>	
225.99 ₪	<b>סה"כ לתשלום</b>	<b>לא כולל מע"מ</b>

התפלגות חיוב בש"ח לפי תעו"ז

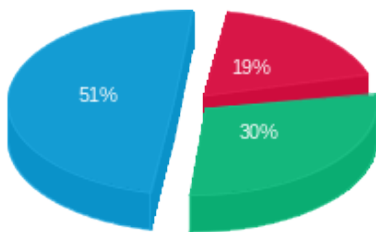

פסגה (30.52 ₪)  
 גבע (48.26 ₪)  
 שפל (83.63 ₪)

הסטוריית צריכה בקוט"ש

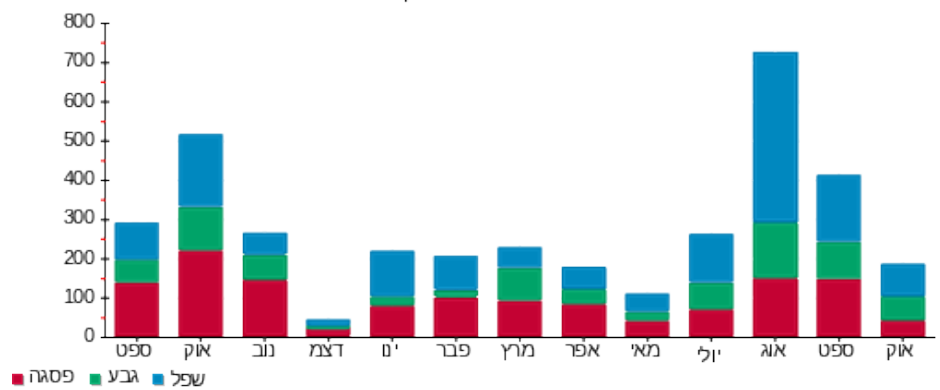

20/10/25

תאריך הפקה:

שם דייר: \*דירת נופש - בניין 9 - דירה 9201 אחמד שלבי מהנדסים  
שם אתר: בתי אלמוג (בניין 9)

19/10/25

תאריך קריאה נוכחי:

20/09/25

תאריך קריאה קודמת:

**לקוח/ה נכבד/ה, אנו מתכבדים להגיש את חישוב צריכת החשמל לתקופה 19/10/25 - 20/09/25:**

דירת נופש - בניין 9 - דירה 9201 - 22 - 13080912(0x0)

סוג תעריף	סוג צריכה	קריאה קודמת	קריאה נוכחית	סה"כ צריכה בקוט"ש	מחיר לקוט"ש בא"ג	סה"כ לתשלום
			19/10/25	20/09/25	פרטי חשבון עבור תאריכים:	
999		29,530.95	29,626.90	95.95	54.25	52.05 ₪

**ציבורי**

סוג תעריף	סוג צריכה	הערה	סה"כ לתשלום
ציבורי			39.16 ₪

**סה"כ לדייר:**

שיא ביקוש	סה"כ
4.53	95.95
	91.21 ₪

24.43 ₪	<b>תשלום קבוע</b>	
0.00 ₪	<b>תשלום עבור גודל חיבור בKVA (0x0)</b>	
115.64 ₪	<b>סה"כ לתשלום</b>	<b>לא כולל מע"מ</b>

התפלגות חיוב בש"ח לפי תעו"ז

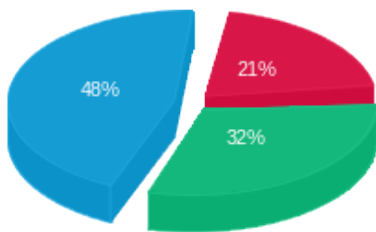

- פסגה (10.80 ₪)
- גבע (16.52 ₪)
- שפל (24.74 ₪)

הסטוריית צריכה בקוט"ש

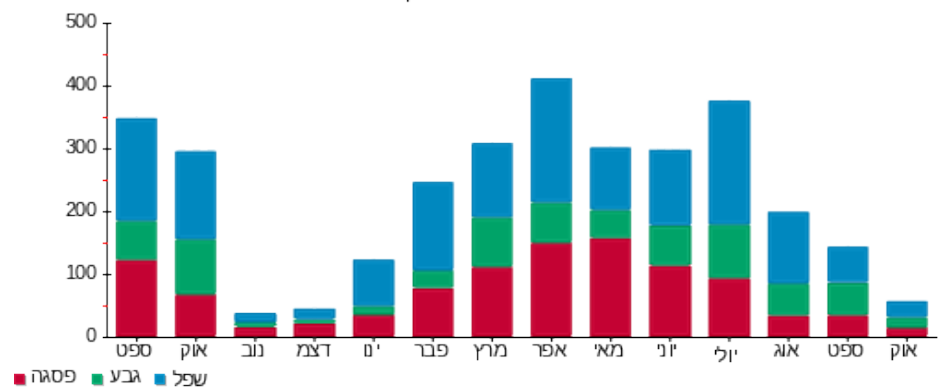

20/10/25

תאריך הפקה:

שם דייר: \*דירת נופש - בניין 9 - דירה 9301 אחמד שלבי מהנדסים  
שם אתר: בתי אלמוג (בניין 9)

19/10/25

תאריך קריאה נוכחי:

20/09/25

תאריך קריאה קודמת:

**לקוח/ה נכבד/ה, אנו מתכבדים להגיש את חישוב צריכת החשמל לתקופה 19/10/25 - 20/09/25:**

דירת נופש - בניין 9 - דירה 9301 - 1 - 13080926(0x0)

סוג תעריף	סוג צריכה	קריאה קודמת	קריאה נוכחית	סה"כ צריכה בקוט"ש	מחיר לקוט"ש בא"ג	סה"כ לתשלום
			19/10/25	20/09/25	פרטי חשבון עבור תאריכים:	
999		25,505.55	26,076.75	571.20	54.25	309.88 ₪

**ציבורי**

סוג תעריף	הערה	סה"כ לתשלום
ציבורי		39.16 ₪

**סה"כ לדייר:**

שיא ביקוש	סה"כ
4.13	571.20
	349.04 ₪

24.43 ₪	<b>תשלום קבוע</b>	
0.00 ₪	<b>תשלום עבור גודל חיבור בKVA (0x0)</b>	
373.47 ₪	<b>סה"כ לתשלום</b>	<b>לא כולל מע"מ</b>

התפלגות חיוב בש"ח לפי תעו"ז

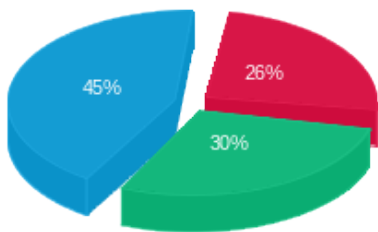

- פסגה (₪ 79.31)
- גבע (₪ 91.52)
- שפל (₪ 139.04)

הסטוריית צריכה בקוט"ש

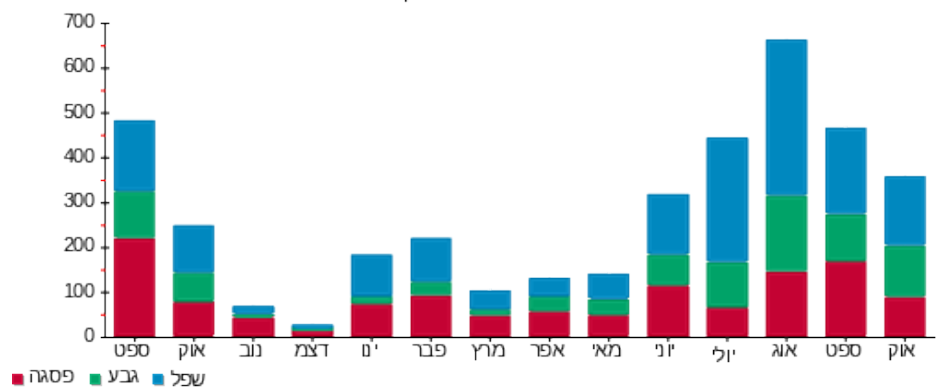

20/10/25 תאריך הפקה: **שם דייר:** בניין 5 - דירה 5152 5151 - לביא הדס ואיתן  
 19/10/25 תאריך קריאה נוכחית: **שם אתר:** בתי אלמוג (בניין 9)  
 20/09/25 תאריך קריאה קודמת:

**לקוח/ה נכבד/ה, אנו מתכבדים להגיש את חישוב צריכת החשמל לתקופה 19/10/25 - 20/09/25:**

**בניין 5 - דירה 5151 - 5152 לביא הדס ואיתן - 11 - 00023134(0x0)**

סוג תעריף	סוג צריכה	קריאה קודמת	קריאה נוכחית	סה"כ צריכה בקוט"ש	מחיר לקוט"ש בא"ג	סה"כ לתשלום
פרטי חשבון עבור תאריכים:		20/09/25	19/10/25			
999		131,756.61	131,991.98	235.37	54.25	127.69 ₪

**ציבורי**

סוג תעריף	הערה	סה"כ לתשלום
ציבורי		39.02 ₪

**סה"כ לדייר:**

שיא ביקוש	סה"כ
3.68	235.37
	166.71 ₪

24.43 ₪	<b>תשלום קבוע</b>	
0.00 ₪	<b>תשלום עבור גודל חיבור בKVA (0x0)</b>	
191.14 ₪	<b>סה"כ לתשלום</b>	<b>לא כולל מע"מ</b>

20/10/25

תאריך הפקה:

שם דייר: בניין 9 - דירה 9001 שלמה אזואלי ובניו בע"מ  
שם אתר: בתי אלמוג (בניין 9)

19/10/25

תאריך קריאה נוכחית:

20/09/25

תאריך קריאה קודמת:

**לקוח/ה נכבד/ה, אנו מתכבדים להגיש את חישוב צריכת החשמל לתקופה 19/10/25 - 20/09/25:**

**בניין 9 - דירה 9001 שלמה אזואלי ובניו בע"מ - 9 - 13080908(0x0)**

סוג תעריף	סוג צריכה	קריאה קודמת	קריאה נוכחית	סה"כ צריכה בקוט"ש	מחיר לקוט"ש בא"ג	סה"כ לתשלום
פרטי חשבון עבור תאריכים:		20/09/25	19/10/25			
999		24,042.40	24,866.30	823.90	54.25	446.97 ₪

**ציבורי**

סוג תעריף	הערה	סה"כ לתשלום
ציבורי		48.47 ₪

**סה"כ לדייר:**

שיא ביקוש	סה"כ
5.50	823.90
	495.44 ₪

24.43 ₪	<b>תשלום קבוע</b>	
0.00 ₪	<b>תשלום עבור גודל חיבור בKVA (0x0)</b>	
519.87 ₪	<b>סה"כ לתשלום</b>	<b>לא כולל מע"מ</b>

התפלגות חיוב בש"ח לפי תעו"ז

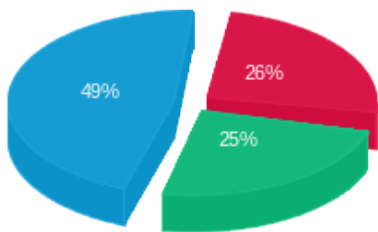

- פסגה (116.07 ₪)
- גבע (111.97 ₪)
- שפל (218.93 ₪)

הסטוריית צריכה בקוט"ש

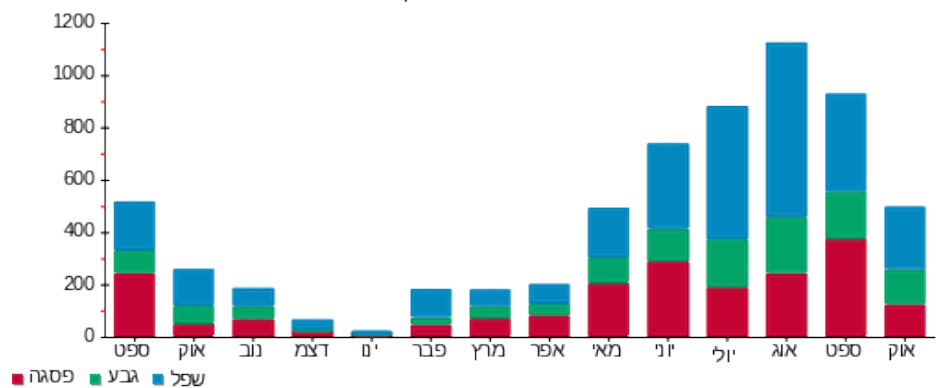

20/10/25 תאריך הפקה:  
 19/10/25 תאריך קריאה נוכחית:  
 20/09/25 תאריך קריאה קודמת:

שם דייר: בנין 9 - דירה 9103 בני ואיריס זיסמן  
 שם אתר: בתי אלמוג (בנין 9)

**לקוח/ה נכבד/ה, אנו מתכבדים להגיש את חישוב צריכת החשמל לתקופה 20/09/25 - 19/10/25:**

בנין 9 - דירה 9103 בני ואיריס זיסמן - 3 - 13080912(0x0)

סוג תעריף	סוג צריכה	קריאה קודמת	קריאה נוכחית	סה"כ צריכה בקוט"ש	מחיר לקוט"ש בא"ג	סה"כ לתשלום
פרטי חשבון עבור תאריכים:		20/09/25	19/10/25			
999		21,755.85	22,066.10	310.25	54.25	168.31 ₪

**ציבורי**

סוג תעריף	הערה	סה"כ לתשלום
ציבורי		45.98 ₪

**סה"כ לדייר:**

שיא ביקוש	סה"כ
4.33	310.25
	214.29 ₪

24.43 ₪	<b>תשלום קבוע</b>	
0.00 ₪	<b>תשלום עבור גודל חיבור בKVA (0x0)</b>	
238.72 ₪	<b>סה"כ לתשלום</b>	<b>לא כולל מע"מ</b>

התפלגות חיוב בש"ח לפי תעו"ז

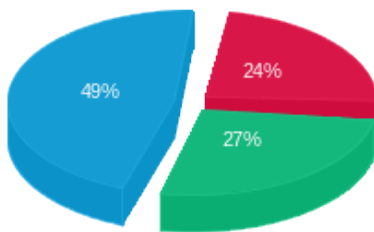

פסגה (39.90 ₪)  
 גבע (46.28 ₪)  
 שפל (82.13 ₪)

הסטוריית צריכה בקוט"ש

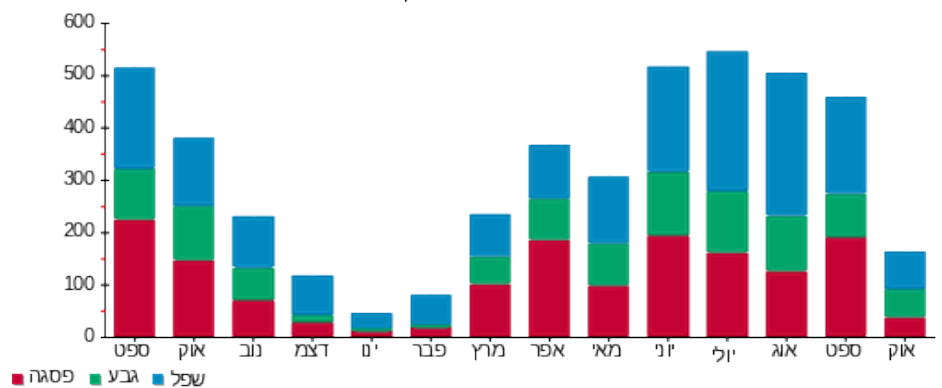

20/10/25 תאריך הפקה:  
 19/10/25 תאריך קריאה נוכחית:  
 20/09/25 תאריך קריאה קודמת:

שם דייר: בנין 9 - דירה 9113 רונן אשל  
 שם אתר: בתי אלמוג (בנין 9)

**לקוח/ה נכבד/ה, אנו מתכבדים להגיש את חישוב צריכת החשמל לתקופה 19/10/25 - 20/09/25:**

\*בנין 9 - דירה 9113 רונן אשל - 13 - 13080912(0x0)

סוג תעריף	סוג צריכה	קריאה קודמת	קריאה נוכחית	סה"כ צריכה בקוט"ש	מחיר לקוט"ש בא"ג	סה"כ לתשלום
			19/10/25	20/09/25	פרטי חשבון עבור תאריכים:	
999		40,123.25	40,695.55	572.30	54.25	310.47 ₪

**ציבורי**

סוג תעריף	הערה	סה"כ לתשלום
ציבורי		37.39 ₪

**סה"כ לדייר:**

שיא ביקוש	סה"כ
5.22	572.30
	347.86 ₪

24.43 ₪	<b>תשלום קבוע</b>	
0.00 ₪	<b>תשלום עבור גודל חיבור בKVA (0x0)</b>	
372.29 ₪	<b>סה"כ לתשלום</b>	<b>לא כולל מע"מ</b>

התפלגות חיוב בש"ח לפי תעו"ז

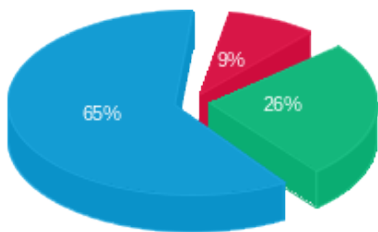

פסגה (26.96 ₪)  
 גבע (82.03 ₪)  
 שפל (201.48 ₪)

הסטוריית צריכה בקוט"ש

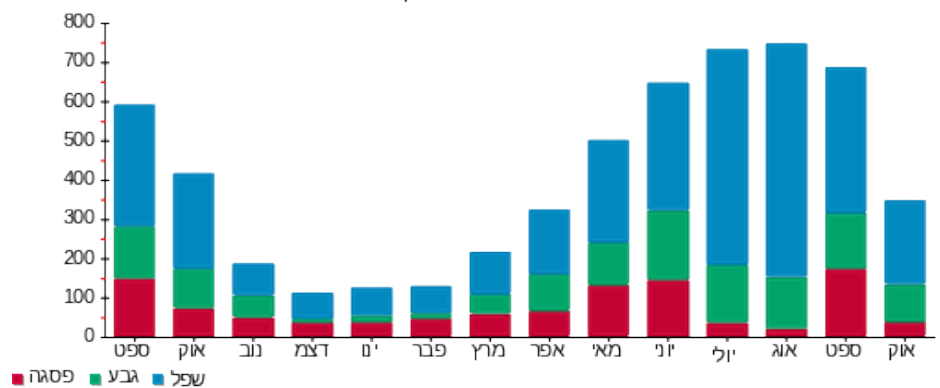

20/10/25 תאריך הפקה:  
 19/10/25 תאריך קריאה נוכחית:  
 20/09/25 תאריך קריאה קודמת:

שם דייר: בנין 9 - דירה 9202 בני אילת  
 שם אתר: בתי אלמוג (בנין 9)

**לקוח/ה נכבד/ה, אנו מתכבדים להגיש את חישוב צריכת החשמל לתקופה 19/10/25 - 20/09/25:**

בנין 9 - דירה 9202 בני אילת - 23 - 13080912(0x0)

סוג תעריף	סוג צריכה	קריאה קודמת	קריאה נוכחית	סה"כ צריכה בקוט"ש	מחיר לקוט"ש בא"ג	סה"כ לתשלום
פרטי חשבון עבור תאריכים:		20/09/25	19/10/25			
999		26,641.50	26,691.75	50.25	54.25	27.26 ₪

**ציבורי**

סוג תעריף	הערה	סה"כ לתשלום
ציבורי		39.27 ₪

**סה"כ לדייר:**

שיא ביקוש	סה"כ
3.16	50.25
	66.53 ₪

24.43 ₪	<b>תשלום קבוע</b>	
0.00 ₪	<b>תשלום עבור גודל חיבור בKVA (0x0)</b>	
90.96 ₪	<b>סה"כ לתשלום</b>	<b>לא כולל מע"מ</b>

התפלגות חיוב בש"ח לפי תעו"ז

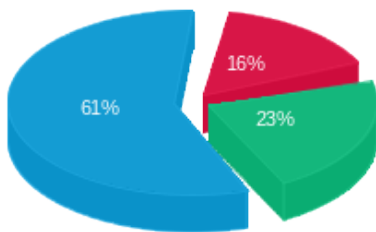

פסגה (4.39) ₪  
 גבע (6.27) ₪  
 שפל (16.60) ₪

הסטוריית צריכה בקוט"ש

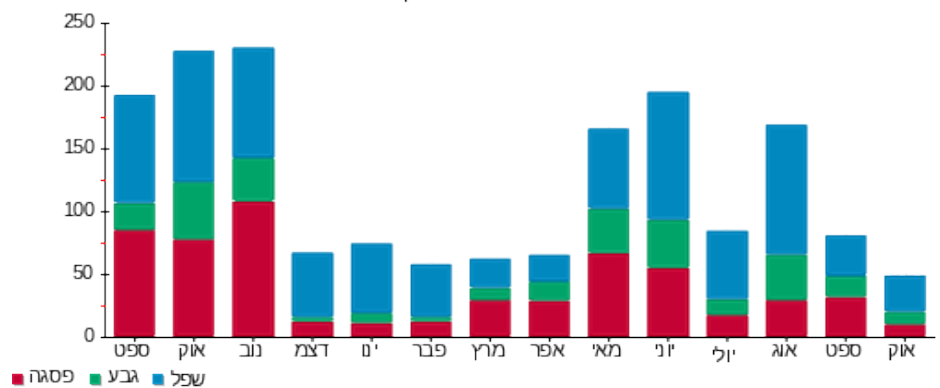

20/10/25

תאריך הפקה:

שם דייר: בנין 9 - דירה 9204 דניאל אליה  
שם אתר: בתי אלמוג (בנין 9)

19/10/25

תאריך קריאה נוכחית:

20/09/25

תאריך קריאה קודמת:

**לקוח/ה נכבד/ה, אנו מתכבדים להגיש את חישוב צריכת החשמל לתקופה 20/09/25 - 19/10/25:**

**בנין 9 - דירה 9204 דניאל אליה - 25 - 13080912(0x0)**

סוג תעריף	סוג צריכה	קריאה קודמת	קריאה נוכחית	סה"כ צריכה בקוט"ש	מחיר לקוט"ש בא"ג	סה"כ לתשלום
פרטי חשבון עבור תאריכים:						
999		20/09/25	19/10/25	36,051.05	54.25	148.75 ₪

**ציבורי**

סוג תעריף	סוג צריכה	הערה	סה"כ לתשלום
ציבורי			37.39 ₪

**סה"כ לדייר:**

שיא ביקוש	סה"כ
3.83	274.20
	186.14 ₪

24.43 ₪	<b>תשלום קבוע</b>	
0.00 ₪	<b>תשלום עבור גודל חיבור בKVA (0x0)</b>	
210.57 ₪	<b>סה"כ לתשלום</b>	<b>לא כולל מע"מ</b>

התפלגות חיוב בש"ח לפי תעו"ז

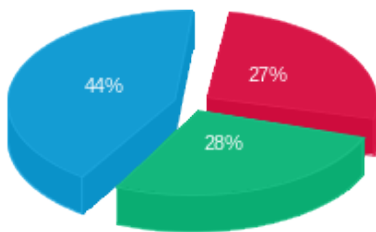

- פסגה (40.63 ₪)
- גבע (42.29 ₪)
- שפל (65.83 ₪)

הסטוריית צריכה בקוט"ש

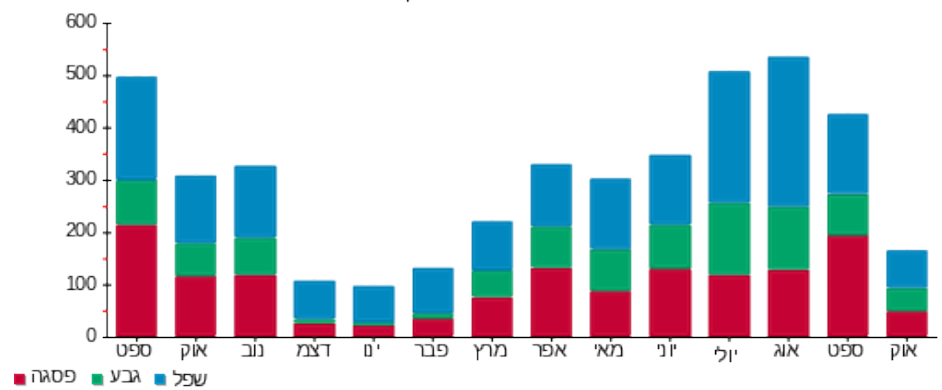

20/10/25 תאריך הפקה:  
 19/10/25 תאריך קריאה נוכחית:  
 20/09/25 תאריך קריאה קודמת:

שם דייר: בנין 9 - דירה 9208 יהל ג'לדטי  
 שם אתר: בתי אלמוג (בנין 9)

לקוח/ה נכבד/ה, אנו מתכבדים להגיש את חישוב צריכת החשמל לתקופה 19/10/25 - 20/09/25:

בנין 9 - דירה 9208 יהל ג'לדטי - 29 - 13080912(0x0)

סוג תעריף	סוג צריכה	קריאה קודמת	קריאה נוכחית	סה"כ צריכה בקוט"ש	מחיר לקוט"ש בא"ג	סה"כ לתשלום
פרטי חשבון עבור תאריכים:		20/09/25	19/10/25			
999		23,841.85	24,078.70	236.85	54.25	128.49 ₪

**ציבורי**

סוג תעריף	הערה	סה"כ לתשלום
ציבורי		35.92 ₪

**סה"כ לדייר:**

שיא ביקוש	סה"כ
4.04	236.85
	164.41 ₪

24.43 ₪	תשלום קבוע	
0.00 ₪	תשלום עבור גודל חיבור בKVA (0x0)	
188.84 ₪	סה"כ לתשלום	לא כולל מע"מ

20/10/25 תאריך הפקה:  
 19/10/25 תאריך קריאה נוכחית:  
 20/09/25 תאריך קריאה קודמת:

שם דייר: בנין 9 - דירה 9210 גולדפיין סבטלנה  
 שם אתר: בתי אלמוג (בנין 9)

**לקוח/ה נכבד/ה, אנו מתכבדים להגיש את חישוב צריכת החשמל לתקופה 19/10/25 - 20/09/25:**

**בנין 9 - דירה 9210 גולדפיין סבטלנה - 31 - 13080912(0x0)**

סוג תעריף	סוג צריכה	קריאה קודמת	קריאה נוכחית	סה"כ צריכה בקוט"ש	מחיר לקוט"ש בא"ג	סה"כ לתשלום
פרטי חשבון עבור תאריכים:		20/09/25	19/10/25			
999		34,160.80	34,485.65	324.85	54.25	176.23 ₪

**ציבורי**

סוג תעריף	הערה	סה"כ לתשלום
ציבורי		27.78 ₪

**סה"כ לדייר:**

שיא ביקוש	סה"כ
5.07	324.85
	204.01 ₪

24.43 ₪	<b>תשלום קבוע</b>	
0.00 ₪	<b>תשלום עבור גודל חיבור בKVA (0x0)</b>	
228.44 ₪	<b>סה"כ לתשלום</b>	<b>לא כולל מע"מ</b>

התפלגות חיוב בש"ח לפי תעו"ז

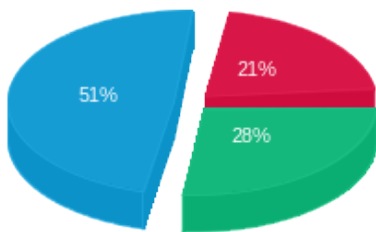

פסגה (37.81 ₪)  
 גבע (48.85 ₪)  
 שפל (89.57 ₪)

הסטוריית צריכה בקוט"ש

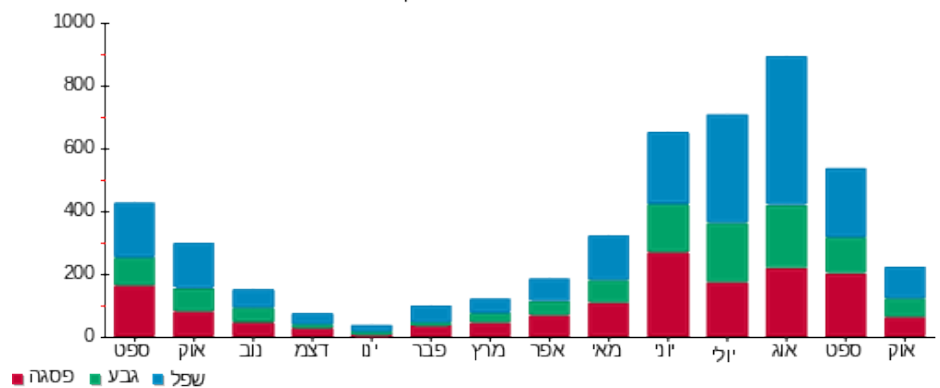

20/10/25 תאריך הפקה:  
 19/10/25 תאריך קריאה נוכחית:  
 20/09/25 תאריך קריאה קודמת:

שם דייר: בנין 9 - דירה 9213 גלנסר רוברט  
 שם אתר: בתי אלמוג (בנין 9)

לקוח/ה נכבד/ה, אנו מתכבדים להגיש את חישוב צריכת החשמל לתקופה 19/10/25 - 20/09/25:

בנין 9 - דירה 9213 גלנסר רוברט - 34 - 13080912(0x0)

סוג תעריף	סוג צריכה	קריאה קודמת	קריאה נוכחית	סה"כ צריכה בקוט"ש	מחיר לקוט"ש בא"ג	סה"כ לתשלום
פרטי חשבון עבור תאריכים:		20/09/25	19/10/25			
999		28,796.25	29,085.60	289.35	54.25	156.97 ₪

**ציבורי**

סוג תעריף	הערה	סה"כ לתשלום
ציבורי		37.39 ₪

**סה"כ לדייר:**

שיא ביקוש	סה"כ
5.00	289.35
	194.36 ₪

24.43 ₪	<b>תשלום קבוע</b>	
0.00 ₪	<b>תשלום עבור גודל חיבור בKVA (0x0)</b>	
218.79 ₪	<b>סה"כ לתשלום</b>	<b>לא כולל מע"מ</b>

20/10/25 תאריך הפקה:  
 19/10/25 תאריך קריאה נוכחית:  
 20/09/25 תאריך קריאה קודמת:

שם דייר: בניין 9 - דירה 9303 זבידה דרור  
 שם אתר: בתי אלמוג (בניין 9)

**לקוח/ה נכבד/ה, אנו מתכבדים להגיש את חישוב צריכת החשמל לתקופה 19/10/25 - 20/09/25:**

**דירת נופש - בניין 9 - דירה 9303 - 3 - 13080926(0x0)**

סוג תעריף	סוג צריכה	קריאה קודמת	קריאה נוכחית	סה"כ צריכה בקוט"ש	מחיר לקוט"ש בא"ג	סה"כ לתשלום
			19/10/25	20/09/25	פרטי חשבון עבור תאריכים:	
999		20,338.30	20,705.95	367.65	54.25	199.45 ₪

**ציבורי**

סוג תעריף	הערה	סה"כ לתשלום
ציבורי		27.78 ₪

**סה"כ לדייר:**

שיא ביקוש	סה"כ
4.32	367.65
	227.23 ₪

24.43 ₪	<b>תשלום קבוע</b>	
0.00 ₪	<b>תשלום עבור גודל חיבור בKVA (0x0)</b>	
251.66 ₪	<b>סה"כ לתשלום</b>	<b>לא כולל מע"מ</b>

התפלגות חיוב בש"ח לפי תעו"ז

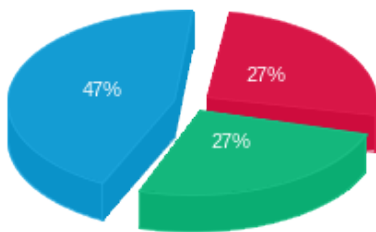

פסגה (53.17) ₪  
 גבע (53.33) ₪  
 שפל (92.96) ₪

הסטוריית צריכה בקוט"ש

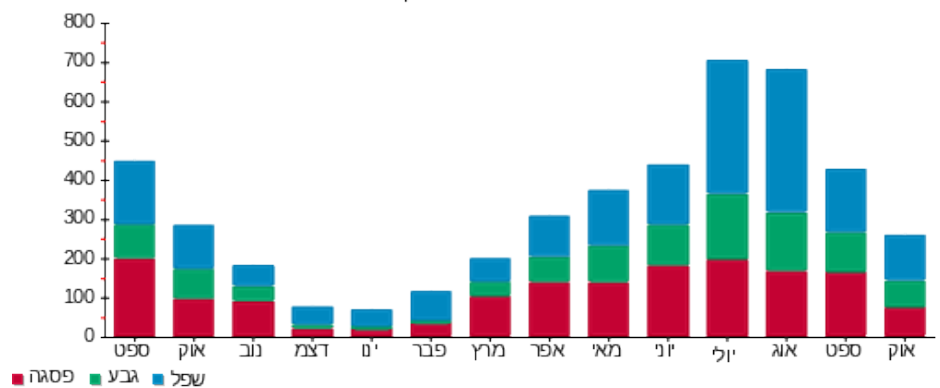

20/10/25 תאריך הפקה:  
 19/10/25 תאריך קריאה נוכחית:  
 20/09/25 תאריך קריאה קודמת:

שם דייר: בניין 9 - דירה 9304 זבידה דוד  
 שם אתר: בתי אלמוג (בניין 9)

**לקוח/ה נכבד/ה, אנו מתכבדים להגיש את חישוב צריכת החשמל לתקופה 19/10/25 - 20/09/25:**

בניין 9 - דירה 9304 זבידה דוד - 4 - 13080926(0x0)

סוג תעריף	סוג צריכה	קריאה קודמת	קריאה נוכחית	סה"כ צריכה בקוט"ש	מחיר לקוט"ש בא"ג	סה"כ לתשלום
			19/10/25	20/09/25	פרטי חשבון עבור תאריכים:	
999		27,816.20	28,000.85	184.65	54.25	100.17 ₪

**ציבורי**

סוג תעריף	הערה	סה"כ לתשלום
ציבורי		27.78 ₪

**סה"כ לדייר:**

שיא ביקוש	סה"כ
3.98	184.65
	127.95 ₪

24.43 ₪	<b>תשלום קבוע</b>	
0.00 ₪	<b>תשלום עבור גודל חיבור בKVA (0x0)</b>	
152.38 ₪	<b>סה"כ לתשלום</b>	<b>לא כולל מע"מ</b>

התפלגות חיוב בש"ח לפי תעו"ז

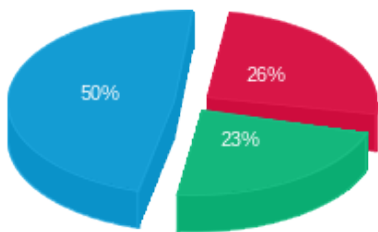

פסגה (26.47 ₪)  
 גבע (23.30 ₪)  
 שפל (50.40 ₪)

הסטוריית צריכה בקוט"ש

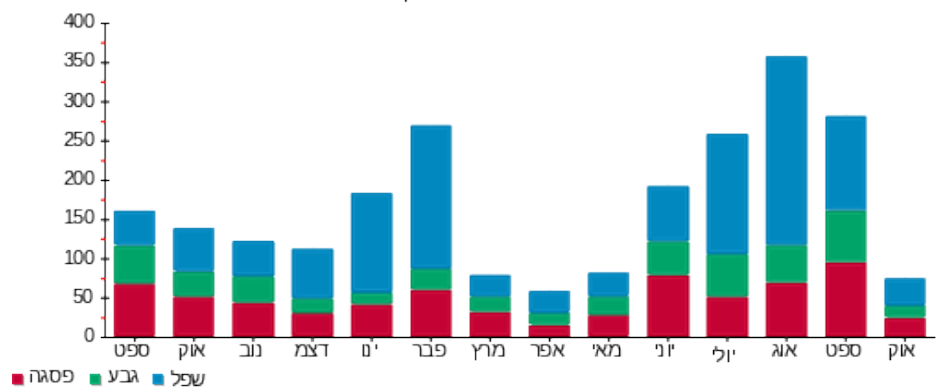

20/10/25 תאריך הפקה:  
 19/10/25 תאריך קריאה נכחית:  
 20/09/25 תאריך קריאה קודמת:

שם דייר: בנין 9 - דירה 9305 טטיאנה סומיניקו  
 שם אתר: בתי אלמוג (בנין 9)

לקוח/ה נכבד/ה, אנו מתכבדים להגיש את חישוב צריכת החשמל לתקופה 20/09/25 - 19/10/25:

בנין 9 - דירה 9305 טטיאנה סומיניקו - 5 - 13080926(0x0)

סה"כ לתשלום	מחיר לקוט"ש בא"ג	סה"כ צריכה בקוט"ש	קריאה נכחית	קריאה קודמת	סוג צריכה	סוג תעריף
			19/10/25	20/09/25	פרטי חשבון עבור תאריכים:	
124.31 ₪	54.25	229.15	22,068.95	21,839.80		999

**ציבורי**

סה"כ לתשלום	הערה
33.89 ₪	ציבורי

**סה"כ לדייר:**

שיא ביקוש	סה"כ
4.57	229.15
	158.20 ₪

24.43 ₪	<b>תשלום קבוע</b>	
0.00 ₪	<b>תשלום עבור גודל חיבור בKVA (0x0)</b>	
182.63 ₪	<b>סה"כ לתשלום</b>	<b>לא כולל מע"מ</b>

20/10/25 תאריך הפקה:  
 19/10/25 תאריך קריאה נוכחית:  
 20/09/25 תאריך קריאה קודמת:

שם דייר: בנין 9 - דירה 9306 נמרובסקי סרגיי  
 שם אתר: בתי אלמוג (בנין 9)

**לקוח/ה נכבד/ה, אנו מתכבדים להגיש את חישוב צריכת החשמל לתקופה 20/09/25 - 19/10/25:**

**בנין 9 - דירה 9306 נמרובסקי סרגיי - 6 - 13080926(0x0)**

סוג תעריף	סוג צריכה	קריאה קודמת	קריאה נוכחית	סה"כ צריכה בקוט"ש	מחיר לקוט"ש בא"ג	סה"כ לתשלום
פרטי חשבון עבור תאריכים:		20/09/25	19/10/25			
999		17,752.15	18,069.25	317.10	54.25	172.03 ₪

**ציבורי**

סוג תעריף	הערה	סה"כ לתשלום
ציבורי		37.39 ₪

**סה"כ לדייר:**

שיא ביקוש	סה"כ
4.06	317.10
	209.42 ₪

24.43 ₪	<b>תשלום קבוע</b>	
0.00 ₪	<b>תשלום עבור גודל חיבור בKVA (0x0)</b>	
233.85 ₪	<b>סה"כ לתשלום</b>	<b>לא כולל מע"מ</b>

התפלגות חיוב בש"ח לפי תעו"ז

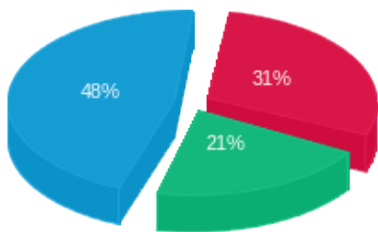

פסגה (52.49 ₪)  
 גבע (36.43 ₪)  
 שפל (83.11 ₪)

הסטוריית צריכה בקוט"ש

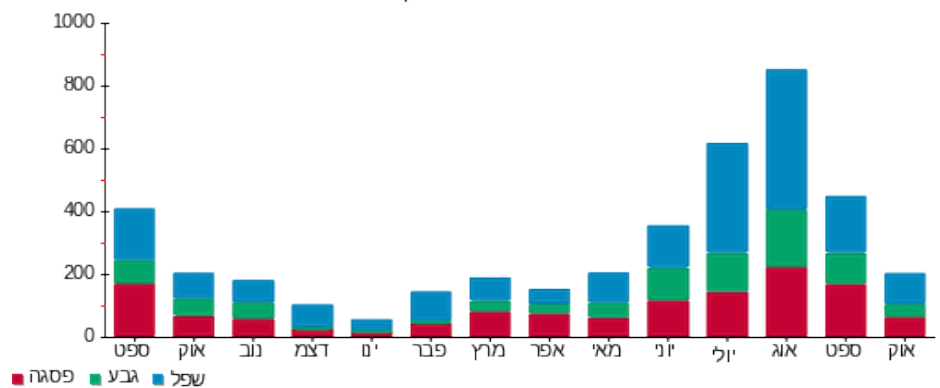

20/10/25 תאריך הפקה:  
 19/10/25 תאריך קריאה נוכחית:  
 20/09/25 תאריך קריאה קודמת:

שם דייר: בניין 9 - דירה 9308 פנויה  
 שם אתר: בתי אלמוג (בניין 9)

**לקוח/ה נכבד/ה, אנו מתכבדים להגיש את חישוב צריכת החשמל לתקופה 19/10/25 - 20/09/25:**

בניין 9 - דירה 9308 פנויה - 8 - 13080926(0x0)

סוג תעריף	סוג צריכה	קריאה קודמת	קריאה נוכחית	סה"כ צריכה בקוט"ש	מחיר לקוט"ש בא"ג	סה"כ לתשלום
			19/10/25	20/09/25	פרטי חשבון עבור תאריכים:	
999		28,825.45	28,979.10	153.65	54.25	83.36 ₪

**ציבורי**

סוג תעריף	סוג צריכה	הערה	סה"כ לתשלום
ציבורי			45.98 ₪

**סה"כ לדייר:**

שיא ביקוש	סה"כ
4.29	153.65
	129.34 ₪

24.43 ₪	<b>תשלום קבוע</b>	
0.00 ₪	<b>תשלום עבור גודל חיבור בKVA (0x0)</b>	
153.77 ₪	<b>סה"כ לתשלום</b>	<b>לא כולל מע"מ</b>

התפלגות חיוב בש"ח לפי תעו"ז

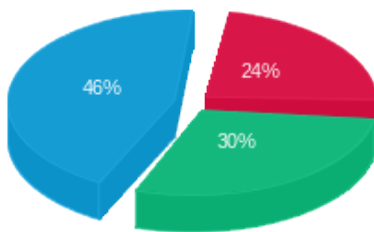

פסגה (19.72 ₪)  
 גבע (25.14 ₪)  
 שפל (38.49 ₪)

הסטוריית צריכה בקוט"ש

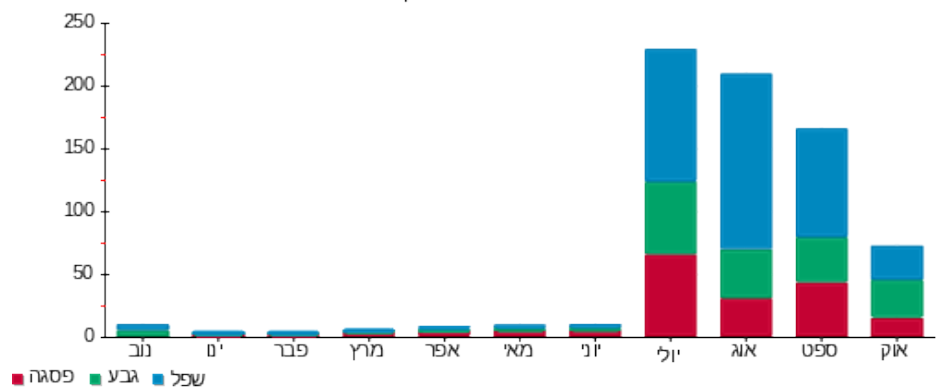

20/10/25 תאריך הפקה:  
 19/10/25 תאריך קריאה נכחית:  
 20/09/25 תאריך קריאה קודמת:

שם דייר: בנין 9 - דירה 9309 יהודה אזולאי  
 שם אתר: בתי אלמוג (בנין 9)

לקוח/ה נכבד/ה, אנו מתכבדים להגיש את חישוב צריכת החשמל לתקופה 19/10/25 - 20/09/25:

בנין 9 - דירה 9309 יהודה אזולאי - 9 - 13080926(0x0)

סה"כ לתשלום	מחיר לקוט"ש בא"ג	סה"כ צריכה בקוט"ש	קריאה נכחית	קריאה קודמת	סוג צריכה	סוג תעריף
			19/10/25	20/09/25	פרטי חשבון עבור תאריכים:	
133.46 ₪	54.25	246.00	44,734.25	44,488.25		999

**ציבורי**

סה"כ לתשלום	הערה
28.67 ₪	ציבורי

**סה"כ לדייר:**

שיא ביקוש	סה"כ
4.25	246.00
	162.13 ₪

24.43 ₪	<b>תשלום קבוע</b>	
0.00 ₪	<b>תשלום עבור גודל חיבור בKVA (0x0)</b>	
186.56 ₪	<b>סה"כ לתשלום</b>	<b>לא כולל מע"מ</b>

20/10/25 תאריך הפקה:  
 19/10/25 תאריך קריאה נוכחית:  
 20/09/25 תאריך קריאה קודמת:

שם דייר: בנין 9 - דירה 9310 עידו מנשה יורן  
 שם אתר: בתי אלמוג (בנין 9)

**לקוח/ה נכבד/ה, אנו מתכבדים להגיש את חישוב צריכת החשמל לתקופה 19/10/25 - 20/09/25:**

בנין 9 - דירה 9310 עידו מנשה יורן - 10 - 13080926(0x0)

סוג תעריף	סוג צריכה	קריאה קודמת	קריאה נוכחית	סה"כ צריכה בקוט"ש	מחיר לקוט"ש בא"ג	סה"כ לתשלום
		20/09/25	19/10/25			
999		29,125.10	29,630.00	504.90	54.25	273.91 ₪

**ציבורי**

סוג תעריף	הערה	סה"כ לתשלום
ציבורי		27.78 ₪

**סה"כ לדייר:**

שיא ביקוש	סה"כ
4.63	504.90
	301.69 ₪

24.43 ₪	<b>תשלום קבוע</b>	
0.00 ₪	<b>תשלום עבור גודל חיבור בKVA (0x0)</b>	
326.12 ₪	<b>סה"כ לתשלום</b>	<b>לא כולל מע"מ</b>

התפלגות חיוב בש"ח לפי תעו"ז

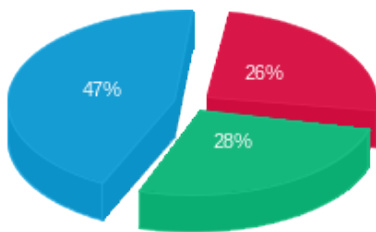

פסגה (70.39 ₪) ■  
 גבע (75.79 ₪) ■  
 שפל (127.73 ₪) ■

הסטוריית צריכה בקוט"ש

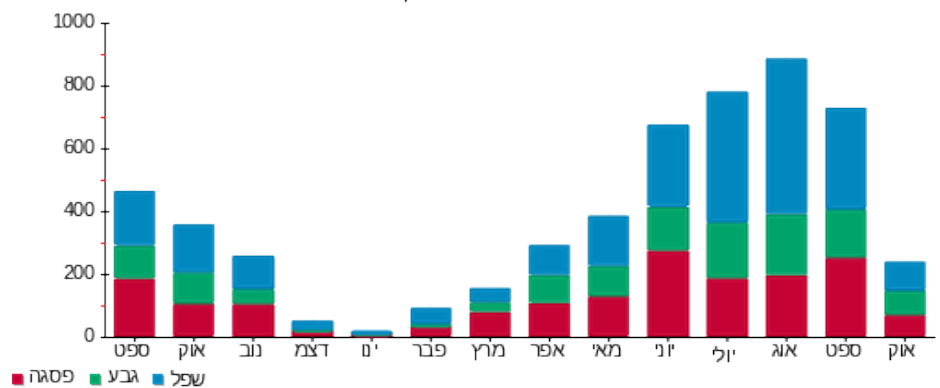

20/10/25 תאריך הפקה:  
 19/10/25 תאריך קריאה נוכחית:  
 20/09/25 תאריך קריאה קודמת:

שם דייר: בניין 9 - דירה 9313 נספרסו ישראל  
 שם אתר: בתי אלמוג (בניין 9)

לקוח/ה נכבד/ה, אנו מתכבדים להגיש את חישוב צריכת החשמל לתקופה 19/10/25 - 20/09/25:

בניין 9 - דירה 9313 נספרסו ישראל - 13 - 13080926(0x0)

סה"כ לתשלום	מחיר לקוט"ש בא"ג	סה"כ צריכה בקוט"ש	קריאה נוכחית	קריאה קודמת	סוג צריכה	סוג תעריף
			19/10/25	20/09/25		פרטי חשבון עבור תאריכים:
₪ 251.04	54.25	462.75	52,211.60	51,748.85		999

סה"כ לדייר:

שיא ביקוש	סה"כ
5.38	462.75
	₪ 251.04

₪ 24.43	תשלום קבוע	
₪ 0.00	תשלום עבור גודל חיבור בKVA (0x0)	
₪ 275.47	סה"כ לתשלום	לא כולל מע"מ

20/10/25 תאריך הפקה:  
 19/10/25 תאריך קריאה נוכחית:  
 20/09/25 תאריך קריאה קודמת:

שם דייר: בנין 9 - דירה 9402 פנוי  
 שם אתר: בתי אלמוג (בנין 9)

**לקוח/ה נכבד/ה, אנו מתכבדים להגיש את חישוב צריכת החשמל לתקופה 19/10/25 - 20/09/25:**

בנין 9 - דירה 9402 פנוי - 23 - 13080926(0x0)

סוג תעריף	סוג צריכה	קריאה קודמת	קריאה נוכחית	סה"כ צריכה בקוט"ש	מחיר לקוט"ש בא"ג	סה"כ לתשלום
		20/09/25	19/10/25			
999		23,955.60	24,246.80	291.20	54.25	157.98 ₪

סה"כ לדייר:

סה"כ	שיא ביקוש
291.20	4.27
157.98 ₪	

24.43 ₪	תשלום קבוע	
0.00 ₪	תשלום עבור גודל חיבור בKVA (0x0)	
182.41 ₪	סה"כ לתשלום	לא כולל מע"מ

התפלגות חיוב בש"ח לפי תעו"ז

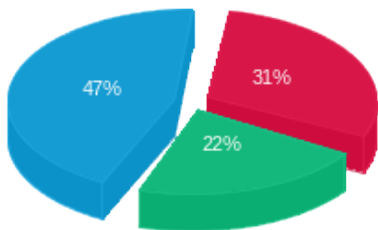

פסגה (48.91 ₪)  
 גבע (35.34 ₪)  
 שפל (73.73 ₪)

הסטוריית צריכה בקוט"ש

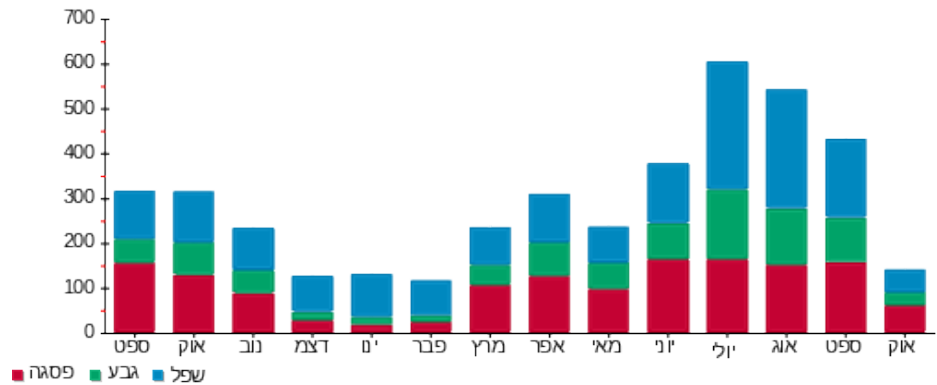

20/10/25 תאריך הפקה:  
 19/10/25 תאריך קריאה נוכחית:  
 20/09/25 תאריך קריאה קודמת:

שם דייר: בנין 9 - דירה 9407 עדן מקאייב  
 שם אתר: בתי אלמוג (בנין 9)

**לקוח/ה נכבד/ה, אנו מתכבדים להגיש את חישוב צריכת החשמל לתקופה 19/10/25 - 20/09/25:**

בנין 9 - דירה 9407 עדן מקאייב - 28 - 13080926(0x0)

סוג תעריף	סוג צריכה	קריאה קודמת	קריאה נוכחית	סה"כ צריכה בקוט"ש	מחיר לקוט"ש בא"ג	סה"כ לתשלום
		20/09/25	19/10/25			
999		22,364.05	22,583.70	219.65	54.25	119.16 ₪

**ציבורי**

סוג תעריף	הערה	סה"כ לתשלום
ציבורי		37.39 ₪

**סה"כ לדייר:**

שיא ביקוש	סה"כ
4.30	219.65
	156.55 ₪

24.43 ₪	<b>תשלום קבוע</b>	
0.00 ₪	<b>תשלום עבור גודל חיבור בKVA (0x0)</b>	
180.98 ₪	<b>סה"כ לתשלום</b>	<b>לא כולל מע"מ</b>

התפלגות חיוב בש"ח לפי תעו"ז

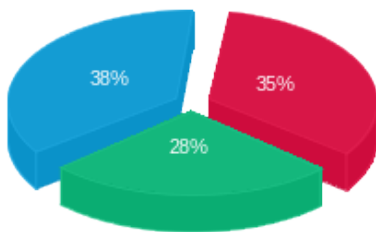

פסגה (41.23 ₪)  
 גבע (32.88 ₪)  
 שפל (45.05 ₪)

הסטוריית צריכה בקוט"ש

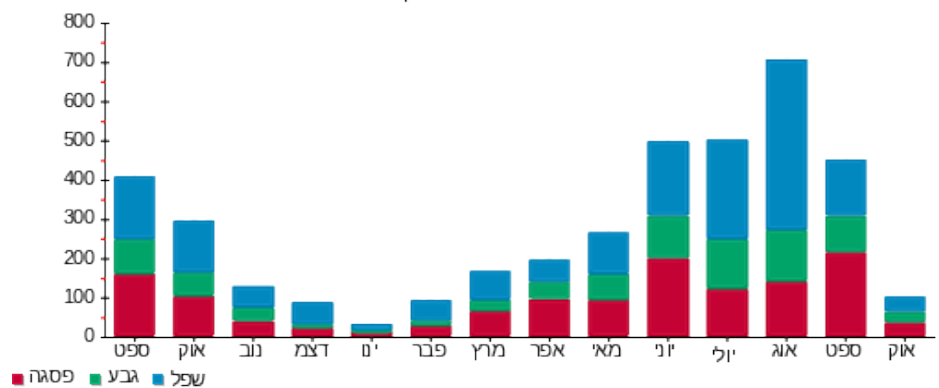

20/10/25 תאריך הפקה:  
 19/10/25 תאריך קריאה נוכחית:  
 20/09/25 תאריך קריאה קודמת:

שם דייר: בנין 9 - דירה 9409 והיב אמל  
 שם אתר: בתי אלמוג (בנין 9)

**לקוח/ה נכבד/ה, אנו מתכבדים להגיש את חישוב צריכת החשמל לתקופה 19/10/25 - 20/09/25:**

בנין 9 - דירה 9409 והיב אמל - 30 - 13080926(0x0)

סוג תעריף	סוג צריכה	קריאה קודמת	קריאה נוכחית	סה"כ צריכה בקוט"ש	מחיר לקוט"ש בא"ג	סה"כ לתשלום
		20/09/25	19/10/25	496.10	54.25	269.13 ₪
999		30,006.20	30,502.30			

**ציבורי**

סוג תעריף	הערה	סה"כ לתשלום
ציבורי		37.39 ₪

**סה"כ לדייר:**

שיא ביקוש	סה"כ
6.20	496.10
	306.52 ₪

תשלום קבוע	תשלום עבור גודל חיבור בKVA (0x0)	סה"כ לתשלום	לא כולל מע"מ
24.43 ₪	0.00 ₪	330.95 ₪	

התפלגות חיוב בש"ח לפי תעו"ז

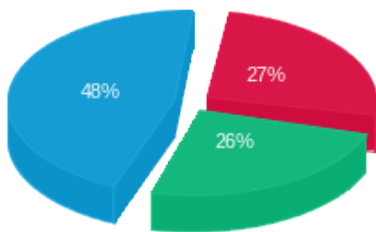

פסגה (71.72 ₪)  
 גבע (68.82 ₪)  
 שפל (128.60 ₪)

הסטוריית צריכה בקוט"ש

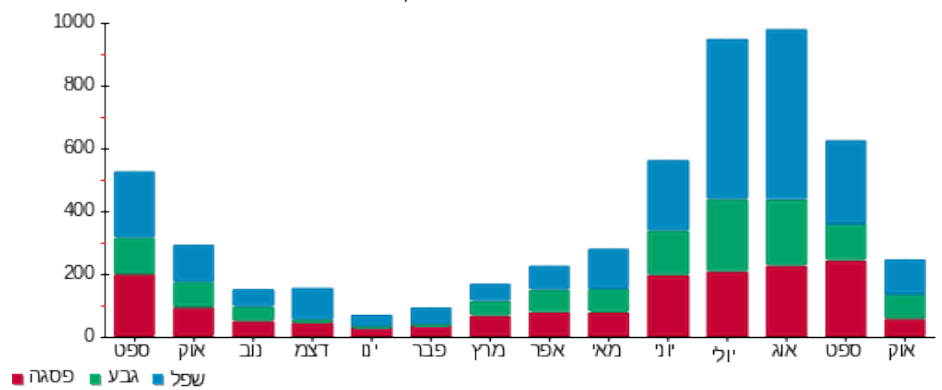

20/10/25

תאריך הפקה:

שם דייר: בניין 9 - דירה 9413 עזר רובי

19/10/25

תאריך קריאה נוכחי:

שם אתר: בתי אלמוג (בניין 9)

20/09/25

תאריך קריאה קודמת:

לקוח/ה נכבד/ה, אנו מתכבדים להגיש את חישוב צריכת החשמל לתקופה 19/10/25 - 20/09/25:

בניין 9 - דירה 9413 עזר רובי - 34 - 13080926(0x0)

סוג תעריף	סוג צריכה	קריאה קודמת	קריאה נוכחית	סה"כ צריכה בקוט"ש	מחיר לקוט"ש בא"ג	סה"כ לתשלום
פרטי חשבון עבור תאריכים:		20/09/25	19/10/25			
999		17,005.35	17,533.80	528.45	54.25	286.68 ₪

**ציבורי**

סוג תעריף	הערה	סה"כ לתשלום
ציבורי		39.27 ₪

**סה"כ לדייר:**

שיא ביקוש	סה"כ
5.19	528.45
	325.95 ₪

24.43 ₪	<b>תשלום קבוע</b>	
0.00 ₪	<b>תשלום עבור גודל חיבור בKVA (0x0)</b>	
350.38 ₪	<b>סה"כ לתשלום</b>	<b>לא כולל מע"מ</b>

התפלגות חיוב בש"ח לפי תעו"ז

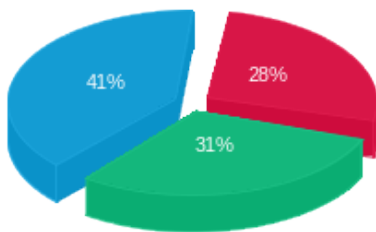

- פסגה (₪ 79.45)
- גבע (₪ 89.81)
- שפל (₪ 117.42)

הסטוריית צריכה בקוט"ש

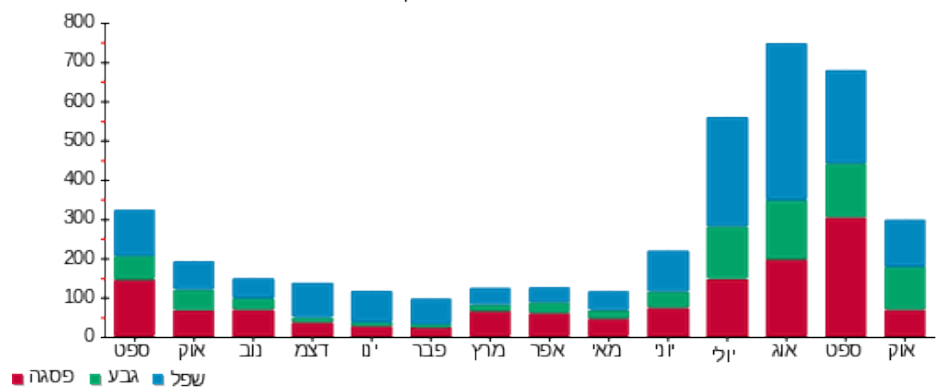

20/10/25

תאריך הפקה:

שם דייר: בניין 9 - דירה 9502 פנוי

19/10/25

תאריך קריאה נוכחית:

שם אתר: בתי אלמוג (בניין 9)

20/09/25

תאריך קריאה קודמת:

**לקוח/ה נכבד/ה, אנו מתכבדים להגיש את חישוב צריכת החשמל לתקופה 19/10/25 - 20/09/25:**

בניין 9 - דירה 9502 פנוי - 2 - 13080907(0x0)

סוג תעריף	סוג צריכה	קריאה קודמת	קריאה נוכחית	סה"כ צריכה בקוט"ש	מחיר לקוט"ש בא"ג	סה"כ לתשלום
			19/10/25	20/09/25	פרטי חשבון עבור תאריכים:	
999		28,839.40	29,184.25	344.85	54.25	187.08 ₪

סה"כ לדייר:

שיא ביקוש	סה"כ
4.27	344.85
	187.08 ₪

24.43 ₪	<b>תשלום קבוע</b>	
0.00 ₪	<b>תשלום עבור גודל חיבור בKVA (0x0)</b>	
211.51 ₪	<b>סה"כ לתשלום</b>	<b>לא כולל מע"מ</b>

התפלגות חיוב בש"ח לפי תעו"ז

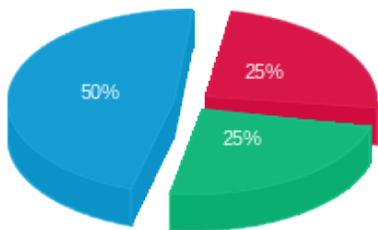

- פסגה (47.31 ₪)
- גבע (46.93 ₪)
- שפל (92.85 ₪)

הסטוריית צריכה בקוט"ש

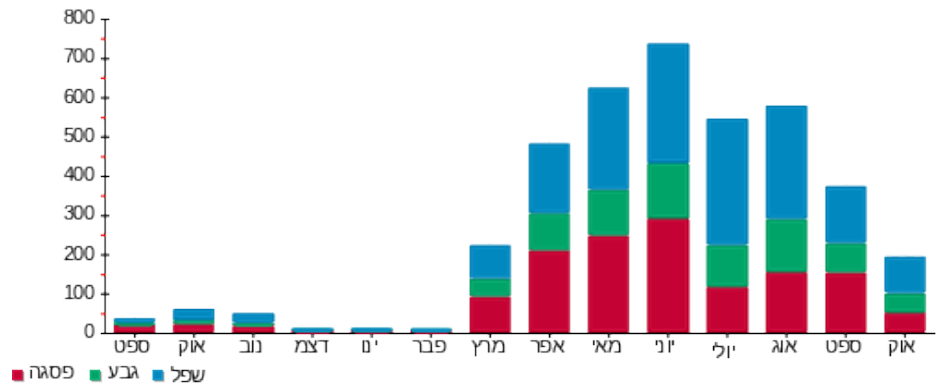

20/10/25 תאריך הפקה:  
 19/10/25 תאריך קריאה נוכחית:  
 20/09/25 תאריך קריאה קודמת:

שם דייר: בניין 9 - דירה 9507 אייזיק טל  
 שם אתר: בתי אלמוג (בניין 9)

לקוח/ה נכבד/ה, אנו מתכבדים להגיש את חישוב צריכת החשמל לתקופה 19/10/25 - 20/09/25:

בניין 9 - דירה 9507 אייזיק טל - 7 - 13080907(0x0)

סה"כ לתשלום	מחיר לקוט"ש בא"ג	סה"כ צריכה בקוט"ש	קריאה נוכחית	קריאה קודמת	סוג צריכה	סוג תעריף
			19/10/25	20/09/25	פרטי חשבון עבור תאריכים:	
145.31 ₪	54.25	267.85	22,100.60	21,832.75		999

**ציבורי**

סה"כ לתשלום	הערה
40.52 ₪	ציבורי

**סה"כ לדייר:**

שיא ביקוש	סה"כ
4.34	267.85
	185.83 ₪

24.43 ₪	<b>תשלום קבוע</b>	
0.00 ₪	<b>תשלום עבור גודל חיבור בKVA (0x0)</b>	
210.26 ₪	<b>סה"כ לתשלום</b>	<b>לא כולל מע"מ</b>

20/10/25

תאריך הפקה:

שם דייר: בניין 9 - דירה 9512 רותם חזן ואברהם קריספין  
שם אתר: בתי אלמוג (בניין 9)

19/10/25

תאריך קריאה נוכחי:

20/09/25

תאריך קריאה קודמת:

**לקוח/ה נכבד/ה, אנו מתכבדים להגיש את חישוב צריכת החשמל לתקופה 19/10/25 - 20/09/25:**

**בניין 9 - דירה 9512 רותם חזן ואברהם קריספין - 12 - 13080907(0x0)**

סוג תעריף	סוג צריכה	קריאה קודמת	קריאה נוכחית	סה"כ צריכה בקוט"ש	מחיר לקוט"ש בא"ג	סה"כ לתשלום
פרטי חשבון עבור תאריכים:			19/10/25	20/09/25		
999		36,420.15	36,862.70	442.55	54.25	240.08 ₪

סה"כ לדייר:

סה"כ	שיא ביקוש
442.55	4.29
240.08 ₪	

24.43 ₪	תשלום קבוע	
0.00 ₪	תשלום עבור גודל חיבור בKVA (0x0)	
264.51 ₪	סה"כ לתשלום	לא כולל מע"מ

התפלגות חיוב בש"ח לפי תעו"ז

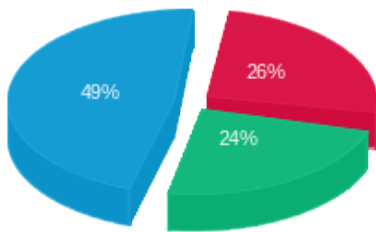

- פסגה (₪ 62.96)
- גבע (₪ 58.51)
- שפל (₪ 118.62)

הסטוריית צריכה בקוט"ש

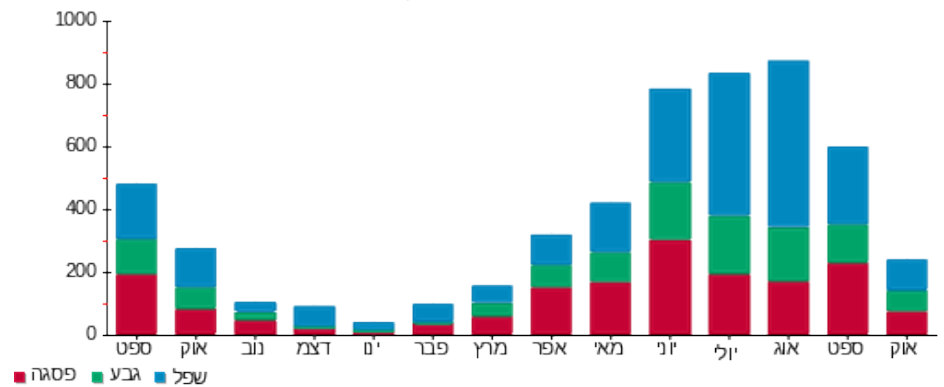

20/10/25 תאריך הפקה:  
 19/10/25 תאריך קריאה נכחית:  
 20/09/25 תאריך קריאה קודמת:

שם דייר: בנין 9 - דירה 9513 שולר תומס  
 שם אתר: בתי אלמוג (בנין 9)

לקוח/ה נכבד/ה, אנו מתכבדים להגיש את חישוב צריכת החשמל לתקופה 19/10/25 - 20/09/25:

בנין 9 - דירה 9513 שולר תומס - 13 - 013080907(0x0)

סה"כ לתשלום	מחיר לקוט"ש בא"ג	סה"כ צריכה בקוט"ש	קריאה נכחית	קריאה קודמת	סוג צריכה	סוג תעריף
			19/10/25	20/09/25	פרטי חשבון עבור תאריכים:	
₪ 351.51	54.25	647.95	31,976.75	31,328.80		999

**ציבורי**

סה"כ לתשלום	הערה
₪ 28.67	ציבורי

**סה"כ לדייר:**

שיא ביקוש	סה"כ
5.20	647.95
	₪ 380.18

₪ 24.43	<b>תשלום קבוע</b>	
₪ 0.00	<b>תשלום עבור גודל חיבור בKVA (0x0)</b>	
₪ 404.61	<b>סה"כ לתשלום</b>	<b>לא כולל מע"מ</b>

20/10/25 תאריך הפקה:  
 19/10/25 תאריך קריאה נוכחית:  
 20/09/25 תאריך קריאה קודמת:

שם דייר: בנין 9 - דירה 9604 לנקרי דניאל  
 שם אתר: בתי אלמוג (בנין 9)

לקוח/ה נכבד/ה, אנו מתכבדים להגיש את חישוב צריכת החשמל לתקופה 19/10/25 - 20/09/25:

בנין 9 - דירה 9604 לנקרי דניאל 907 - 25 - 13080907(0x0)

סוג תעריף	סוג צריכה	קריאה קודמת	קריאה נוכחית	סה"כ צריכה בקוט"ש	מחיר לקוט"ש בא"ג	סה"כ לתשלום
פרטי חשבון עבור תאריכים:		20/09/25	19/10/25			
999		13,014.10	13,320.75	306.65	54.25	166.36 ₪

**ציבורי**

סוג תעריף	הערה	סה"כ לתשלום
ציבורי		46.74 ₪

**סה"כ לדייר:**

שיא ביקוש	סה"כ
4.31	306.65
	213.10 ₪

24.43 ₪	תשלום קבוע	
0.00 ₪	תשלום עבור גודל חיבור בKVA (0x0)	
237.53 ₪	סה"כ לתשלום	לא כולל מע"מ

20/10/25

תאריך הפקדה:

שם דייר: בניין 9 - דירה 9605 חדר אירוח פנוי  
שם אתר: בתי אלמוג (בניין 9)

19/10/25

תאריך קריאה נוכחית:

20/09/25

תאריך קריאה קודמת:

**לקוח/ה נכבד/ה, אנו מתכבדים להגיש את חישוב צריכת החשמל לתקופה 19/10/25 - 20/09/25:**

**בניין 9 - דירה 9605 חדר אירוח פנוי - 26 - 13080907(0x0)**

סוג תעריף	סוג צריכה	קריאה קודמת	קריאה נוכחית	סה"כ צריכה בקוט"ש	מחיר לקוט"ש בא"ג	סה"כ לתשלום
		20/09/25	19/10/25			
999		33,234.40	33,548.95	314.55	54.25	170.64 ₪

סה"כ לדייר:

שיא ביקוש	סה"כ
4.11	314.55
	170.64 ₪

24.43 ₪	<b>תשלום קבוע</b>	
0.00 ₪	<b>תשלום עבור גודל חיבור בKVA (0x0)</b>	
195.07 ₪	<b>סה"כ לתשלום</b>	<b>לא כולל מע"מ</b>

התפלגות חיוב בש"ח לפי תעו"ז

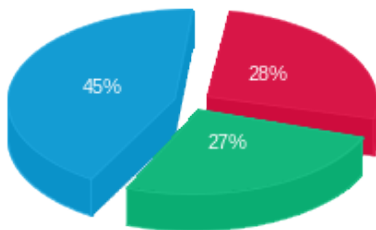

פסגה (46.95 ₪)  
 גבע (46.22 ₪)  
 שפל (77.47 ₪)

הסטוריית צריכה בקוט"ש

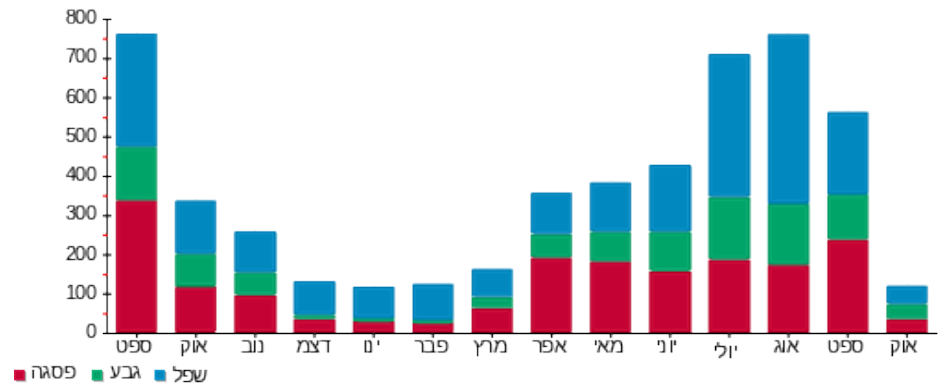

20/10/25

תאריך הפקדה:

שם דייר: בניין 9 - דירה 9606 חדר אירוח פנוי  
שם אתר: בתי אלמוג (בניין 9)

19/10/25

תאריך קריאה נוכחית:

20/09/25

תאריך קריאה קודמת:

**לקוח/ה נכבד/ה, אנו מתכבדים להגיש את חישוב צריכת החשמל לתקופה 19/10/25 - 20/09/25:**

**בניין 9 - דירה 9606 חדר אירוח פנוי - 27 - 13080907(0x0)**

סוג תעריף	סוג צריכה	קריאה קודמת	קריאה נוכחית	סה"כ צריכה בקוט"ש	מחיר לקוט"ש בא"ג	סה"כ לתשלום
		20/09/25	19/10/25			
999		27,427.30	27,718.40	291.10	54.25	157.92 ₪

סה"כ לדייר:

סה"כ	שיא ביקוש
291.10	5.40
157.92 ₪	

24.43 ₪	תשלום קבוע	
0.00 ₪	תשלום עבור גודל חיבור בKVA (0x0)	
182.35 ₪	סה"כ לתשלום	לא כולל מע"מ

התפלגות חיוב בש"ח לפי תעו"ז

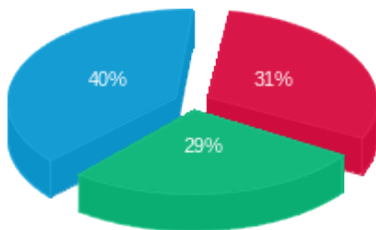

פסגה (49.64 ₪)  
גבע (45.14 ₪)  
שפל (63.15 ₪)

הסטוריית צריכה בקוט"ש

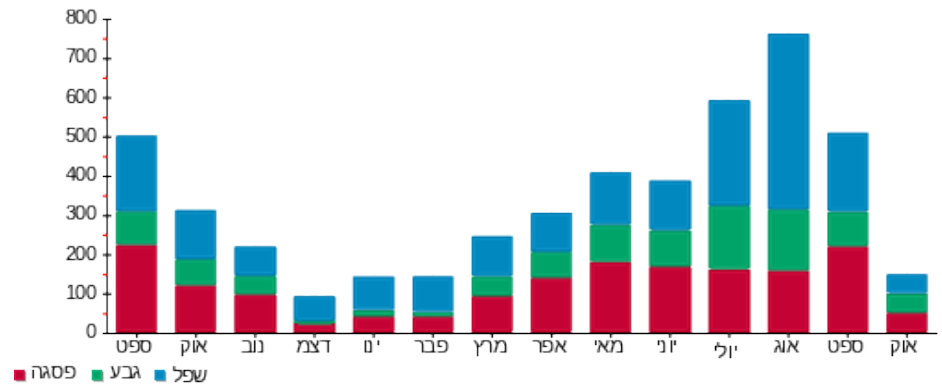

20/10/25 תאריך הפקה:  
 19/10/25 תאריך קריאה נוכחית:  
 20/09/25 תאריך קריאה קודמת:

שם דייר: בנין 9 - דירה 9702 שלום קנפו  
 שם אתר: בתי אלמוג (בנין 9)

**לקוח/ה נכבד/ה, אנו מתכבדים להגיש את חישוב צריכת החשמל לתקופה 19/10/25 - 20/09/25:**

**בנין 9 - דירה 9702 שלום קנפו - 2 - 13170741(0x0)**

סוג תעריף	סוג צריכה	קריאה קודמת	קריאה נוכחית	סה"כ צריכה בקוט"ש	מחיר לקוט"ש בא"ג	סה"כ לתשלום
פרטי חשבון עבור תאריכים:			19/10/25	20/09/25		
999		40,204.30	40,667.35	463.05	54.25	251.20 ₪

סה"כ לדייר:

סה"כ	שיא ביקוש
463.05	4.12
251.20 ₪	

24.43 ₪	<b>תשלום קבוע</b>	
0.00 ₪	<b>תשלום עבור גודל חיבור בKVA (0x0)</b>	
275.63 ₪	<b>סה"כ לתשלום</b>	<b>לא כולל מע"מ</b>

התפלגות חיוב בש"ח לפי תעו"ז

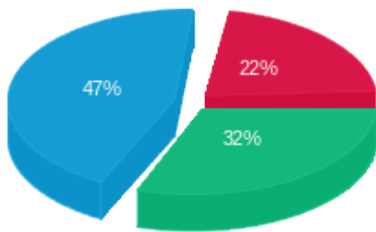

פסגה (55.09 ₪)  
 גבע (79.29 ₪)  
 שפל (116.83 ₪)

הסטוריית צריכה בקוט"ש

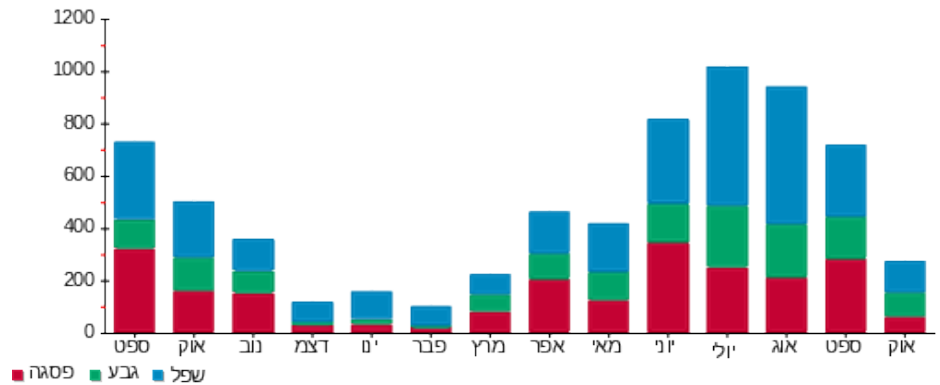

20/10/25 תאריך הפקה:  
 19/10/25 תאריך קריאה נוכחית:  
 20/09/25 תאריך קריאה קודמת:

שם דייר: בניין 9 - דירה 9904 בני אילת  
 שם אתר: בתי אלמוג (בניין 9)

**לקוח/ה נכבד/ה, אנו מתכבדים להגיש את חישוב צריכת החשמל לתקופה 19/10/25 - 20/09/25:**

תלמ"א - בניין 9 - דירה 9904 - 4 - 13080908(0x0)

סוג תעריף	סוג צריכה	קריאה קודמת	קריאה נוכחית	סה"כ צריכה בקוט"ש	מחיר לקוט"ש בא"ג	סה"כ לתשלום
פרטי חשבון עבור תאריכים:		20/09/25	19/10/25			
999		24,079.95	24,625.85	545.90	54.25	296.15 ₪

**ציבורי**

הערה	סה"כ לתשלום
ציבורי	39.27 ₪

**סה"כ לדייר:**

שיא ביקוש	סה"כ
4.42	545.90
	335.42 ₪

24.43 ₪	<b>תשלום קבוע</b>	
0.00 ₪	<b>תשלום עבור גודל חיבור בKVA (0x0)</b>	
359.85 ₪	<b>סה"כ לתשלום</b>	<b>לא כולל מע"מ</b>

התפלגות חיוב בש"ח לפי תעו"ז

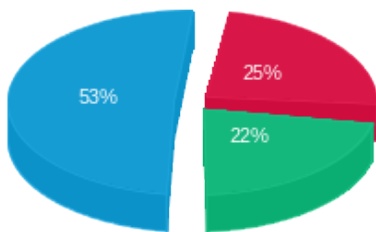

פסגה (72.72 ₪)  
 גבע (66.27 ₪)  
 שפל (157.16 ₪)

הסטוריית צריכה בקוט"ש

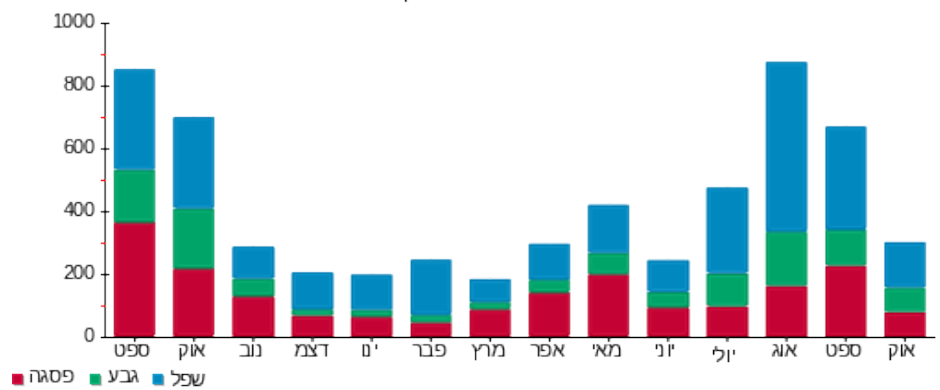

20/10/25

תאריך הפקה:

שם דייר: בניין 9 - דירה 9905 יוסף לוי  
שם אתר: בתי אלמוג (בניין 9)

19/10/25

תאריך קריאה נוכחי:

20/09/25

תאריך קריאה קודמת:

לקוח/ה נכבד/ה, אנו מתכבדים להגיש את חישוב צריכת החשמל לתקופה 19/10/25 - 20/09/25:

בניין 9 - דירה 9905 יוסף לוי - 5 - 13080908(0x0)

סוג תעריף	סוג צריכה	קריאה קודמת	קריאה נוכחית	סה"כ צריכה בקוט"ש	מחיר לקוט"ש בא"ג	סה"כ לתשלום
			19/10/25	20/09/25	פרטי חשבון עבור תאריכים:	
999		17,099.85	17,291.60	191.75	54.25	104.02 ₪

ציבורי

סוג תעריף	הערה	סה"כ לתשלום
ציבורי		52.71 ₪

סה"כ לדייר:

שיא ביקוש	סה"כ
4.81	191.75
	156.73 ₪

24.43 ₪	תשלום קבוע	
0.00 ₪	תשלום עבור גודל חיבור בKVA (0x0)	
181.16 ₪	סה"כ לתשלום	לא כולל מע"מ

התפלגות חיוב בש"ח לפי תעו"ז

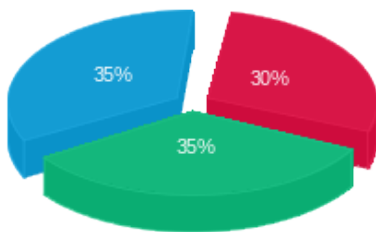

פסגה (30.87 ₪)  
גבע (36.37 ₪)  
שפל (36.78 ₪)

הסטוריית צריכה בקוט"ש

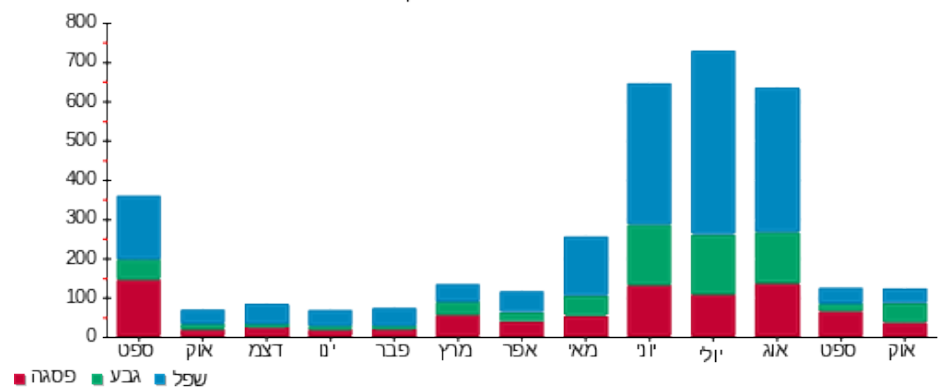

20/10/25 תאריך הפקה:  
 19/10/25 תאריך קריאה נוכחי:  
 20/09/25 תאריך קריאה קודמת:

שם דייר: בנין 9 - דירה 9906 אור רואש מאיר  
 שם אתר: בתי אלמוג (בנין 9)

**לקוח/ה נכבד/ה, אנו מתכבדים להגיש את חישוב צריכת החשמל לתקופה 20/09/25 - 19/10/25:**

בנין 9 - דירה 9906 אור רואש מאיר - 6 - 13080908(0x0)

סוג תעריף	סוג צריכה	קריאה קודמת	קריאה נוכחית	סה"כ צריכה בקוט"ש	מחיר לקוט"ש בא"ג	סה"כ לתשלום
פרטי חשבון עבור תאריכים:		20/09/25	19/10/25			
999		18,011.75	18,378.70	366.95	54.25	199.07 ₪

**ציבורי**

סוג תעריף	סוג צריכה	הערה	סה"כ לתשלום
ציבורי			35.92 ₪

**סה"כ לדייר:**

שיא ביקוש	סה"כ
4.26	366.95
	234.99 ₪

24.43 ₪	<b>תשלום קבוע</b>	
0.00 ₪	<b>תשלום עבור גודל חיבור בKVA (0x0)</b>	
259.42 ₪	<b>סה"כ לתשלום</b>	<b>לא כולל מע"מ</b>

התפלגות חיוב בש"ח לפי תעו"ז

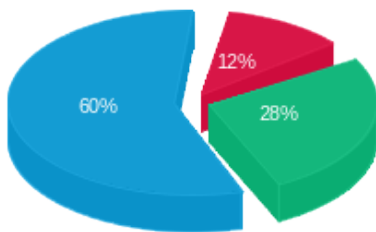

פסגה (23.57 ₪)  
 גבע (55.34 ₪)  
 שפל (120.16 ₪)

הסטוריית צריכה בקוט"ש

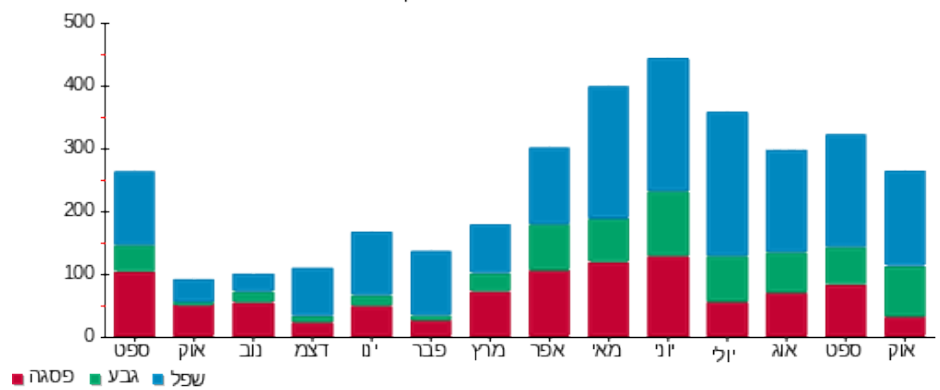

20/10/25 תאריך הפקה:  
 19/10/25 תאריך קריאה נוכחי:  
 20/09/25 תאריך קריאה קודמת:

שם דייר: בנין 9 - דירה 9907 אקנין שלום  
 שם אתר: בתי אלמוג (בנין 9)

**לקוח/ה נכבד/ה, אנו מתכבדים להגיש את חישוב צריכת החשמל לתקופה 20/09/25 - 19/10/25:**

**בנין 9 - דירה 9907 אקנין שלום - 7 - 13080908(0x0)**

סוג תעריף	סוג צריכה	קריאה קודמת	קריאה נוכחית	סה"כ צריכה בקוט"ש	מחיר לקוט"ש בא"ג	סה"כ לתשלום
פרטי חשבון עבור תאריכים:			20/09/25	19/10/25		
999		26,418.45	26,522.00	103.55	54.25	56.18 ₪

**ציבורי**

סוג תעריף	הערה	סה"כ לתשלום
ציבורי		27.78 ₪

**סה"כ לדייר:**

שיא ביקוש	סה"כ
2.86	103.55
	83.96 ₪

24.43 ₪	<b>תשלום קבוע</b>	
0.00 ₪	<b>תשלום עבור גודל חיבור בKVA (0x0)</b>	
108.39 ₪	<b>סה"כ לתשלום</b>	<b>לא כולל מע"מ</b>

התפלגות חיוב בש"ח לפי תעו"ז

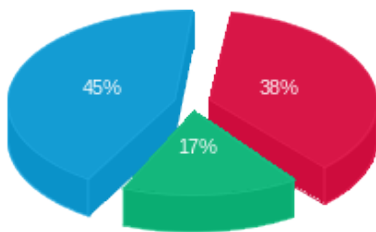

פסגה (21.24 ₪)  
 גבע (9.63 ₪)  
 שפל (25.31 ₪)

הסטוריית צריכה בקוט"ש

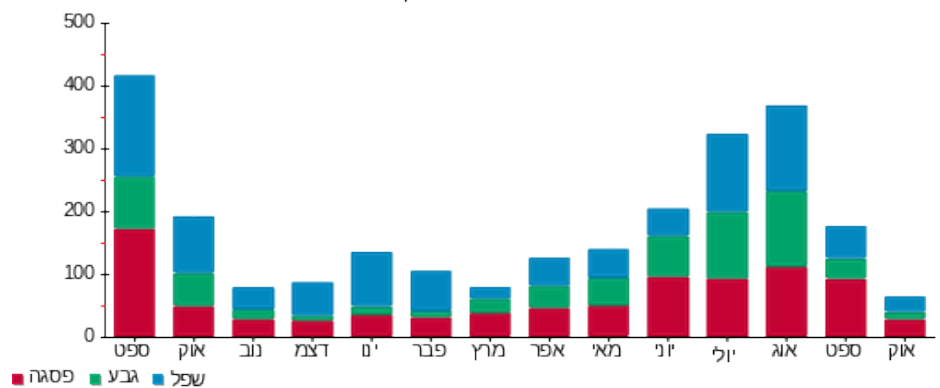

20/10/25 תאריך הפקה: **שם דייר:** בנין 9 - ממד דירה 9014 מלכה כפיר ושמואלוב סמי  
 19/10/25 תאריך קריאה נוכחי: **שם אתר:** בתי אלמוג (בנין 9)  
 20/09/25 תאריך קריאה קודמת:

**לקוח/ה נכבד/ה, אנו מתכבדים להגיש את חישוב צריכת החשמל לתקופה 19/10/25 - 20/09/25:**

**בנין 9 - ממד דירה 9014 מלכה כפיר ושמואלוב סמי - 16 - 13080908(0x0)**

סוג תעריף	סוג צריכה	קריאה קודמת	קריאה נוכחית	סה"כ צריכה בקוט"ש	מחיר לקוט"ש בא"ג	סה"כ לתשלום
פרטי חשבון עבור תאריכים:		20/09/25	19/10/25			
999		31,721.60	31,977.30	255.70	54.25	138.72 ₪

**ציבורי**

סוג תעריף	הערה	סה"כ לתשלום
ציבורי		37.39 ₪

**סה"כ לדייר:**

שיא ביקוש	סה"כ
4.39	255.70
	176.11 ₪

24.43 ₪	<b>תשלום קבוע</b>	
0.00 ₪	<b>תשלום עבור גודל חיבור בKVA (0x0)</b>	
200.54 ₪	<b>סה"כ לתשלום</b>	<b>לא כולל מע"מ</b>

התפלגות חיוב בש"ח לפי תעו"ז

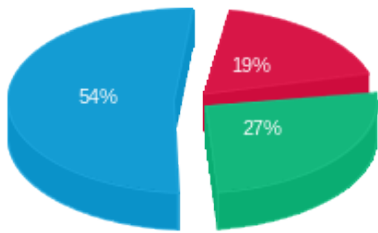

פסגה (26.01 ₪)  
 גבע (37.51 ₪)  
 שפל (75.19 ₪)

הסטוריית צריכה בקוט"ש

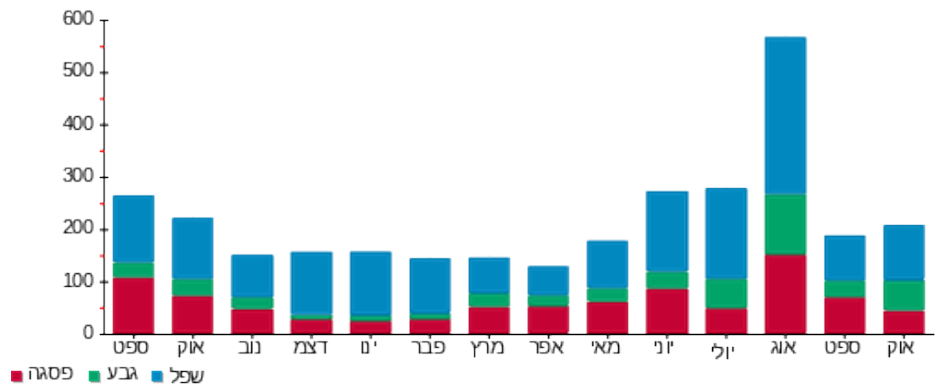

20/10/25 תאריך הפקה:  
 19/10/25 תאריך קריאה נוכחית:  
 20/09/25 תאריך קריאה קודמת:

שם דייר: בנין 9 - ממד דירה 9914 קלס אריאל  
 שם אתר: בתי אלמוג (בנין 9)

לקוח/ה נכבד/ה, אנו מתכבדים להגיש את חישוב צריכת החשמל לתקופה 19/10/25 - 20/09/25:

בנין 9 - ממד דירה 9914 קלס אריאל - 8 - 13080908(0x0)

סוג תעריף	סוג צריכה	קריאה קודמת	קריאה נוכחית	סה"כ צריכה בקוט"ש	מחיר לקוט"ש בא"ג	סה"כ לתשלום
פרטי חשבון עבור תאריכים:		20/09/25	19/10/25			
999		40,585.35	40,870.90	285.55	54.25	154.91 ₪

**ציבורי**

סוג תעריף	הערה	סה"כ לתשלום
ציבורי		37.39 ₪

**סה"כ לדייר:**

שיא ביקוש	סה"כ
1.27	285.55
	192.30 ₪

24.43 ₪	<b>תשלום קבוע</b>	
0.00 ₪	<b>תשלום עבור גודל חיבור בKVA (0x0)</b>	
216.73 ₪	<b>סה"כ לתשלום</b>	<b>לא כולל מע"מ</b>

20/10/25 תאריך הפקה:  
 19/10/25 תאריך קריאה נוכחית:  
 20/09/25 תאריך קריאה קודמת:

שם דייר: בניין 9 - פנוי דירה 9009  
 שם אתר: בתי אלמוג (בניין 9)

לקוח/ה נכבד/ה, אנו מתכבדים להגיש את חישוב צריכת החשמל לתקופה 19/10/25 - 20/09/25:

בניין 9 - פנוי - 18 - 13080908(0x0)

סה"כ לתשלום	מחיר לקוט"ש בא"ג	סה"כ צריכה בקוט"ש	קריאה נוכחית	קריאה קודמת	סוג צריכה	סוג תעריף
			19/10/25	20/09/25	פרטי חשבון עבור תאריכים:	
₪ 0.00	54.25	0.00	0.00	0.00		999

סה"כ לדייר:

שיא ביקוש	סה"כ
	0.00
	₪ 0.00

₪ 24.43	תשלום קבוע	
₪ 0.00	תשלום עבור גודל חיבור בKVA (0x0)	
₪ 24.43	סה"כ לתשלום	לא כולל מע"מ

20/10/25 תאריך הפקה:  
 19/10/25 תאריך קריאה נוכחית:  
 20/09/25 תאריך קריאה קודמת:

שם דייר: בנין 9 - דירה 9410 בלאל הואש  
 שם אתר: בתי אלמוג (בנין 9)

**לקוח/ה נכבד/ה, אנו מתכבדים להגיש את חישוב צריכת החשמל לתקופה 19/10/25 - 20/09/25:**

**בנין 9 - דירה 9410 בלאל הואש - 31 - 13080926(0x0)**

סוג תעריף	סוג צריכה	קריאה קודמת	קריאה נוכחית	סה"כ צריכה בקוט"ש	מחיר לקוט"ש בא"ג	סה"כ לתשלום
			19/10/25			
999		20/09/25	28,030.90	352.55	54.25	191.26 ₪

**ציבורי**

סוג תעריף	הערה	סה"כ לתשלום
ציבורי		37.39 ₪

**סה"כ לדייר:**

שיא ביקוש	סה"כ
4.14	352.55
	228.65 ₪

24.43 ₪	<b>תשלום קבוע</b>	
0.00 ₪	<b>תשלום עבור גודל חיבור בKVA (0x0)</b>	
253.08 ₪	<b>סה"כ לתשלום</b>	<b>לא כולל מע"מ</b>

התפלגות חיוב בש"ח לפי תעו"ז

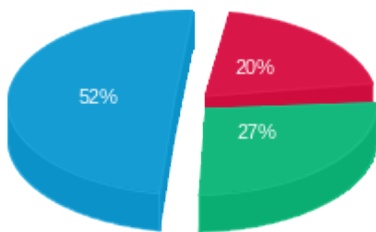

פסגה (38.92 ₪) ■  
 גבע (51.97 ₪) ■  
 שפל (100.36 ₪) ■

הסטוריית צריכה בקוט"ש

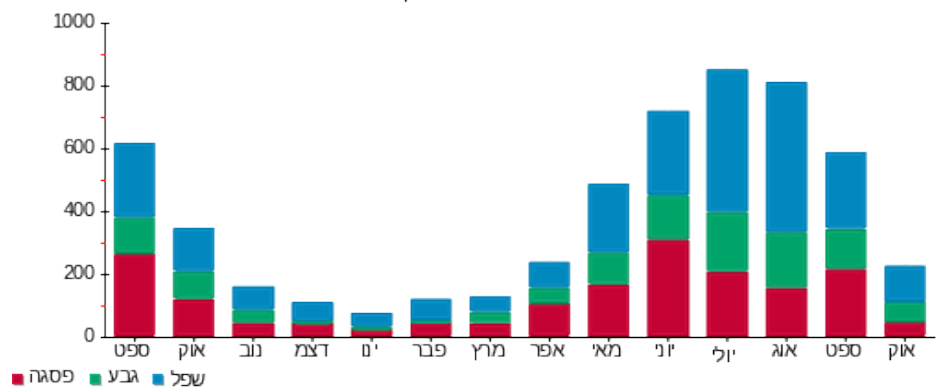

20/10/25

תאריך הפקה:

שם דייר: דירת נופש - בניין 2 - דירה 2051 - 2052  
שם אתר: בתי אלמוג (בניין 9)

19/10/25

תאריך קריאה נוכחית:

20/09/25

תאריך קריאה קודמת:

**לקוח/ה נכבד/ה, אנו מתכבדים להגיש את חישוב צריכת החשמל לתקופה 19/10/25 - 20/09/25:**

דירת נופש - בניין 2 - דירה 2051 - 2052 - 5 - 00023145 (0x0)

סוג תעריף	סוג צריכה	קריאה קודמת	קריאה נוכחית	סה"כ צריכה בקוט"ש	מחיר לקוט"ש בא"ג	סה"כ לתשלום
			19/10/25	20/09/25	פרטי חשבון עבור תאריכים:	
999		135,571.27	136,262.85	691.59	54.25	375.19 ₪

סה"כ לדייר:

סה"כ	שיא ביקוש
691.59	4.85
375.19 ₪	

24.43 ₪	תשלום קבוע	
0.00 ₪	תשלום עבור גודל חיבור בKVA (0x0)	
399.62 ₪	סה"כ לתשלום	לא כולל מע"מ

התפלגות חיוב בש"ח לפי תעו"ז

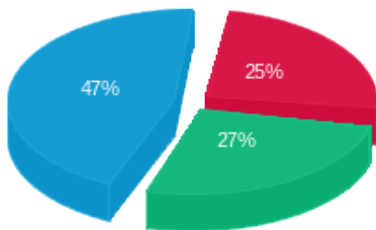

פסגה (94.94 ₪)  
גבע (102.76 ₪)  
שפל (177.48 ₪)

הסטוריית צריכה בקוט"ש

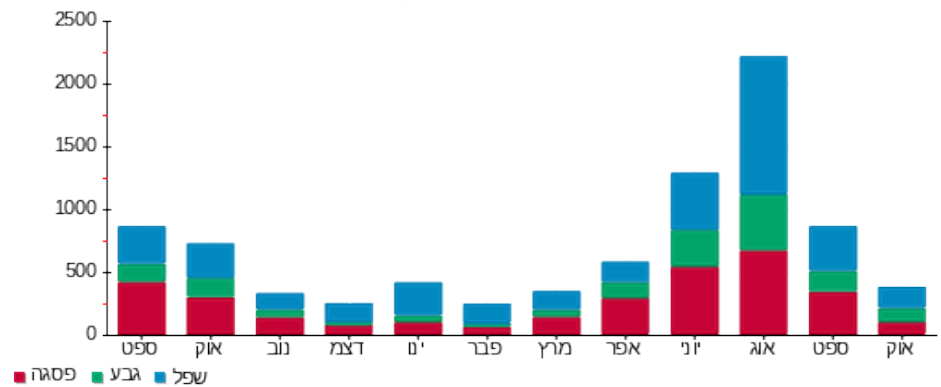

20/10/25

תאריך הפקה:

שם דייר: דירת נופש - בניין 2 - דירה 2341 אלמוג אילת  
 שם אתר: בתי אלמוג (בניין 9)

19/10/25

תאריך קריאה נוכחית:

20/09/25

תאריך קריאה קודמת:

**לקוח/ה נכבד/ה, אנו מתכבדים להגיש את חישוב צריכת החשמל לתקופה 19/10/25 - 20/09/25:**

דירת נופש - בניין 2 - דירה 2341 אלמוג אילת - 7 - 00022662(0x0)

סוג תעריף	סוג צריכה	קריאה קודמת	קריאה נוכחית	סה"כ צריכה בקוט"ש	מחיר לקוט"ש בא"ג	סה"כ לתשלום
		20/09/25	19/10/25			
999		43,237.58	43,572.92	335.34	54.25	181.92 ₪

סה"כ לדייר:

סה"כ	שיא ביקוש
335.34	3.04
181.92 ₪	

24.43 ₪	תשלום קבוע	
0.00 ₪	תשלום עבור גודל חיבור בKVA (0x0)	
206.35 ₪	סה"כ לתשלום	לא כולל מע"מ

התפלגות חיוב בש"ח לפי תעו"ז

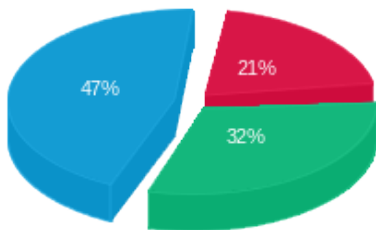

- פסגה (37.78 ₪)
- גבע (57.91 ₪)
- שפל (86.23 ₪)

הסטוריית צריכה בקוט"ש

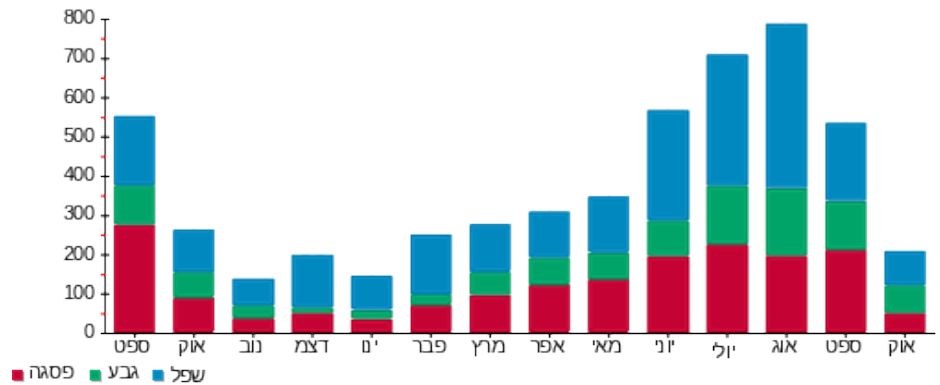

20/10/25

תאריך הפקה:

שם דייר: דירת נופש - בניין 2 - דירה 2351 אלמוג  
שם אתר: בתי אלמוג (בניין 9)

19/10/25

תאריך קריאה נוכחית:

20/09/25

תאריך קריאה קודמת:

**לקוח/ה נכבד/ה, אנו מתכבדים להגיש את חישוב צריכת החשמל לתקופה 19/10/25 - 20/09/25:**

**דירת נופש - בניין 2 - דירה 2351 אלמוג - 8 - 00022662 (0x0)**

סוג תעריף	סוג צריכה	קריאה קודמת	קריאה נוכחית	סה"כ צריכה בקוט"ש	מחיר לקוט"ש בא"ג	סה"כ לתשלום
			19/10/25	20/09/25	פרטי חשבון עבור תאריכים:	
999		96,904.70	97,926.26	1,021.56	54.25	554.20 ₪

סה"כ לדייר:

סה"כ	שיא ביקוש
1,021.56	8.04
554.20 ₪	

24.43 ₪	תשלום קבוע	
0.00 ₪	תשלום עבור גודל חיבור בKVA (0x0)	
578.63 ₪	סה"כ לתשלום	לא כולל מע"מ

התפלגות חיוב בש"ח לפי תעו"ז

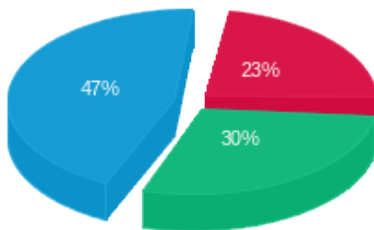

- פסגה (128.59 ₪)
- גבע (165.37 ₪)
- שפל (260.24 ₪)

הסטוריית צריכה בקוט"ש

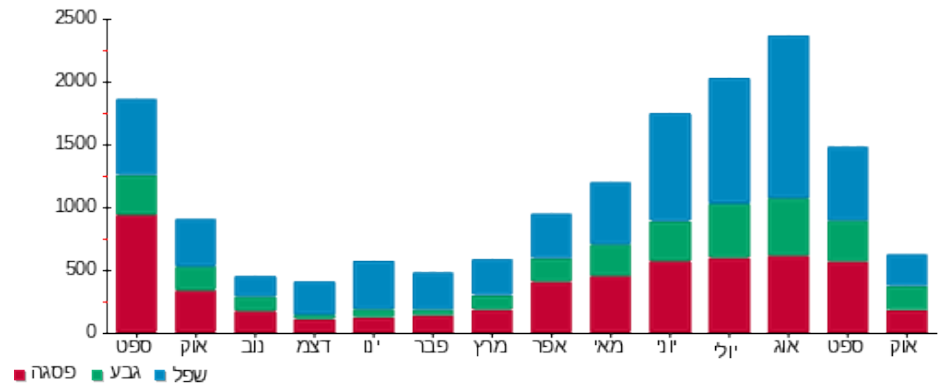

20/10/25

תאריך הפקדה:

שם דייר: דירת נופש - בניין 9 - אולם שינה (ערוץ 35)

19/10/25

תאריך קריאה נוכחית:

שם אתר: בתי אלמוג (בניין 9)

20/09/25

תאריך קריאה קודמת:

**לקוח/ה נכבד/ה, אנו מתכבדים להגיש את חישוב צריכת החשמל לתקופה 19/10/25 - 20/09/25:**

**דירת נופש - בניין 9 - אולם שינה (ערוץ 35) - 13080907(0x0)**

סוג תעריף	סוג צריכה	קריאה קודמת	קריאה נוכחית	סה"כ צריכה בקוט"ש	מחיר לקוט"ש בא"ג	סה"כ לתשלום
		20/09/25	19/10/25			
999		31,233.95	31,519.25	285.30	54.25	154.78 ₪

סה"כ לדייר:

סה"כ	שיא ביקוש
285.30	4.50
154.78 ₪	

24.43 ₪	<b>תשלום קבוע</b>	
0.00 ₪	<b>תשלום עבור גודל חיבור בKVA (0x0)</b>	
179.21 ₪	<b>סה"כ לתשלום</b>	<b>לא כולל מע"מ</b>

התפלגות חיוב בש"ח לפי תעו"ז

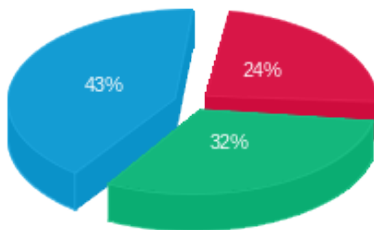

- פסגה (37.43 ₪)
- גבע (50.21 ₪)
- שפל (67.13 ₪)

הסטוריית צריכה בקוט"ש

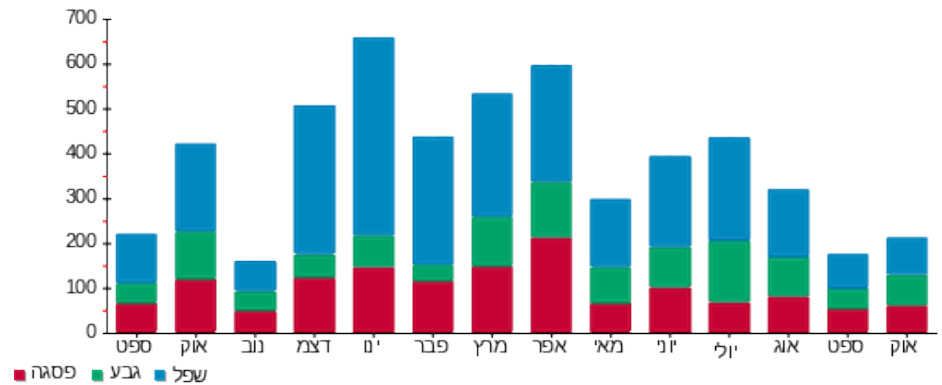

- פסגה
- גבע
- שפל

20/10/25

תאריך הפקדה:

שם דייר: דירת נופש - בניין 9 - אולם שינה (ערוץ 40)  
שם אתר: בתי אלמוג (בניין 9)

19/10/25

תאריך קריאה נוכחית:

20/09/25

תאריך קריאה קודמת:

לקוח/ה נכבד/ה, אנו מתכבדים להגיש את חישוב צריכת החשמל לתקופה 19/10/25 - 20/09/25:

דירת נופש - בניין 9 - אולם שינה (ערוץ 40) - 13080907(0x0)

סוג תעריף	סוג צריכה	קריאה קודמת	קריאה נוכחית	סה"כ צריכה בקוט"ש	מחיר לקוט"ש בא"ג	סה"כ לתשלום
		20/09/25	19/10/25			
999		16,705.85	16,935.70	229.85	54.25	124.69 ₪

סה"כ לדייר:

סה"כ	שיא ביקוש
229.85	1.32
124.69 ₪	

24.43 ₪	תשלום קבוע	
0.00 ₪	תשלום עבור גודל חיבור בKVA (0x0)	
149.12 ₪	סה"כ לתשלום	לא כולל מע"מ

התפלגות חיוב בש"ח לפי תעו"ז

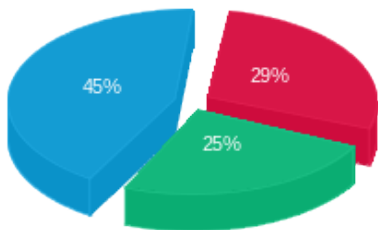

פסגה (36.78 ₪)  
גבע (31.65 ₪)  
שפל (56.26 ₪)

הסטוריית צריכה בקוט"ש

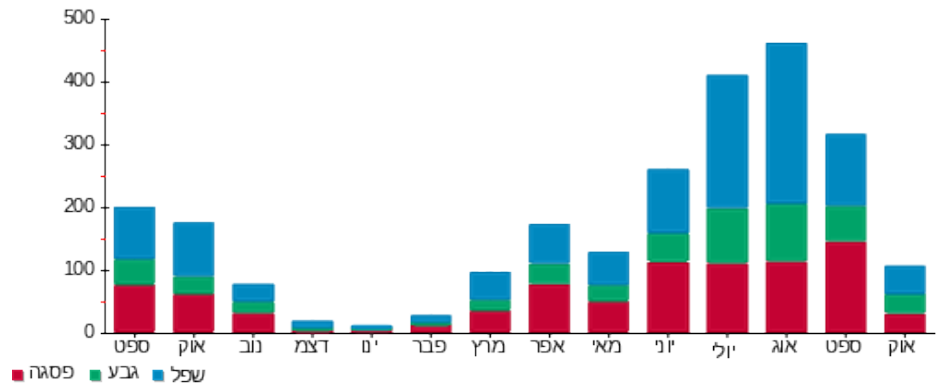

20/10/25

תאריך הפקדה:

שם דייר: דירת נופש - בניין 9 - אולם שינה (ערוץ 41)

19/10/25

תאריך קריאה נוכחית:

שם אתר: בתי אלמוג (בניין 9)

20/09/25

תאריך קריאה קודמת:

לקוח/ה נכבד/ה, אנו מתכבדים להגיש את חישוב צריכת החשמל לתקופה 19/10/25 - 20/09/25:

דירת נופש - בניין 9 - אולם שינה (ערוץ 41) - 13080907(0x0)

סוג תעריף	סוג צריכה	קריאה קודמת	קריאה נוכחית	סה"כ צריכה בקוט"ש	מחיר לקוט"ש בא"ג	סה"כ לתשלום
		20/09/25	19/10/25			
999		10,328.45	10,460.85	132.40	54.25	71.83 ₪

סה"כ לדייר:

שיא ביקוש	סה"כ
1.08	132.40
	71.83 ₪

24.43 ₪	תשלום קבוע	
0.00 ₪	תשלום עבור גודל חיבור בKVA (0x0)	
96.26 ₪	סה"כ לתשלום	לא כולל מע"מ

התפלגות חיוב בש"ח לפי תעו"ז

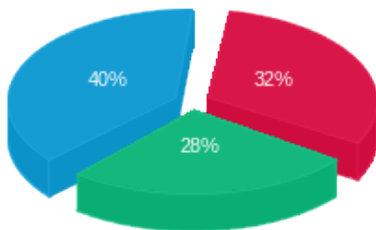

פסגה (23.27 ₪)  
גבע (19.94 ₪)  
שפל (28.62 ₪)

הסטוריית צריכה בקוט"ש

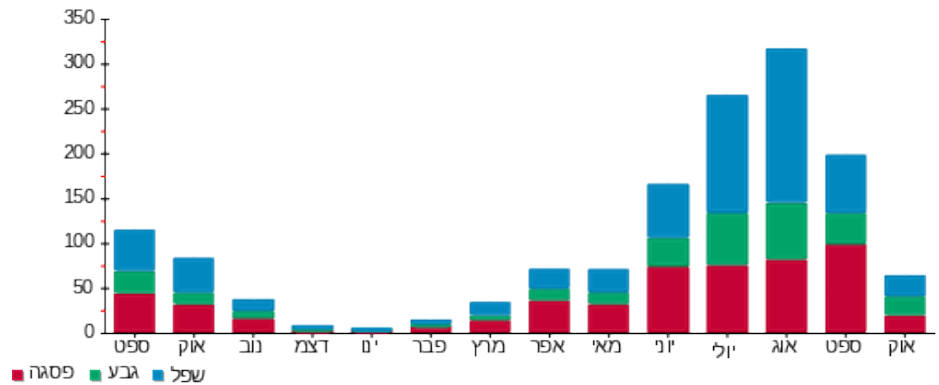

פסגה גבע שפל

20/10/25

תאריך הפקדה:

שם דייר: דירת נופש - בניין 9 - אולם שינה (ערוץ 42)  
שם אתר: בתי אלמוג (בניין 9)

19/10/25

תאריך קריאה נוכחית:

20/09/25

תאריך קריאה קודמת:

לקוח/ה נכבד/ה, אנו מתכבדים להגיש את חישוב צריכת החשמל לתקופה 19/10/25 - 20/09/25:

דירת נופש - בניין 9 - אולם שינה (ערוץ 42) - 13080907(0x0)

סוג תעריף	סוג צריכה	קריאה קודמת	קריאה נוכחית	סה"כ צריכה בקוט"ש	מחיר לקוט"ש בא"ג	סה"כ לתשלום
		20/09/25	19/10/25			
999		10,020.20	10,143.90	123.70	54.25	67.11 ₪

סה"כ לדייר:

סה"כ	שיא ביקוש
123.70	1.04
67.11 ₪	

24.43 ₪	תשלום קבוע	
0.00 ₪	תשלום עבור גודל חיבור בKVA (0x0)	
91.54 ₪	סה"כ לתשלום	לא כולל מע"מ

התפלגות חיוב בש"ח לפי תעו"ז

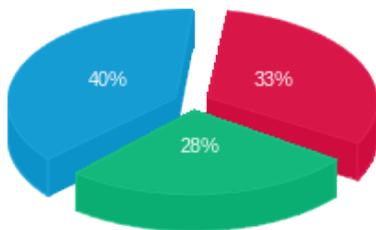

פסגה (21.84 ₪)  
גבע (18.63 ₪)  
שפל (26.64 ₪)

הסטוריית צריכה בקוט"ש

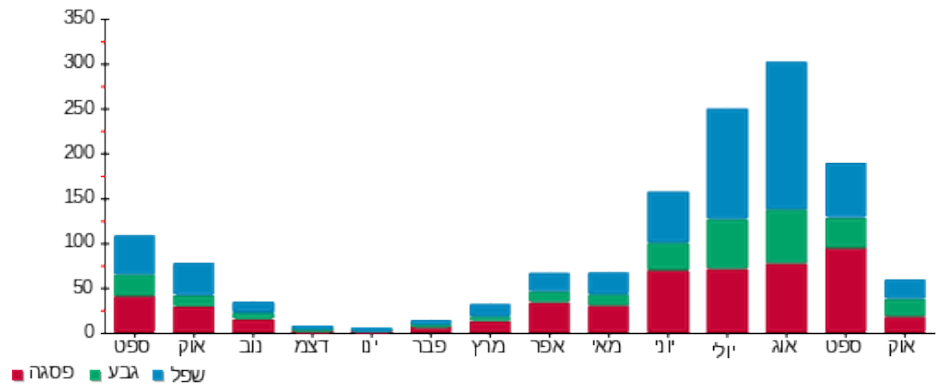

20/10/25

תאריך הפקה:

שם דייר: דירת נופש - בניין 9 - דירה 9101

19/10/25

תאריך קריאה נוכחית:

שם אתר: בתי אלמוג (בניין 9)

20/09/25

תאריך קריאה קודמת:

לקוח/ה נכבד/ה, אנו מתכבדים להגיש את חישוב צריכת החשמל לתקופה 19/10/25 - 20/09/25:

דירת נופש - בניין 9 - דירה 9101 - 1 - 13080912(0x0)

סוג תעריף	סוג צריכה	קריאה קודמת	קריאה נוכחית	סה"כ צריכה בקוט"ש	מחיר לקוט"ש בא"ג	סה"כ לתשלום
		20/09/25	19/10/25			
999		25,899.15	26,313.35	414.20	54.25	224.70 ₪

סה"כ לדייר:

סה"כ	שיא ביקוש
414.20	4.52
224.70 ₪	

24.43 ₪	תשלום קבוע	
0.00 ₪	תשלום עבור גודל חיבור בKVA (0x0)	
249.13 ₪	סה"כ לתשלום	לא כולל מע"מ

התפלגות חיוב בש"ח לפי תעו"ז

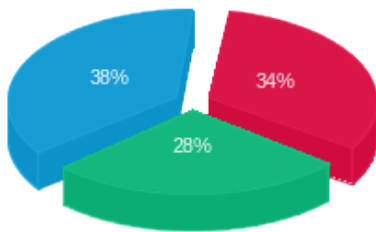

- פסגה (75.33 ₪)
- גבע (63.85 ₪)
- שפל (85.53 ₪)

הסטוריית צריכה בקוט"ש

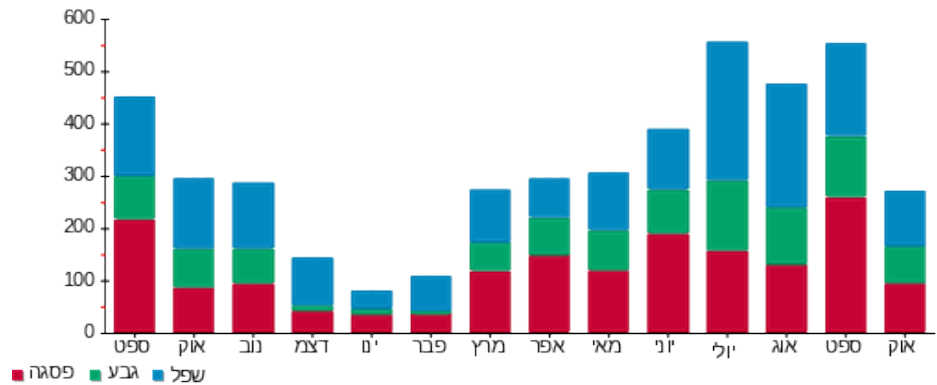

20/10/25 תאריך הפקה:  
 19/10/25 תאריך קריאה נוכחית:  
 20/09/25 תאריך קריאה קודמת:

שם דייר: דירת נופש - בניין 9 - דירה 9109  
 שם אתר: בתי אלמוג (בניין 9)

**לקוח/ה נכבד/ה, אנו מתכבדים להגיש את חישוב צריכת החשמל לתקופה 19/10/25 - 20/09/25:**

דירת נופש - בניין 9 - דירה 9109 - 13080912 (0x0)

סוג תעריף	סוג צריכה	קריאה קודמת	קריאה נוכחית	סה"כ צריכה בקוט"ש	מחיר לקוט"ש בא"ג	סה"כ לתשלום
		20/09/25	19/10/25			
999		26,514.55	26,778.50	263.95	54.25	143.19 ₪

סה"כ לדייר:

סה"כ	שיא ביקוש
263.95	4.88
143.19 ₪	

24.43 ₪	תשלום קבוע	
0.00 ₪	תשלום עבור גודל חיבור בKVA (0x0)	
167.62 ₪	סה"כ לתשלום	לא כולל מע"מ

התפלגות חיוב בש"ח לפי תעו"ז

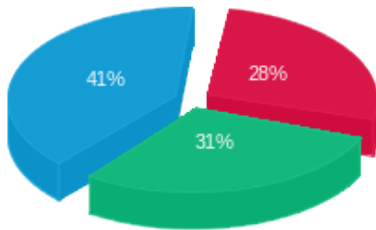

פסגה (40.15 ₪)  
 גבע (43.89 ₪)  
 שפיל (59.16 ₪)

הסטוריית צריכה בקוט"ש

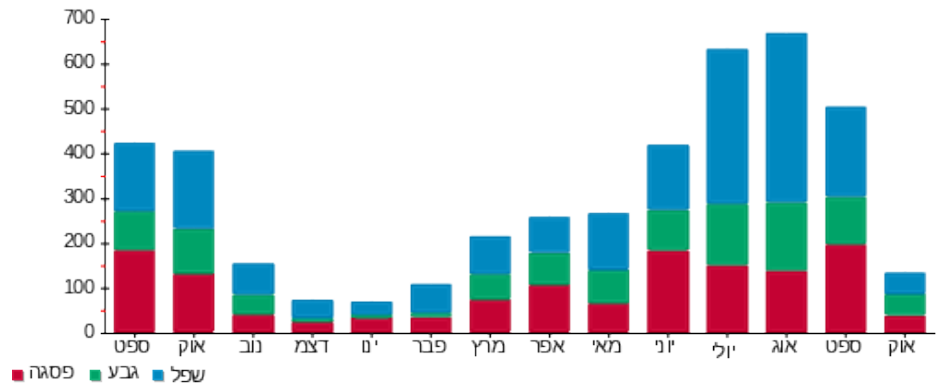

20/10/25 תאריך הפקה:  
 19/10/25 תאריך קריאה נוכחית:  
 20/09/25 תאריך קריאה קודמת:

שם דייר: דירת נופש - בניין 9 - דירה 9112  
 שם אתר: בתי אלמוג (בניין 9)

**לקוח/ה נכבד/ה, אנו מתכבדים להגיש את חישוב צריכת החשמל לתקופה 19/10/25 - 20/09/25:**

**דירת נופש - בניין 9 - דירה 9112 - 12 - (0x0)13080912**

סוג תעריף	סוג צריכה	קריאה קודמת	קריאה נוכחית	סה"כ צריכה בקוט"ש	מחיר לקוט"ש בא"ג	סה"כ לתשלום
פרטי חשבון עבור תאריכים:		20/09/25	19/10/25			
999		30,859.50	31,378.55	519.05	54.25	281.58 ₪

סה"כ לדייר:

שיא ביקוש	סה"כ
4.11	519.05
	281.58 ₪

24.43 ₪	תשלום קבוע	
0.00 ₪	תשלום עבור גודל חיבור בKVA (0x0)	
306.01 ₪	סה"כ לתשלום	לא כולל מע"מ

התפלגות חיוב בש"ח לפי תעו"ז

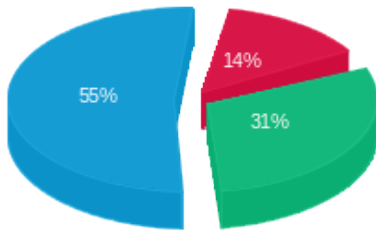

פסגה (40.31 ₪)  
 גבע (87.70 ₪)  
 שפל (153.58 ₪)

הסטוריית צריכה בקוט"ש

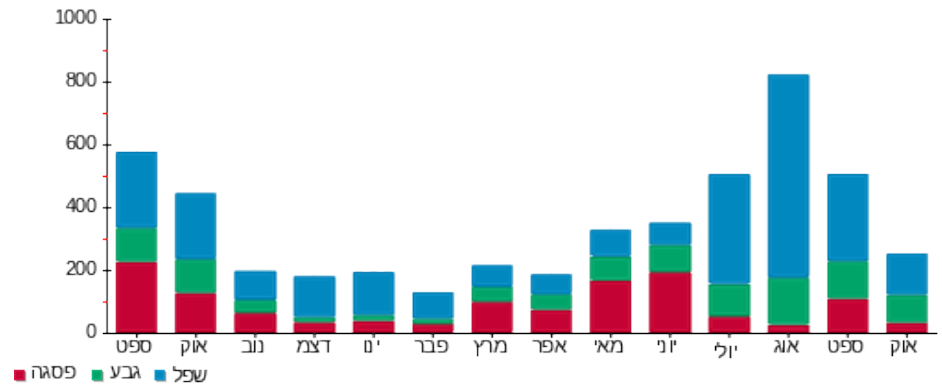

20/10/25 תאריך הפקה:  
 19/10/25 תאריך קריאה נוכחית:  
 20/09/25 תאריך קריאה קודמת:

שם דייר: דירת נופש - בניין 9 - דירה 9203  
 שם אתר: בתי אלמוג (בניין 9)

**לקוח/ה נכבד/ה, אנו מתכבדים להגיש את חישוב צריכת החשמל לתקופה 19/10/25 - 20/09/25:**

דירת נופש - בניין 9 - דירה 9203 - 24 - 13080912(0x0)

סוג תעריף	סוג צריכה	קריאה קודמת	קריאה נוכחית	סה"כ צריכה בקוט"ש	מחיר לקוט"ש בא"ג	סה"כ לתשלום
		20/09/25	19/10/25			
פרטי חשבון עבור תאריכים:				24,915.50	54.25	192.48 ₪
999		24,560.70		354.80		

סה"כ לדייר:

סה"כ	שיא ביקוש
354.80	3.69
192.48 ₪	

24.43 ₪	תשלום קבוע	
0.00 ₪	תשלום עבור גודל חיבור בKVA (0x0)	
216.91 ₪	סה"כ לתשלום	לא כולל מע"מ

התפלגות חיוב בש"ח לפי תעו"ז

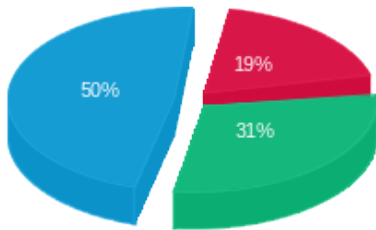

פסגה (37.16 ₪)  
 גבע (59.16 ₪)  
 שפל (96.16 ₪)

הסטוריית צריכה בקוט"ש

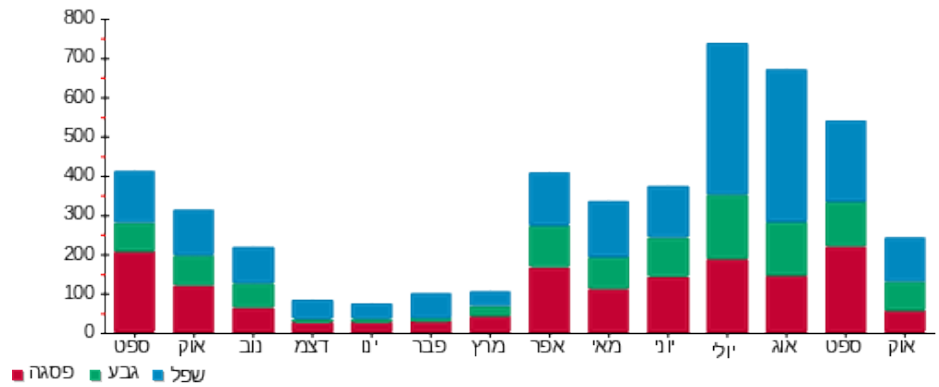

20/10/25 תאריך הפקה:  
 19/10/25 תאריך קריאה נוכחית:  
 20/09/25 תאריך קריאה קודמת:

שם דייר: דירת נופש - בניין 9 - דירה 9209  
 שם אתר: בתי אלמוג (בניין 9)

**לקוח/ה נכבד/ה, אנו מתכבדים להגיש את חישוב צריכת החשמל לתקופה 19/10/25 - 20/09/25:**

דירת נופש - בניין 9 - דירה 9209 - 30 - 13080912(0x0)

סוג תעריף	סוג צריכה	קריאה קודמת	קריאה נוכחית	סה"כ צריכה בקוט"ש	מחיר לקוט"ש בא"ג	סה"כ לתשלום
			19/10/25	20/09/25	פרטי חשבון עבור תאריכים:	
999		28,588.40	29,085.45	497.05	54.25	269.65 ₪

סה"כ לדייר:

שיא ביקוש	סה"כ
4.70	497.05
	269.65 ₪

24.43 ₪	תשלום קבוע	
0.00 ₪	תשלום עבור גודל חיבור בKVA (0x0)	
294.08 ₪	סה"כ לתשלום	לא כולל מע"מ

התפלגות חיוב בש"ח לפי תעו"ז

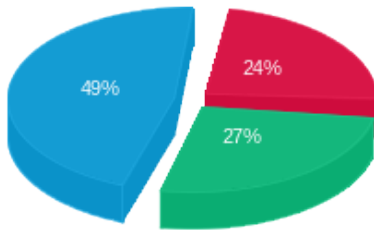

- פסגה (₪ 64.53)
- גבע (₪ 73.83)
- שפל (₪ 131.29)

הסטוריית צריכה בקוט"ש

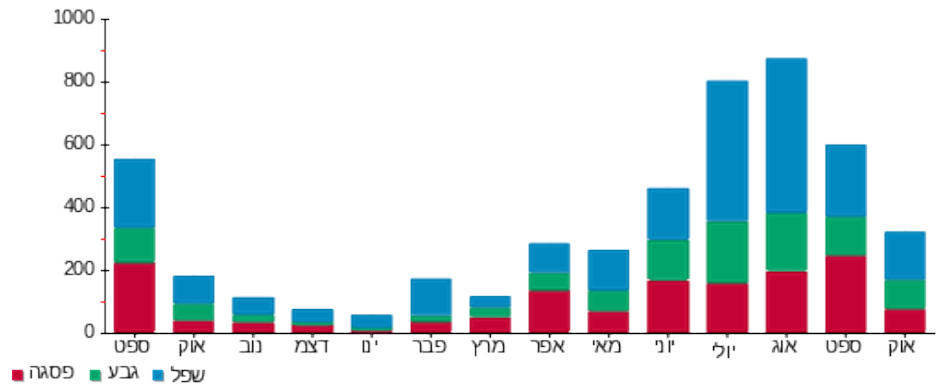

20/10/25 תאריך הפקה:  
 19/10/25 תאריך קריאה נוכחית:  
 20/09/25 תאריך קריאה קודמת:

שם דייר: דירת נופש - בניין 9 - דירה 9311  
 שם אתר: בתי אלמוג (בניין 9)

**לקוח/ה נכבד/ה, אנו מתכבדים להגיש את חישוב צריכת החשמל לתקופה 19/10/25 - 20/09/25:**

דירת נופש - בניין 9 - דירה 9311 - 11 - 13080926(0x0)

סוג תעריף	סוג צריכה	קריאה קודמת	קריאה נוכחית	סה"כ צריכה בקוט"ש	מחיר לקוט"ש בא"ג	סה"כ לתשלום
			19/10/25	20/09/25	פרטי חשבון עבור תאריכים:	
999		40,576.05	40,904.90	328.85	54.25	178.40 ₪

סה"כ לדייר:

סה"כ	שיא ביקוש
328.85	4.74
178.40 ₪	

24.43 ₪	תשלום קבוע	
0.00 ₪	תשלום עבור גודל חיבור בKVA (0x0)	
202.83 ₪	סה"כ לתשלום	לא כולל מע"מ

התפלגות חיוב בש"ח לפי תעו"ז

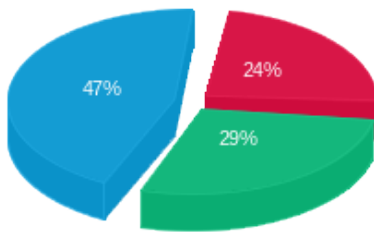

פסגה (42.72 ₪)  
 גבע (52.30 ₪)  
 שפל (83.38 ₪)

הסטוריית צריכה בקוט"ש

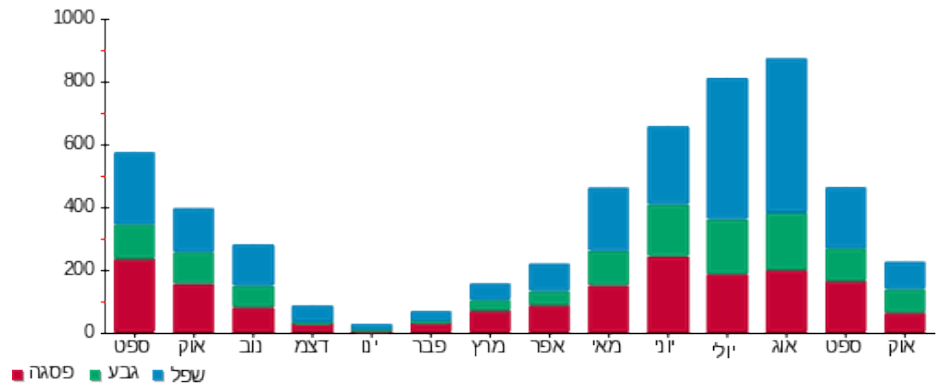

20/10/25 תאריך הפקדה:  
 19/10/25 תאריך קריאה נוכחית:  
 20/09/25 תאריך קריאה קודמת:

שם דייר: דירת נופש - בניין 9 - דירה 9312  
 שם אתר: בתי אלמוג (בניין 9)

**לקוח/ה נכבד/ה, אנו מתכבדים להגיש את חישוב צריכת החשמל לתקופה 19/10/25 - 20/09/25:**

דירת נופש - בניין 9 - דירה 9312 - 12 - (0x0)13080926

סוג תעריף	סוג צריכה	קריאה קודמת	קריאה נוכחית	סה"כ צריכה בקוט"ש	מחיר לקוט"ש בא"ג	סה"כ לתשלום
		20/09/25	19/10/25			
פרטי חשבון עבור תאריכים:						
999		27,079.40	27,397.15	317.75	54.25	172.38 ₪

סה"כ לדייר:

סה"כ	שיא ביקוש
317.75	4.53
172.38 ₪	

24.43 ₪	תשלום קבוע	
0.00 ₪	תשלום עבור גודל חיבור בKVA (0x0)	
196.81 ₪	סה"כ לתשלום	לא כולל מע"מ

התפלגות חיוב בש"ח לפי תעו"ז

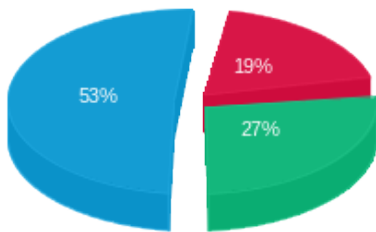

פסגה (₪ 33.36)  
 גבע (₪ 47.22)  
 שפל (₪ 91.79)

הסטוריית צריכה בקוט"ש

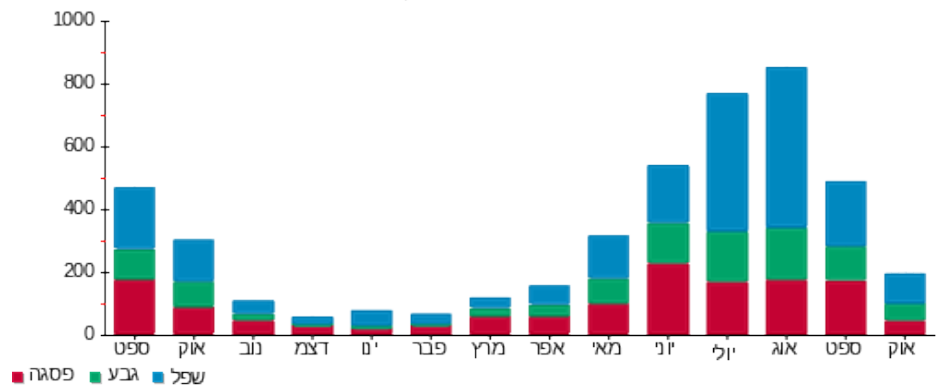

20/10/25 תאריך הפקה:  
 19/10/25 תאריך קריאה נוכחית:  
 20/09/25 תאריך קריאה קודמת:

שם דייר: דירת נופש - בניין 9 - דירה 9401  
 שם אתר: בתי אלמוג (בניין 9)

**לקוח/ה נכבד/ה, אנו מתכבדים להגיש את חישוב צריכת החשמל לתקופה 19/10/25 - 20/09/25:**

דירת נופש - בניין 9 - דירה 9401 - 22 - 13080926(0x0)

סוג תעריף	סוג צריכה	קריאה קודמת	קריאה נוכחית	סה"כ צריכה בקוט"ש	מחיר לקוט"ש בא"ג	סה"כ לתשלום
			19/10/25	20/09/25	פרטי חשבון עבור תאריכים:	
999		33,388.35	33,832.20	443.85	54.25	240.79 ₪

סה"כ לדייר:

שיא ביקוש	סה"כ
4.11	443.85
	240.79 ₪

24.43 ₪	<b>תשלום קבוע</b>	
0.00 ₪	<b>תשלום עבור גודל חיבור בKVA (0x0)</b>	
265.22 ₪	<b>סה"כ לתשלום</b>	<b>לא כולל מע"מ</b>

התפלגות חיוב בש"ח לפי תעו"ז

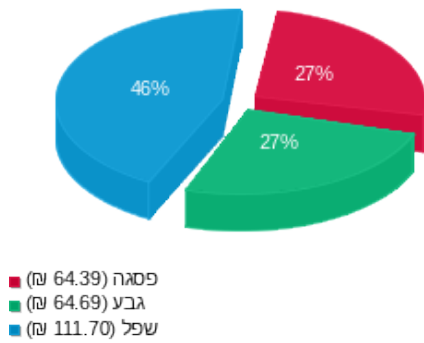

הסטוריית צריכה בקוט"ש

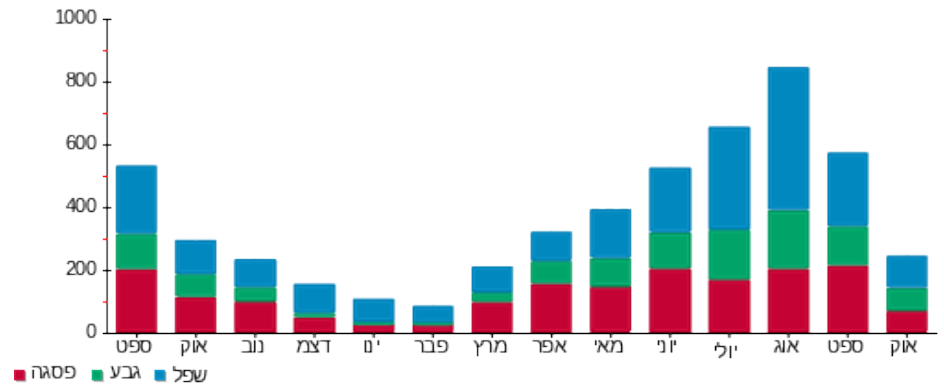

20/10/25

תאריך הפקה:

שם דייר: דירת נופש - בניין 9 - דירה 9503 בניין 9  
שם אתר: בתי אלמוג (בניין 9)

19/10/25

תאריך קריאה נוכחית:

20/09/25

תאריך קריאה קודמת:

**לקוח/ה נכבד/ה, אנו מתכבדים להגיש את חישוב צריכת החשמל לתקופה 19/10/25 - 20/09/25:**

**דירת נופש - בניין 9 - דירה 9503 בניין 9 - 3 - 13080907(0x0)**

סוג תעריף	סוג צריכה	קריאה קודמת	קריאה נוכחית	סה"כ צריכה בקוט"ש	מחיר לקוט"ש בא"ג	סה"כ לתשלום
			19/10/25	20/09/25	פרטי חשבון עבור תאריכים:	
999		36,091.50	36,449.90	358.40	54.25	194.43 ₪

סה"כ לדייר:

שיא ביקוש	סה"כ
4.19	358.40
	194.43 ₪

24.43 ₪	<b>תשלום קבוע</b>	
0.00 ₪	<b>תשלום עבור גודל חיבור בKVA (0x0)</b>	
218.86 ₪	<b>סה"כ לתשלום</b>	<b>לא כולל מע"מ</b>

התפלגות חיוב בש"ח לפי תעו"ז

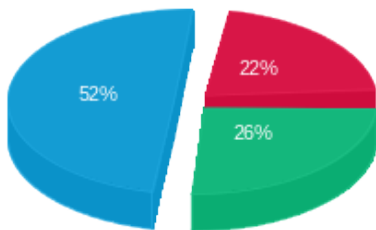

- פסגה (42.56 ₪)
- גבע (51.35 ₪)
- שפל (100.53 ₪)

הסטוריית צריכה בקוט"ש

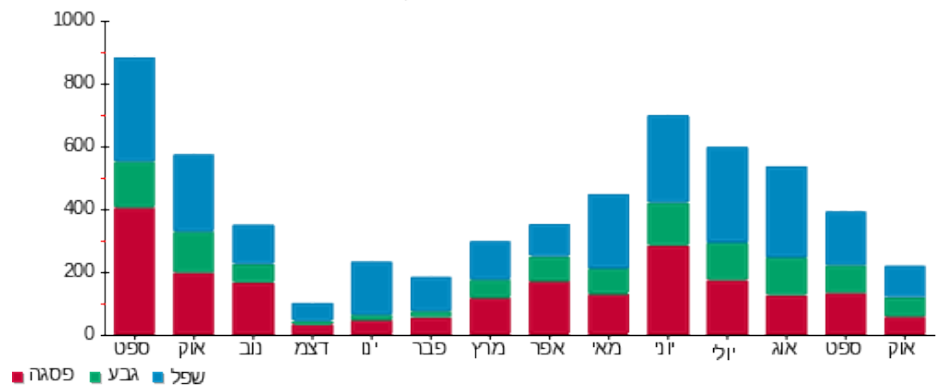

20/10/25

תאריך הפקה:

שם דייר: דירת נופש - בניין 9 - דירה 9504

19/10/25

תאריך קריאה נוכחית:

שם אתר: בתי אלמוג (בניין 9)

20/09/25

תאריך קריאה קודמת:

**לקוח/ה נכבד/ה, אנו מתכבדים להגיש את חישוב צריכת החשמל לתקופה 19/10/25 - 20/09/25:**

דירת נופש - בניין 9 - דירה 9504 - 4 - 13080907(0x0)

סוג תעריף	סוג צריכה	קריאה קודמת	קריאה נוכחית	סה"כ צריכה בקוט"ש	מחיר לקוט"ש בא"ג	סה"כ לתשלום
		20/09/25	19/10/25			
999		31,533.85	31,810.20	276.35	54.25	149.92 ₪

סה"כ לדייר:

שיא ביקוש	סה"כ
4.09	276.35
	149.92 ₪

24.43 ₪	תשלום קבוע	
0.00 ₪	תשלום עבור גודל חיבור בKVA (0x0)	
174.35 ₪	סה"כ לתשלום	לא כולל מע"מ

התפלגות חיוב בש"ח לפי תעו"ז

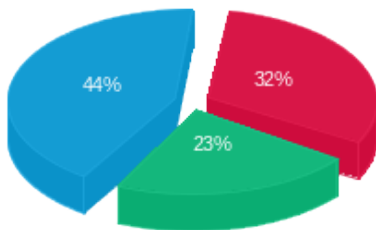

פסגה (48.31 ₪) ■  
 גבע (34.99 ₪) ■  
 שפל (66.62 ₪) ■

הסטוריית צריכה בקוט"ש

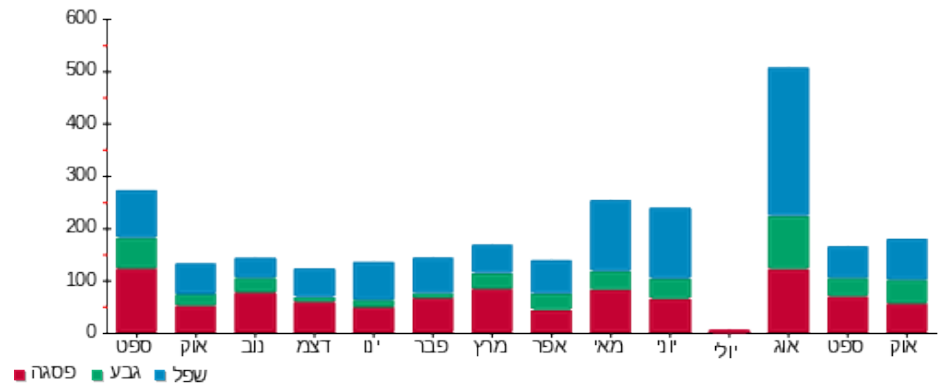

פסגה ■ גבע ■ שפל

20/10/25 תאריך הפקה:  
 19/10/25 תאריך קריאה נוכחית:  
 20/09/25 תאריך קריאה קודמת:

שם דייר: דירת נופש - בניין 9 - דירה 9509  
 שם אתר: בתי אלמוג (בניין 9)

לקוח/ה נכבד/ה, אנו מתכבדים להגיש את חישוב צריכת החשמל לתקופה 19/10/25 - 20/09/25:

דירת נופש - בניין 9 - דירה 9509 - 13080907(0x0)

סה"כ לתשלום	מחיר לקוט"ש בא"ג	סה"כ צריכה בקוט"ש	קריאה נוכחית	קריאה קודמת	סוג צריכה	סוג תעריף
			19/10/25	20/09/25	פרטי חשבון עבור תאריכים:	
119.49 ₪	54.25	220.25	30,930.45	30,710.20		999

סה"כ לדייר:

שיא ביקוש	סה"כ
4.17	220.25
	119.49 ₪

24.43 ₪	תשלום קבוע	
0.00 ₪	תשלום עבור גודל חיבור בKVA (0x0)	
143.92 ₪	סה"כ לתשלום	לא כולל מע"מ

20/10/25 תאריך הפקה:  
 19/10/25 תאריך קריאה נוכחית:  
 20/09/25 תאריך קריאה קודמת:

שם דייר: דירת נופש - בניין 9 - דירה 9510  
 שם אתר: בתי אלמוג (בניין 9)

לקוח/ה נכבד/ה, אנו מתכבדים להגיש את חישוב צריכת החשמל לתקופה 19/10/25 - 20/09/25:

דירת נופש - בניין 9 - דירה 9510 - 10 - 13080907(0x0)

סה"כ לתשלום	מחיר לקוט"ש בא"ג	סה"כ צריכה בקוט"ש	קריאה נוכחית	קריאה קודמת	סוג צריכה	סוג תעריף
			19/10/25	20/09/25		פרטי חשבון עבור תאריכים:
238.46 ₪	54.25	439.55	34,559.90	34,120.35		999

סה"כ לדייר:

שיא ביקוש	סה"כ
4.36	439.55
	238.46 ₪

24.43 ₪	תשלום קבוע	
0.00 ₪	תשלום עבור גודל חיבור בKVA (0x0)	
262.89 ₪	סה"כ לתשלום	לא כולל מע"מ

20/10/25

תאריך הפקה:

שם דייר: דירת נופש - בניין 9 - דירה 9511 אלמוג אילת  
 שם אתר: בתי אלמוג (בניין 9)

19/10/25

תאריך קריאה נוכחית:

20/09/25

תאריך קריאה קודמת:

**לקוח/ה נכבד/ה, אנו מתכבדים להגיש את חישוב צריכת החשמל לתקופה 19/10/25 - 20/09/25:**

בניין 9 - דירה 9511 - 11 - 13080907(0x0)

סוג תעריף	סוג צריכה	קריאה קודמת	קריאה נוכחית	סה"כ צריכה בקוט"ש	מחיר לקוט"ש בא"ג	סה"כ לתשלום
פרטי חשבון עבור תאריכים:						
999		20/09/25	19/10/25	26,164.75	54.25	105.95 ₪

סה"כ לדייר:

סה"כ	שיא ביקוש
195.30	4.30
105.95 ₪	

24.43 ₪	תשלום קבוע	
0.00 ₪	תשלום עבור גודל חיבור בKVA (0x0)	
130.38 ₪	סה"כ לתשלום	לא כולל מע"מ

התפלגות חיוב בש"ח לפי תעו"ז

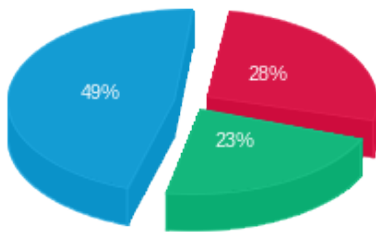

- פסגה (29.54 ₪)
- גבע (24.28 ₪)
- שפל (52.13 ₪)

הסטוריית צריכה בקוט"ש

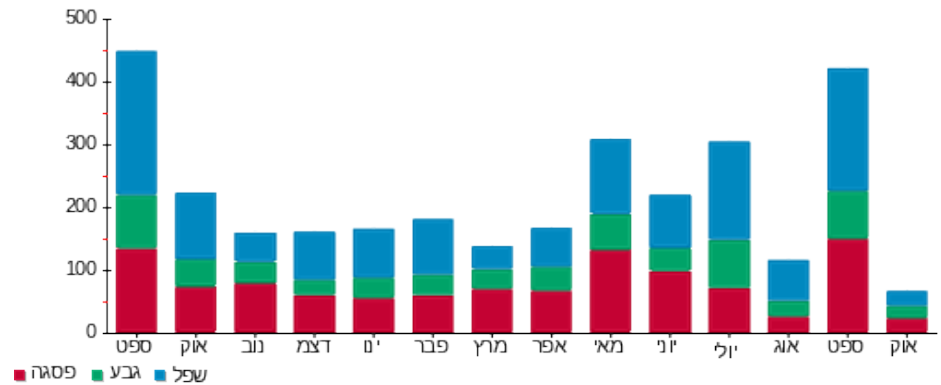

20/10/25

תאריך הפקה:

שם דייר: דירת נופש - בניין 9 - דירה 9601 חדרי אירוח  
שם אתר: בתי אלמוג (בניין 9)

19/10/25

תאריך קריאה נוכחית:

20/09/25

תאריך קריאה קודמת:

**לקוח/ה נכבד/ה, אנו מתכבדים להגיש את חישוב צריכת החשמל לתקופה 19/10/25 - 20/09/25:**

**דירת נופש - בניין 9 - דירה 9601 חדרי אירוח - 22 - 13080907(0x0)**

סוג תעריף	סוג צריכה	קריאה קודמת	קריאה נוכחית	סה"כ צריכה בקוט"ש	מחיר לקוט"ש בא"ג	סה"כ לתשלום
פרטי חשבון עבור תאריכים:		20/09/25	19/10/25			
999		33,123.00	33,617.15	494.15	54.25	268.08 ₪

סה"כ לדייר:

סה"כ	שיא ביקוש
494.15	4.52
268.08 ₪	

24.43 ₪	תשלום קבוע	
0.00 ₪	תשלום עבור גודל חיבור בKVA (0x0)	
292.51 ₪	סה"כ לתשלום	לא כולל מע"מ

התפלגות חיוב בש"ח לפי תעו"ז

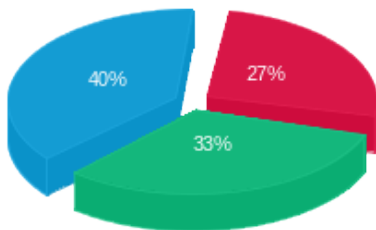

- פסגה (72.42 ₪)
- גבע (89.62 ₪)
- שפל (106.03 ₪)

הסטוריית צריכה בקוט"ש

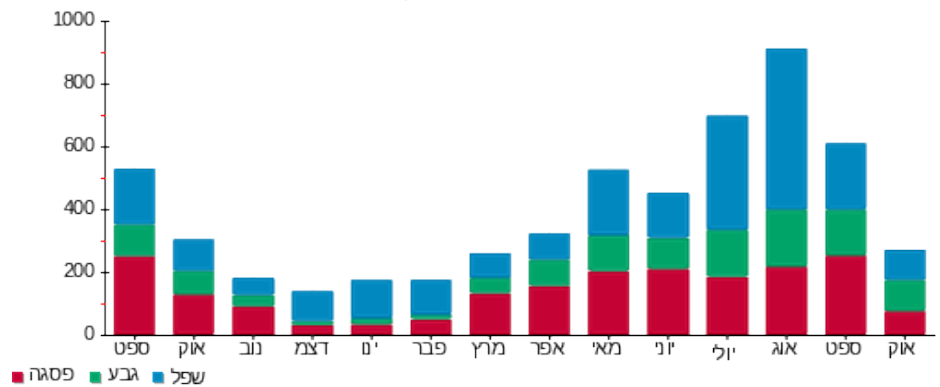

20/10/25 תאריך הפקה:  
 19/10/25 תאריך קריאה נוכחית:  
 20/09/25 תאריך קריאה קודמת:

שם דייר: דירת נופש - בניין 9 - דירה 9602  
 שם אתר: בתי אלמוג (בניין 9)

לקוח/ה נכבד/ה, אנו מתכבדים להגיש את חישוב צריכת החשמל לתקופה 19/10/25 - 20/09/25:

דירת נופש - בניין 9 - דירה 9602 - 23 - 13080907(0x0)

סוג תעריף	סוג צריכה	קריאה קודמת	קריאה נוכחית	סה"כ צריכה בקוט"ש	מחיר לקוט"ש בא"ג	סה"כ לתשלום
פרטי חשבון עבור תאריכים:		20/09/25	19/10/25			
999		28,416.65	28,765.70	349.05	54.25	189.36 ₪

סה"כ לדייר:

שיא ביקוש	סה"כ
4.19	349.05
	189.36 ₪

24.43 ₪	תשלום קבוע	
0.00 ₪	תשלום עבור גודל חיבור בKVA (0x0)	
213.79 ₪	סה"כ לתשלום	לא כולל מע"מ

20/10/25

תאריך הפקה:

שם דייר: דירת נופש - בניין 9 - דירה 9603 חדרי אירוח

19/10/25

תאריך קריאה נוכחית:

שם אתר: בתי אלמוג (בניין 9)

20/09/25

תאריך קריאה קודמת:

**לקוח/ה נכבד/ה, אנו מתכבדים להגיש את חישוב צריכת החשמל לתקופה 19/10/25 - 20/09/25:**

**דירת נופש - בניין 9 - דירה 9603 חדרי אירוח - 24 - 13080907(0x0)**

סוג תעריף	סוג צריכה	קריאה קודמת	קריאה נוכחית	סה"כ צריכה בקוט"ש	מחיר לקוט"ש בא"ג	סה"כ לתשלום
		20/09/25	19/10/25			
999		34,679.65	35,198.20	518.55	54.25	281.31 ₪

סה"כ לדייר:

סה"כ	שיא ביקוש
518.55	4.57
281.31 ₪	

24.43 ₪	<b>תשלום קבוע</b>	
0.00 ₪	<b>תשלום עבור גודל חיבור בKVA (0x0)</b>	
305.74 ₪	<b>סה"כ לתשלום</b>	<b>לא כולל מע"מ</b>

התפלגות חיוב בש"ח לפי תעו"ז

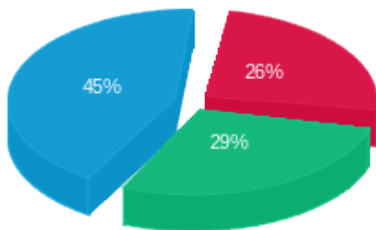

- פסגה (72.61 ₪)
- גבע (82.19 ₪)
- שפל (126.51 ₪)

הסטוריית צריכה בקוט"ש

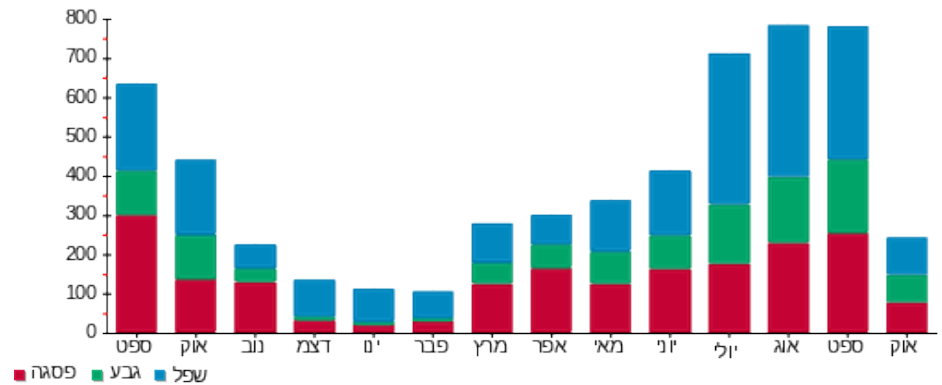

20/10/25 תאריך הפקה:  
 19/10/25 תאריך קריאה נוכחית:  
 20/09/25 תאריך קריאה קודמת:

שם דייר: דירת נופש - בניין 9 - דירה 9609  
 שם אתר: בתי אלמוג (בניין 9)

לקוח/ה נכבד/ה, אנו מתכבדים להגיש את חישוב צריכת החשמל לתקופה 19/10/25 - 20/09/25:

בניין 9 - דירה 9609 חדר אירוח - 30 - 13080907(0x0)

סה"כ לתשלום	מחיר לקוט"ש בא"ג	סה"כ צריכה בקוט"ש	קריאה נוכחית	קריאה קודמת	סוג צריכה	סוג תעריף
			19/10/25	20/09/25	פרטי חשבון עבור תאריכים:	
221.15 ₪	54.25	407.65	40,732.70	40,325.05		999

סה"כ לדייר:

שיא ביקוש	סה"כ
5.75	407.65
	221.15 ₪

24.43 ₪	תשלום קבוע	
0.00 ₪	תשלום עבור גודל חיבור בKVA (0x0)	
245.58 ₪	סה"כ לתשלום	לא כולל מע"מ

20/10/25 תאריך הפקה:  
 19/10/25 תאריך קריאה נוכחית:  
 20/09/25 תאריך קריאה קודמת:

**שם דייר:** דירת נופש - בניין 9 - דירה 9610  
**שם אתר:** בתי אלמוג (בניין 9)

**לקוח/ה נכבד/ה, אנו מתכבדים להגיש את חישוב צריכת החשמל לתקופה 19/10/25 - 20/09/25:**

**בניין 9 - דירה 9610 חדר אירוח - 31 - 13080907(0x0)**

סה"כ לתשלום	מחיר לקוט"ש בא"ג	סה"כ צריכה בקוט"ש	קריאה נוכחית	קריאה קודמת	סוג צריכה	סוג תעריף
			19/10/25	20/09/25		פרטי חשבון עבור תאריכים:
238.18 ₪	54.25	439.05	39,994.80	39,555.75		999

**סה"כ לדייר:**

שיא ביקוש	סה"כ
4.49	439.05
	238.18 ₪

24.43 ₪	<b>תשלום קבוע</b>	
0.00 ₪	<b>תשלום עבור גודל חיבור בKVA (0x0)</b>	
262.61 ₪	<b>סה"כ לתשלום</b>	<b>לא כולל מע"מ</b>

20/10/25 תאריך הפקה:  
 19/10/25 תאריך קריאה נוכחית:  
 20/09/25 תאריך קריאה קודמת:

שם דייר: דירת נופש - בניין 9 - דירה 9611  
 שם אתר: בתי אלמוג (בניין 9)

לקוח/ה נכבד/ה, אנו מתכבדים להגיש את חישוב צריכת החשמל לתקופה 19/10/25 - 20/09/25:

בניין 9 - דירה 9611 חדר אירוח - 32 - (0x0)13080907

סוג תעריף	סוג צריכה	קריאה קודמת	קריאה נוכחית	סה"כ צריכה בקוט"ש	מחיר לקוט"ש בא"ג	סה"כ לתשלום
פרטי חשבון עבור תאריכים:		20/09/25	19/10/25			
999		38,873.80	39,356.55	482.75	54.25	261.89 ₪

סה"כ לדייר:

שיא ביקוש	סה"כ
4.48	482.75
	261.89 ₪

24.43 ₪	תשלום קבוע	
0.00 ₪	תשלום עבור גודל חיבור בKVA (0x0)	
286.32 ₪	סה"כ לתשלום	לא כולל מע"מ

20/10/25 תאריך הפקה:  
 19/10/25 תאריך קריאה נוכחית:  
 20/09/25 תאריך קריאה קודמת:

**שם דייר:** דירת נופש - בניין 9 - דירה 9612  
**שם אתר:** בתי אלמוג (בניין 9)

**לקוח/ה נכבד/ה, אנו מתכבדים להגיש את חישוב צריכת החשמל לתקופה 19/10/25 - 20/09/25:**

**בניין 9 - דירה 9612 חדר אירוח - 33 - 13080907(0x0)**

סה"כ לתשלום	מחיר לקוט"ש בא"ג	סה"כ צריכה בקוט"ש	קריאה נוכחית	קריאה קודמת	סוג צריכה	סוג תעריף
			19/10/25	20/09/25		פרטי חשבון עבור תאריכים:
₪ 255.44	54.25	470.85	39,359.25	38,888.40		999

**סה"כ לדייר:**

שיא ביקוש	סה"כ
4.47	470.85
	₪ 255.44

₪ 24.43	<b>תשלום קבוע</b>	
₪ 0.00	<b>תשלום עבור גודל חיבור בKVA (0x0)</b>	
₪ 279.87	<b>סה"כ לתשלום</b>	<b>לא כולל מע"מ</b>

20/10/25 תאריך הפקה:  
 19/10/25 תאריך קריאה נוכחית:  
 20/09/25 תאריך קריאה קודמת:

שם דייר: דירת נופש - בניין 9 - דירה 9613  
 שם אתר: בתי אלמוג (בניין 9)

לקוח/ה נכבד/ה, אנו מתכבדים להגיש את חישוב צריכת החשמל לתקופה 19/10/25 - 20/09/25:

בניין 9 - דירה 9613 חדר אירוח - 34 - 13080907(0x0)

סה"כ לתשלום	מחיר לקוט"ש בא"ג	סה"כ צריכה בקוט"ש	קריאה נוכחית	קריאה קודמת	סוג צריכה	סוג תעריף
			19/10/25	20/09/25	פרטי חשבון עבור תאריכים:	
₪ 316.77	54.25	583.90	40,448.85	39,864.95		999

סה"כ לדייר:

שיא ביקוש	סה"כ
5.33	583.90
	₪ 316.77

₪ 24.43	תשלום קבוע	
₪ 0.00	תשלום עבור גודל חיבור בKVA (0x0)	
₪ 341.20	סה"כ לתשלום	לא כולל מע"מ

20/10/25 תאריך הפקה:  
 19/10/25 תאריך קריאה נוכחית:  
 20/09/25 תאריך קריאה קודמת:

שם דייר: דירת נופש - בניין 9 - דירה 9701  
 שם אתר: בתי אלמוג (בניין 9)

**לקוח/ה נכבד/ה, אנו מתכבדים להגיש את חישוב צריכת החשמל לתקופה 19/10/25 - 20/09/25:**

דירת נופש - בניין 9 - דירה 9701 - 1 - 13170741(0x0)

סוג תעריף	סוג צריכה	קריאה קודמת	קריאה נוכחית	סה"כ צריכה בקוט"ש	מחיר לקוט"ש בא"ג	סה"כ לתשלום
		20/09/25	19/10/25			
999		55,930.25	56,677.70	747.45	54.25	405.49 ₪

סה"כ לדייר:

שיא ביקוש	סה"כ
4.94	747.45
	405.49 ₪

24.43 ₪	תשלום קבוע	
0.00 ₪	תשלום עבור גודל חיבור בKVA (0x0)	
429.92 ₪	סה"כ לתשלום	לא כולל מע"מ

התפלגות חיוב בש"ח לפי תעו"ז

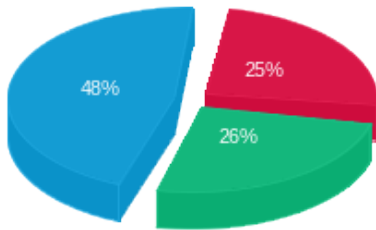

פסגה (102.29 ₪)  
 גבע (107.28 ₪)  
 שפל (195.92 ₪)

הסטוריית צריכה בקוט"ש

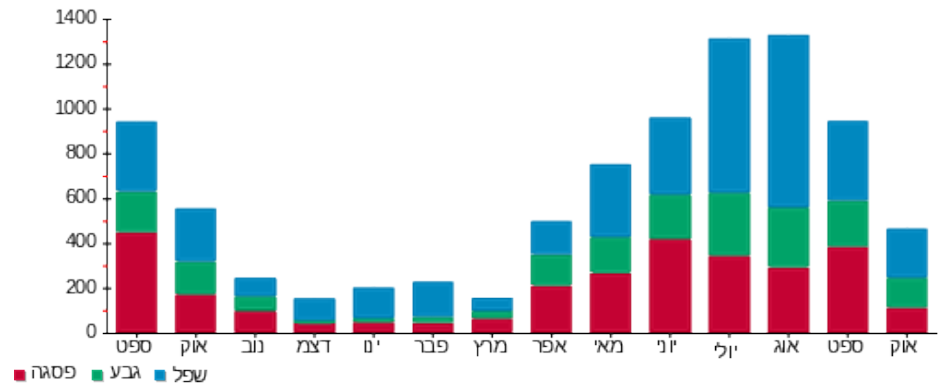

20/10/25 תאריך הפקה:  
 19/10/25 תאריך קריאה נוכחית:  
 20/09/25 תאריך קריאה קודמת:

שם דייר: דירת נופש - בניין 9 - דירה 9703  
 שם אתר: בתי אלמוג (בניין 9)

**לקוח/ה נכבד/ה, אנו מתכבדים להגיש את חישוב צריכת החשמל לתקופה 19/10/25 - 20/09/25:**

דירת נופש - בניין 9 - דירה 9703 - 3 - 13170741(0x0)

סוג תעריף	סוג צריכה	קריאה קודמת	קריאה נוכחית	סה"כ צריכה בקוט"ש	מחיר לקוט"ש בא"ג	סה"כ לתשלום
		20/09/25	19/10/25			
999		43,709.60	44,220.50	510.90	54.25	277.16 ₪

סה"כ לדייר:

שיא ביקוש	סה"כ
5.35	510.90
	277.16 ₪

24.43 ₪	תשלום קבוע	
0.00 ₪	תשלום עבור גודל חיבור בKVA (0x0)	
301.59 ₪	סה"כ לתשלום	לא כולל מע"מ

התפלגות חיוב בש"ח לפי תעו"ז

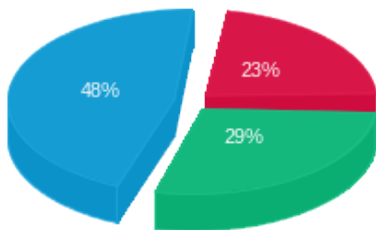

פסגה (62.85 ₪)  
 גבע (80.97 ₪)  
 שפל (133.35 ₪)

הסטוריית צריכה בקוט"ש

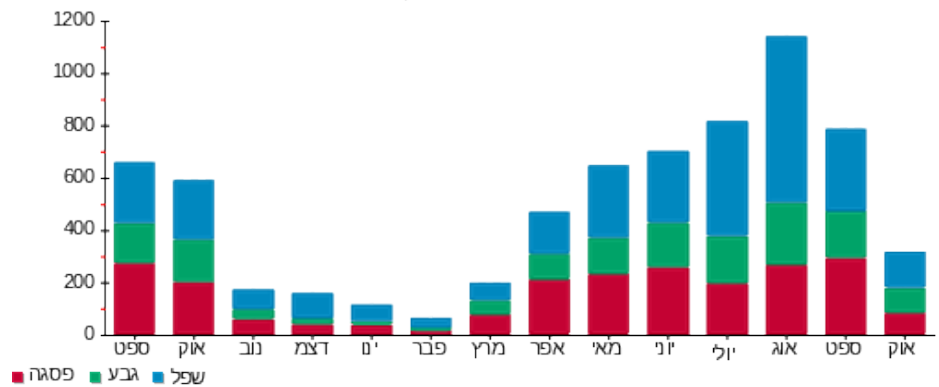

20/10/25 תאריך הפקה:  
 19/10/25 תאריך קריאה נוכחי:  
 20/09/25 תאריך קריאה קודמת:

שם דייר: דירת נופש - בניין 9 - דירה 9704  
 שם אתר: בתי אלמוג (בניין 9)

**לקוח/ה נכבד/ה, אנו מתכבדים להגיש את חישוב צריכת החשמל לתקופה 19/10/25 - 20/09/25:**

דירת נופש - בניין 9 - דירה 9704 - 4 - 13170741(0x0)

סוג תעריף	סוג צריכה	קריאה קודמת	קריאה נוכחית	סה"כ צריכה בקוט"ש	מחיר לקוט"ש בא"ג	סה"כ לתשלום
		20/09/25	19/10/25			
999		46,355.55	47,013.35	657.80	54.25	356.86 ₪

סה"כ לדייר:

סה"כ	שיא ביקוש
657.80	5.86
356.86 ₪	

24.43 ₪	תשלום קבוע	
0.00 ₪	תשלום עבור גודל חיבור בKVA (0x0)	
381.29 ₪	סה"כ לתשלום	לא כולל מע"מ

התפלגות חיוב בש"ח לפי תעו"ז

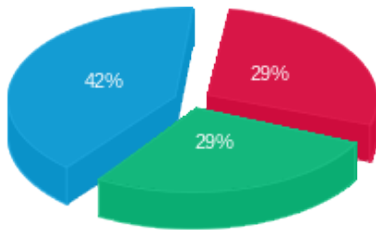

פסגה (103.73 ₪)  
 גבע (102.15 ₪)  
 שפל (150.98 ₪)

הסטוריית צריכה בקוט"ש

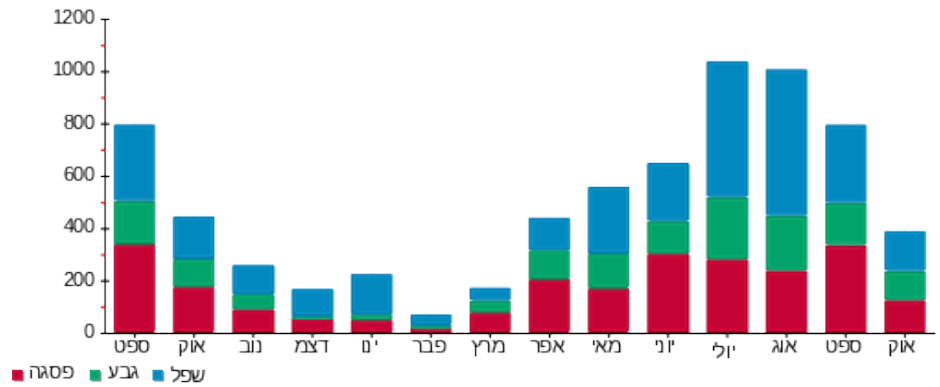

20/10/25 תאריך הפקה:  
 19/10/25 תאריך קריאה נוכחית:  
 20/09/25 תאריך קריאה קודמת:

שם דייר: דירת נופש - בניין 9 - דירה 9705  
 שם אתר: בתי אלמוג (בניין 9)

**לקוח/ה נכבד/ה, אנו מתכבדים להגיש את חישוב צריכת החשמל לתקופה 19/10/25 - 20/09/25:**

**דירת נופש - בניין 9 - דירה 9705 - 5 - 13170741(0x0)**

סוג תעריף	סוג צריכה	קריאה קודמת	קריאה נוכחית	סה"כ צריכה בקוט"ש	מחיר לקוט"ש בא"ג	סה"כ לתשלום
		20/09/25	19/10/25			
פרטי חשבון עבור תאריכים:				45,495.25	54.25	275.43 ₪
999		44,987.55		507.70		

סה"כ לדייר:

סה"כ	שיא ביקוש
507.70	5.39
275.43 ₪	

24.43 ₪	<b>תשלום קבוע</b>	
0.00 ₪	<b>תשלום עבור גודל חיבור בKVA (0x0)</b>	
299.86 ₪	<b>סה"כ לתשלום</b>	<b>לא כולל מע"מ</b>

התפלגות חיוב בש"ח לפי תעו"ז

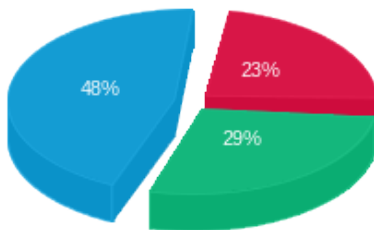

פסגה (64.42) ₪  
 גבע (79.61) ₪  
 שפל (131.39) ₪

הסטוריית צריכה בקוט"ש

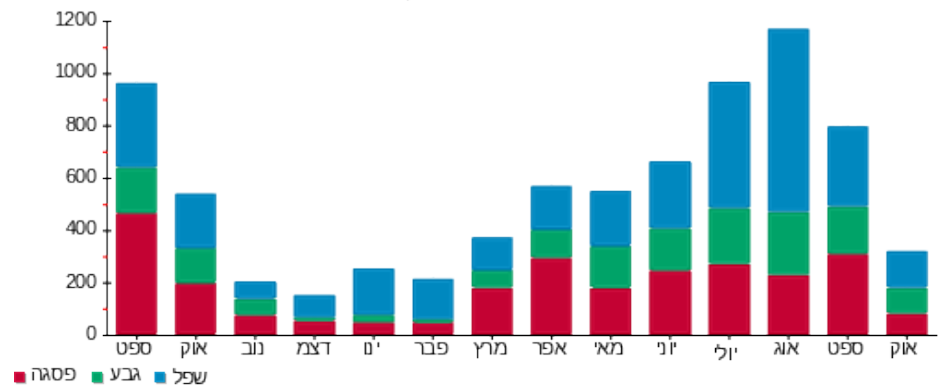

20/10/25 תאריך הפקה:  
 19/10/25 תאריך קריאה נוכחית:  
 20/09/25 תאריך קריאה קודמת:

שם דייר: דירת נופש - בניין 9 - דירה 9706  
 שם אתר: בתי אלמוג (בניין 9)

לקוח/ה נכבד/ה, אנו מתכבדים להגיש את חישוב צריכת החשמל לתקופה 19/10/25 - 20/09/25:

דירת נופש - בניין 9 - דירה 9706 - 6 - 13170741(0x0)

סה"כ לתשלום	מחיר לקוט"ש בא"ג	סה"כ צריכה בקוט"ש	קריאה נוכחית	קריאה קודמת	סוג צריכה	סוג תעריף
			19/10/25	20/09/25		פרטי חשבון עבור תאריכים:
₪ 305.94	54.25	563.95	47,289.60	46,725.65		999

סה"כ לדייר:

שיא ביקוש	סה"כ
5.14	563.95
	₪ 305.94

₪ 24.43	תשלום קבוע	
₪ 0.00	תשלום עבור גודל חיבור בKVA (0x0)	
₪ 330.37	סה"כ לתשלום	לא כולל מע"מ

20/10/25 תאריך הפקה:  
 19/10/25 תאריך קריאה נוכחית:  
 20/09/25 תאריך קריאה קודמת:

שם דייר: דירת נופש - בניין 9 - דירה 9707  
 שם אתר: בתי אלמוג (בניין 9)

**לקוח/ה נכבד/ה, אנו מתכבדים להגיש את חישוב צריכת החשמל לתקופה 19/10/25 - 20/09/25:**

דירת נופש - בניין 9 - דירה 9707 - 7 - 13170741(0x0)

סוג תעריף	סוג צריכה	קריאה קודמת	קריאה נוכחית	סה"כ צריכה בקוט"ש	מחיר לקוט"ש בא"ג	סה"כ לתשלום
			19/10/25	20/09/25	פרטי חשבון עבור תאריכים:	
999		47,302.60	47,871.45	568.85	54.25	308.60 ₪

סה"כ לדייר:

סה"כ	שיא ביקוש
568.85	6.08
308.60 ₪	

24.43 ₪	תשלום קבוע	
0.00 ₪	תשלום עבור גודל חיבור בKVA (0x0)	
333.03 ₪	סה"כ לתשלום	לא כולל מע"מ

התפלגות חיוב בש"ח לפי תעו"ז

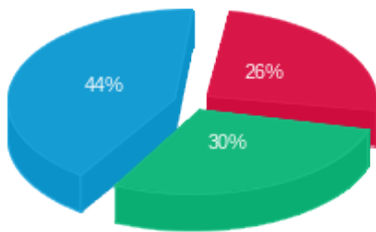

פסגה (₪ 80.02)  
 גבע (₪ 92.47)  
 שפל (₪ 136.11)

הסטוריית צריכה בקוט"ש

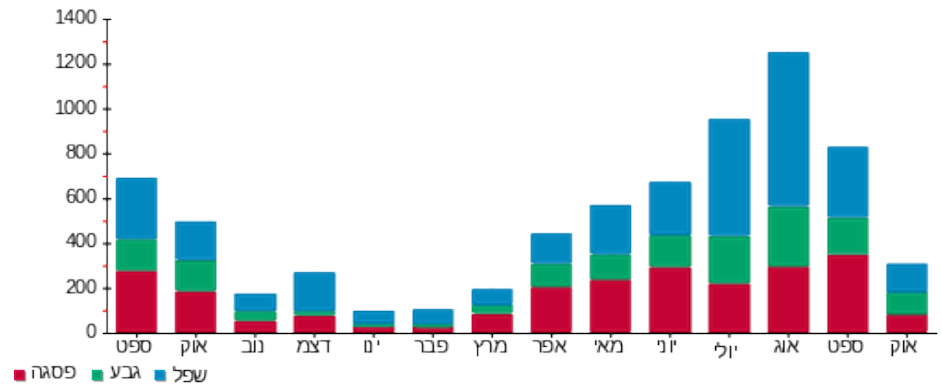

20/10/25 תאריך הפקה:  
 19/10/25 תאריך קריאה נכחית:  
 20/09/25 תאריך קריאה קודמת:

שם דייר: דירת נופש - בניין 9 - דירה 9708  
 שם אתר: בתי אלמוג (בניין 9)

לקוח/ה נכבד/ה, אנו מתכבדים להגיש את חישוב צריכת החשמל לתקופה 19/10/25 - 20/09/25:

דירת נופש - בניין 9 - דירה 9708 - 8 - 13170741(0x0)

סה"כ לתשלום	מחיר לקוט"ש בא"ג	סה"כ צריכה בקוט"ש	קריאה נכחית	קריאה קודמת	סוג צריכה	סוג תעריף
			19/10/25	20/09/25		פרטי חשבון עבור תאריכים:
₪ 334.89	54.25	617.30	48,897.05	48,279.75		999

סה"כ לדייר:

שיא ביקוש	סה"כ
5.88	617.30
	₪ 334.89

₪ 24.43	תשלום קבוע	
₪ 0.00	תשלום עבור גודל חיבור בKVA (0x0)	
₪ 359.32	סה"כ לתשלום	לא כולל מע"מ

20/10/25 תאריך הפקה:  
 19/10/25 תאריך קריאה נוכחית:  
 20/09/25 תאריך קריאה קודמת:

שם דייר: דירת נופש - בניין 9 - דירה 9709  
 שם אתר: בתי אלמוג (בניין 9)

**לקוח/ה נכבד/ה, אנו מתכבדים להגיש את חישוב צריכת החשמל לתקופה 20/09/25 - 19/10/25:**

**דירת נופש - בניין 9 - דירה 9709 - 9 - 13170741(0x0)**

סה"כ לתשלום	מחיר לקוט"ש בא"ג	סה"כ צריכה בקוט"ש	קריאה נוכחית	קריאה קודמת	סוג צריכה	סוג תעריף
			19/10/25	20/09/25		פרטי חשבון עבור תאריכים:
₪ 343.05	54.25	632.35	57,299.35	56,667.00		999

**סה"כ לדייר:**

שיא ביקוש	סה"כ
6.66	632.35
	₪ 343.05

₪ 24.43	<b>תשלום קבוע</b>	
₪ 0.00	<b>תשלום עבור גודל חיבור בKVA (0x0)</b>	
₪ 367.48	<b>סה"כ לתשלום</b>	<b>לא כולל מע"מ</b>

20/10/25 תאריך הפקה:  
 19/10/25 תאריך קריאה נוכחית:  
 20/09/25 תאריך קריאה קודמת:

שם דייר: דירת נופש - בניין 9 - דירה 9710  
 שם אתר: בתי אלמוג (בניין 9)

לקוח/ה נכבד/ה, אנו מתכבדים להגיש את חישוב צריכת החשמל לתקופה 19/10/25 - 20/09/25:

דירת נופש - בניין 9 - דירה 9710 - 10 - 13170741(0x0)

סה"כ לתשלום	מחיר לקוט"ש בא"ג	סה"כ צריכה בקוט"ש	קריאה נוכחית	קריאה קודמת	סוג צריכה	סוג תעריף
			19/10/25	20/09/25	פרטי חשבון עבור תאריכים:	
280.47 ₪	54.25	517.00	57,471.55	56,954.55		999

סה"כ לדייר:

שיא ביקוש	סה"כ
5.17	517.00
	280.47 ₪

24.43 ₪	תשלום קבוע	
0.00 ₪	תשלום עבור גודל חיבור בKVA (0x0)	
304.90 ₪	סה"כ לתשלום	לא כולל מע"מ

20/10/25 תאריך הפקה:  
 19/10/25 תאריך קריאה נוכחית:  
 20/09/25 תאריך קריאה קודמת:

שם דייר: דירת נופש - בניין 9 - דירה 9713  
 שם אתר: בתי אלמוג (בניין 9)

לקוח/ה נכבד/ה, אנו מתכבדים להגיש את חישוב צריכת החשמל לתקופה 19/10/25 - 20/09/25:

דירת נופש - בניין 9 - דירה 9713 - 13 - (0x0)13170741

סה"כ לתשלום	מחיר לקוט"ש בא"ג	סה"כ צריכה בקוט"ש	קריאה נוכחית	קריאה קודמת	סוג צריכה	סוג תעריף
			19/10/25	20/09/25		פרטי חשבון עבור תאריכים:
₪ 400.91	54.25	739.00	59,220.85	58,481.85		999

סה"כ לדייר:

שיא ביקוש	סה"כ
6.10	739.00
	₪ 400.91

₪ 24.43	תשלום קבוע	
₪ 0.00	תשלום עבור גודל חיבור בKVA (0x0)	
₪ 425.34	סה"כ לתשלום	לא כולל מע"מ

20/10/25 תאריך הפקה:  
 19/10/25 תאריך קריאה נוכחית:  
 20/09/25 תאריך קריאה קודמת:

**שם דייר:** דירת נופש - בניין 9 - חדר נכים  
**שם אתר:** בתי אלמוג (בניין 9)

**לקוח/ה נכבד/ה, אנו מתכבדים להגיש את חישוב צריכת החשמל לתקופה 19/10/25 - 20/09/25:**

**בניין 9 - חדר נכים - 21 - 13080908(0x0)**

סה"כ לתשלום	מחיר לקוט"ש בא"ג	סה"כ צריכה בקוט"ש	קריאה נוכחית	קריאה קודמת	סוג צריכה	סוג תעריף
			19/10/25	20/09/25	פרטי חשבון עבור תאריכים:	
₪ 257.74	54.25	475.10	34,085.80	33,610.70		999

**סה"כ לדייר:**

שיא ביקוש	סה"כ
6.61	475.10
	₪ 257.74

₪ 24.43	<b>תשלום קבוע</b>	
₪ 0.00	<b>תשלום עבור גודל חיבור בKVA (0x0)</b>	
₪ 282.17	<b>סה"כ לתשלום</b>	<b>לא כולל מע"מ</b>

20/10/25 תאריך הפקה: **שם דייר:** דירת נופש - בניין 9 - טרקלין ק.7 + מזגן ממד (ערוץ 14)  
 19/10/25 תאריך קריאה נוכחי: **שם אתר:** בתי אלמוג (בניין 9)  
 20/09/25 תאריך קריאה קודמת:

**לקוח/ה נכבד/ה, אנו מתכבדים להגיש את חישוב צריכת החשמל לתקופה 19/10/25 - 20/09/25:**

**דירת נופש - בניין 9 - טרקלין ק.7 + מזגן ממד (ערוץ 14) - 14 - 13170741(0x0)**

סוג תעריף	סוג צריכה	קריאה קודמת	קריאה נוכחית	סה"כ צריכה בקוט"ש	מחיר לקוט"ש בא"ג	סה"כ לתשלום
			19/10/25	20/09/25	פרטי חשבון עבור תאריכים:	
999		49.80	49.80	0.00	54.25	0.00 ₪

**סה"כ לדייר:**

שיא ביקוש	סה"כ
	0.00
	0.00 ₪

24.43 ₪	<b>תשלום קבוע</b>	
0.00 ₪	<b>תשלום עבור גודל חיבור בKVA (0x0)</b>	
24.43 ₪	<b>סה"כ לתשלום</b>	<b>לא כולל מע"מ</b>

20/10/25 תאריך הפקה: **שם דייר:** דירת נופש - בניין 9 - טרקלין ק.7 + מזגן ממד (ערוץ 16)  
 19/10/25 תאריך קריאה נוכחי: **שם אתר:** בתי אלמוג (בניין 9)  
 20/09/25 תאריך קריאה קודמת:

**לקוח/ה נכבד/ה, אנו מתכבדים להגיש את חישוב צריכת החשמל לתקופה 19/10/25 - 20/09/25:**

**דירת נופש - בניין 9 - טרקלין ק.7 + מזגן ממד (ערוץ 16) - 13170741(0x0)**

סוג תעריף	סוג צריכה	קריאה קודמת	קריאה נוכחית	סה"כ צריכה בקוט"ש	מחיר לקוט"ש בא"ג	סה"כ לתשלום
פרטי חשבון עבור תאריכים:		20/09/25	19/10/25			
999		8,844.40	9,018.40	174.00	54.25	94.40 ₪

סה"כ לדייר:

סה"כ	שיא ביקוש
174.00	3.94
94.40 ₪	

24.43 ₪	<b>תשלום קבוע</b>	
0.00 ₪	<b>תשלום עבור גודל חיבור בKVA (0x0)</b>	
118.83 ₪	<b>סה"כ לתשלום</b>	<b>לא כולל מע"מ</b>

התפלגות חיוב בש"ח לפי תעו"ז

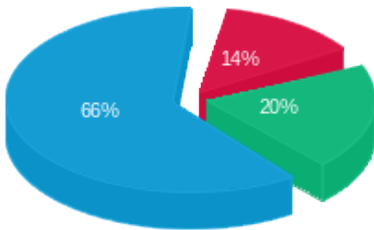

פסגה (12.97 ₪)  
 גבע (19.26 ₪)  
 שפל (62.17 ₪)

הסטוריית צריכה בקוט"ש

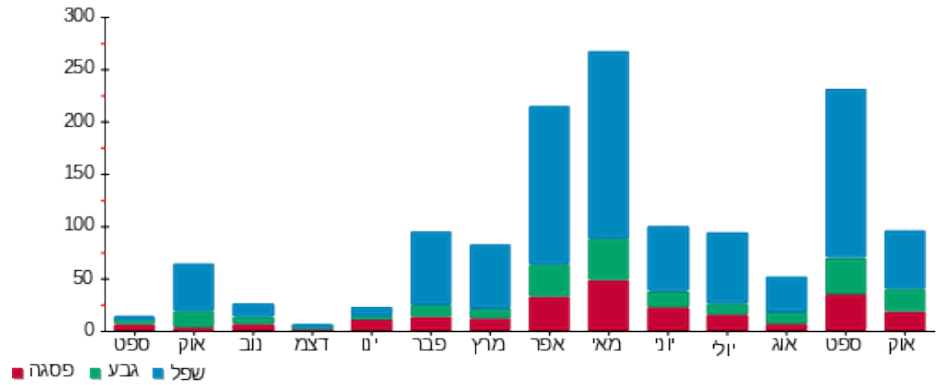

20/10/25

תאריך הפקה:

שם דייר: דירת נופש - בניין 9 - טרקלין ק.7 + מזגן ממד (ערוץ 17)  
שם אתר: בתי אלמוג (בניין 9)

19/10/25

תאריך קריאה נוכחית:

20/09/25

תאריך קריאה קודמת:

**לקוח/ה נכבד/ה, אנו מתכבדים להגיש את חישוב צריכת החשמל לתקופה 19/10/25 - 20/09/25:**

**דירת נופש - בניין 9 - טרקלין ק.7 + מזגן ממד (ערוץ 17) - 17 - 13170741(0x0)**

סוג תעריף	סוג צריכה	קריאה קודמת	קריאה נוכחית	סה"כ צריכה בקוט"ש	מחיר לקוט"ש בא"ג	סה"כ לתשלום
		20/09/25	19/10/25			
999		6,939.60	7,104.45	164.85	54.25	89.43 ₪

סה"כ לדייר:

סה"כ	שיא ביקוש
164.85	1.46
89.43 ₪	

24.43 ₪	<b>תשלום קבוע</b>	
0.00 ₪	<b>תשלום עבור גודל חיבור בKVA (0x0)</b>	
113.86 ₪	<b>סה"כ לתשלום</b>	<b>לא כולל מע"מ</b>

התפלגות חיוב בש"ח לפי תעו"ז

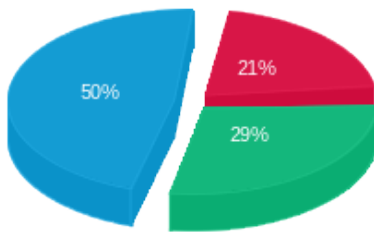

פסגה (18.82 ₪)  
 גבע (26.20 ₪)  
 שפיל (44.40 ₪)

הסטוריית צריכה בקוט"ש

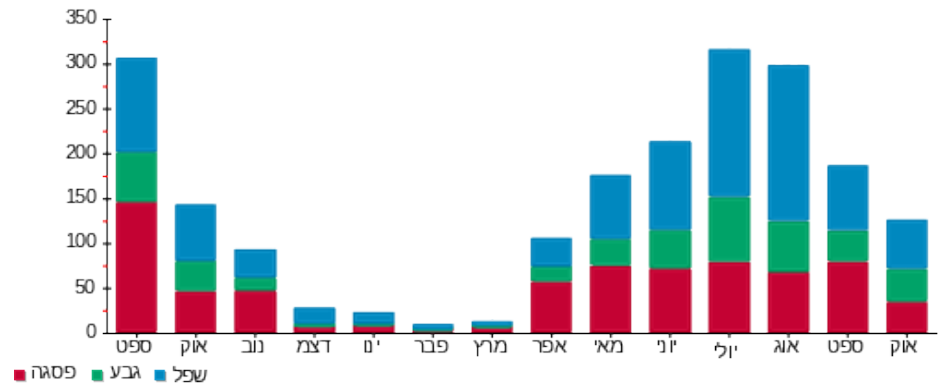

20/10/25 תאריך הפקה: **שם דייר:** דירת נופש - בניין 9 - טרקלין ק.7 + מזגן ממד (ערוץ 18)  
 19/10/25 תאריך קריאה נוכחי: **שם אתר:** בתי אלמוג (בניין 9)  
 20/09/25 תאריך קריאה קודמת:

**לקוח/ה נכבד/ה, אנו מתכבדים להגיש את חישוב צריכת החשמל לתקופה 19/10/25 - 20/09/25:**

**דירת נופש - בניין 9 - טרקלין ק.7 + מזגן ממד (ערוץ 18) - 13170741(0x0)**

סוג תעריף	סוג צריכה	קריאה קודמת	קריאה נוכחית	סה"כ צריכה בקוט"ש	מחיר לקוט"ש בא"ג	סה"כ לתשלום
		20/09/25	19/10/25			
פרטי חשבון עבור תאריכים:						
999		34,652.20	35,011.35	359.15	54.25	194.84 ₪

**סה"כ לדייר:**

סה"כ	שיא ביקוש
359.15	1.71
194.84 ₪	

24.43 ₪	<b>תשלום קבוע</b>	
0.00 ₪	<b>תשלום עבור גודל חיבור בKVA (0x0)</b>	
219.27 ₪	<b>סה"כ לתשלום</b>	<b>לא כולל מע"מ</b>

התפלגות חיוב בש"ח לפי תעו"ז

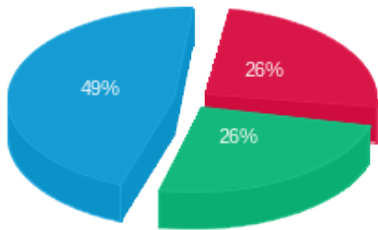

פסגה (49.75 ₪)  
 גבע (50.51 ₪)  
 שפל (94.58 ₪)

הסטוריית צריכה בקוט"ש

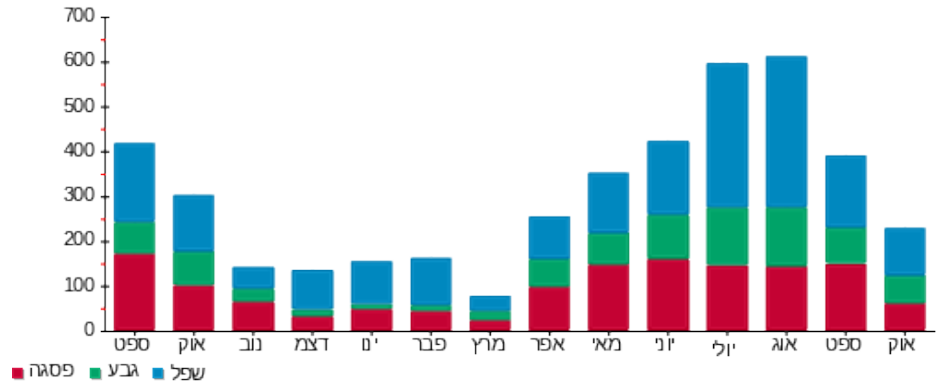

20/10/25 תאריך הפקה: **שם דייר:** דירת נופש - בניין 9 - טרקלין ק.7 + מזגן ממד (ערוץ 19)  
 19/10/25 תאריך קריאה נוכחי: **שם אתר:** בתי אלמוג (בניין 9)  
 20/09/25 תאריך קריאה קודמת:

**לקוח/ה נכבד/ה, אנו מתכבדים להגיש את חישוב צריכת החשמל לתקופה 19/10/25 - 20/09/25:**

**דירת נופש - בניין 9 - טרקלין ק.7 + מזגן ממד (ערוץ 19) - 13170741(0x0)**

סוג תעריף	סוג צריכה	קריאה קודמת	קריאה נוכחית	סה"כ צריכה בקוט"ש	מחיר לקוט"ש בא"ג	סה"כ לתשלום
פרטי חשבון עבור תאריכים:		20/09/25	19/10/25			
999		19,928.70	20,070.20	141.50	54.25	76.76 ₪

**סה"כ לדייר:**

שיא ביקוש	סה"כ
1.23	141.50
	76.76 ₪

24.43 ₪	<b>תשלום קבוע</b>	
0.00 ₪	<b>תשלום עבור גודל חיבור בKVA (0x0)</b>	
101.19 ₪	<b>סה"כ לתשלום</b>	<b>לא כולל מע"מ</b>

התפלגות חיוב בש"ח לפי תעו"ז

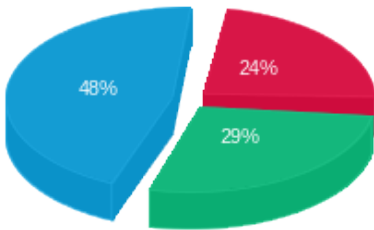

פסגה (18.09 ₪)  
 גבע (21.89 ₪)  
 שפל (36.78 ₪)

הסטוריית צריכה בקוט"ש

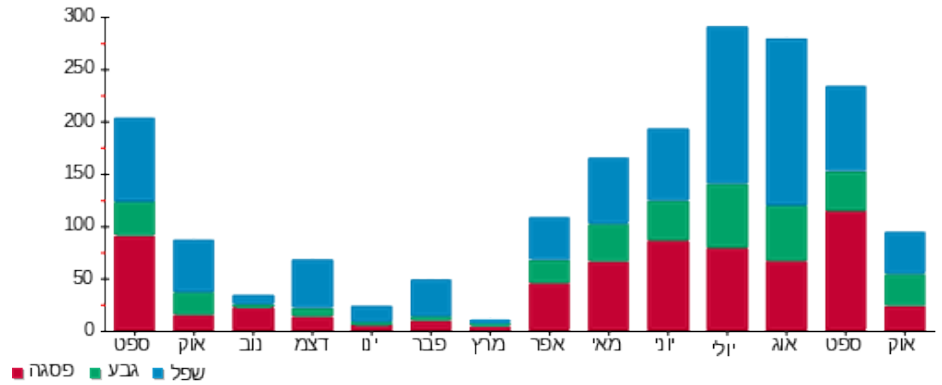

20/10/25 תאריך הפקה: **שם דייר:** דירת נופש - בניין 9 - טרקלין ק.7 + מזגן ממד (ערוץ 20)  
 19/10/25 תאריך קריאה נוכחי: **שם אתר:** בתי אלמוג (בניין 9)  
 20/09/25 תאריך קריאה קודמת:

**לקוח/ה נכבד/ה, אנו מתכבדים להגיש את חישוב צריכת החשמל לתקופה 19/10/25 - 20/09/25:**

**דירת נופש - בניין 9 - טרקלין ק.7 + מזגן ממד (ערוץ 20) - 13170741(0x0)**

סוג תעריף	סוג צריכה	קריאה קודמת	קריאה נוכחית	סה"כ צריכה בקוט"ש	מחיר לקוט"ש בא"ג	סה"כ לתשלום
פרטי חשבון עבור תאריכים:		20/09/25	19/10/25			
999		12,238.80	12,295.15	56.35	54.25	30.57 ₪

**סה"כ לדייר:**

סה"כ	שיא ביקוש
56.35	0.97
30.57 ₪	

24.43 ₪	<b>תשלום קבוע</b>	
0.00 ₪	<b>תשלום עבור גודל חיבור בKVA (0x0)</b>	
55.00 ₪	<b>סה"כ לתשלום</b>	<b>לא כולל מע"מ</b>

התפלגות חיוב בש"ח לפי תעו"ז

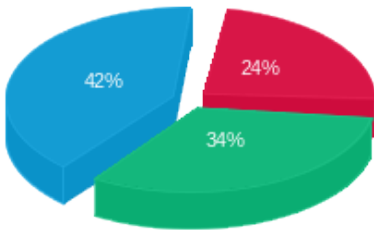

פסגה (7.32 ₪)  
 גבע (10.33 ₪)  
 שפל (12.91 ₪)

הסטוריית צריכה בקוט"ש

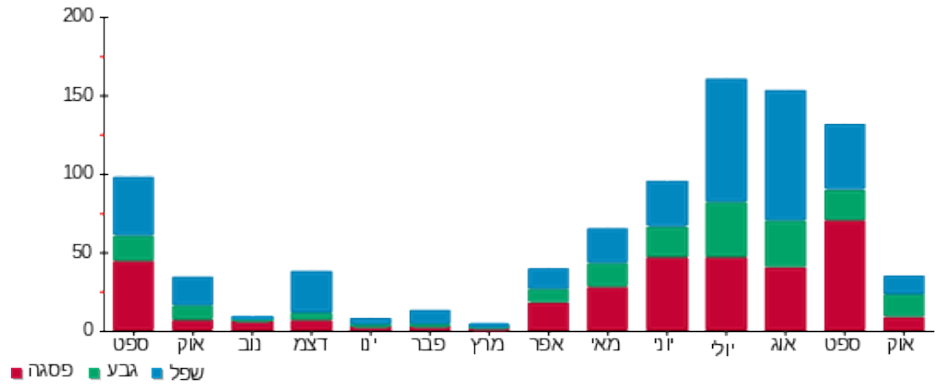

20/10/25 תאריך הפקה: **שם דייר:** דירת נופש - בניין 9 - טרקלין ק.7 + מזגן ממד (ערוץ 21)  
 19/10/25 תאריך קריאה נוכחי: **שם אתר:** בתי אלמוג (בניין 9)  
 20/09/25 תאריך קריאה קודמת:

**לקוח/ה נכבד/ה, אנו מתכבדים להגיש את חישוב צריכת החשמל לתקופה 19/10/25 - 20/09/25:**

**דירת נופש - בניין 9 - טרקלין ק.7 + מזגן ממד (ערוץ 21) - 13170741(0x0)**

סוג תעריף	סוג צריכה	קריאה קודמת	קריאה נוכחית	סה"כ צריכה בקוט"ש	מחיר לקוט"ש בא"ג	סה"כ לתשלום
פרטי חשבון עבור תאריכים:		20/09/25	19/10/25			
999		13,403.55	13,464.55	61.00	54.25	33.09 ₪

**סה"כ לדייר:**

סה"כ	שיא ביקוש
61.00	1.05
33.09 ₪	

24.43 ₪	<b>תשלום קבוע</b>	
0.00 ₪	<b>תשלום עבור גודל חיבור בKVA (0x0)</b>	
57.52 ₪	<b>סה"כ לתשלום</b>	<b>לא כולל מע"מ</b>

התפלגות חיוב בש"ח לפי תעו"ז

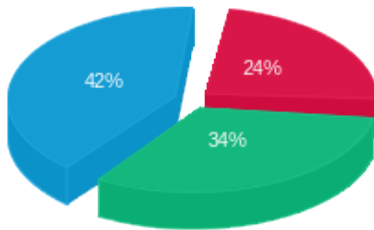

פסגה (7.95 ₪)  
 גבע (11.15 ₪)  
 שפל (14.00 ₪)

הסטוריית צריכה בקוט"ש

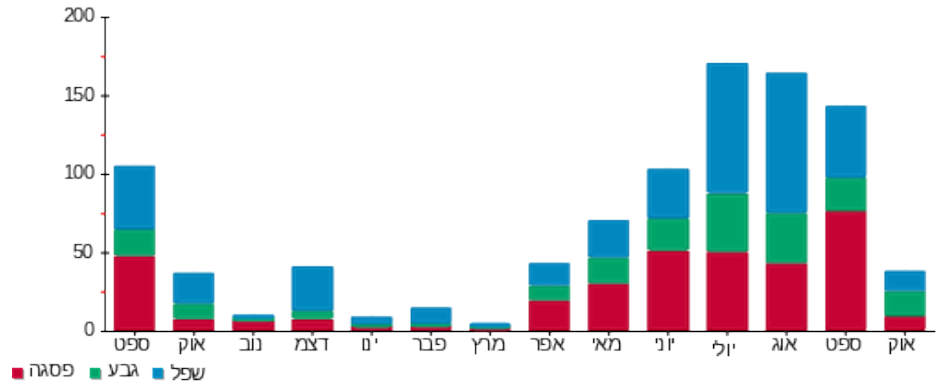

20/10/25 תאריך הפקה:  
 19/10/25 תאריך קריאה נוכחית:  
 20/09/25 תאריך קריאה קודמת:

שם דייר: דירת נופש - בניין 9 - ממ"ד דירה 9514  
 שם אתר: בתי אלמוג (בניין 9)

לקוח/ה נכבד/ה, אנו מתכבדים להגיש את חישוב צריכת החשמל לתקופה 19/10/25 - 20/09/25:

דירת נופש - בניין 9 - דירה 9514 - 14 - 13080907(0x0)

סה"כ לתשלום	מחיר לקוט"ש בא"ג	סה"כ צריכה בקוט"ש	קריאה נוכחית	קריאה קודמת	סוג צריכה	סוג תעריף
			19/10/25	20/09/25		פרטי חשבון עבור תאריכים:
₪ 495.00	54.25	912.45	67,421.45	66,509.00		999

סה"כ לדייר:

שיא ביקוש	סה"כ
6.92	912.45
	₪ 495.00

₪ 24.43	תשלום קבוע	
₪ 0.00	תשלום עבור גודל חיבור בKVA (0x0)	
₪ 519.43	סה"כ לתשלום	לא כולל מע"מ

20/10/25 תאריך הפקה:  
 19/10/25 תאריך קריאה נוכחית:  
 20/09/25 תאריך קריאה קודמת:

שם דייר: דירת נופש - בניין 9 - ממד דירה 9114  
 שם אתר: בתי אלמוג (בניין 9)

לקוח/ה נכבד/ה, אנו מתכבדים להגיש את חישוב צריכת החשמל לתקופה 19/10/25 - 20/09/25:

דירת נופש - בניין 9 - ממד דירה 9114 - 14 - 13080912(0x0)

סוג תעריף	סוג צריכה	קריאה קודמת	קריאה נוכחית	סה"כ צריכה בקוט"ש	מחיר לקוט"ש בא"ג	סה"כ לתשלום
פרטי חשבון עבור תאריכים:		20/09/25	19/10/25			
999		56,279.85	56,873.00	593.15	54.25	321.78 ₪

סה"כ לדייר:

שיא ביקוש	סה"כ
6.99	593.15
	321.78 ₪

24.43 ₪	תשלום קבוע	
0.00 ₪	תשלום עבור גודל חיבור בKVA (0x0)	
346.21 ₪	סה"כ לתשלום	לא כולל מע"מ

20/10/25 תאריך הפקה:  
 19/10/25 תאריך קריאה נוכחית:  
 20/09/25 תאריך קריאה קודמת:

שם דייר: דירת נופש - בניין 9 - ממד דירה 9214  
 שם אתר: בתי אלמוג (בניין 9)

לקוח/ה נכבד/ה, אנו מתכבדים להגיש את חישוב צריכת החשמל לתקופה 19/10/25 - 20/09/25:

דירת נופש - בניין 9 - ממד דירה 9214 - 35 - 13080912(0x0)

סוג תעריף	סוג צריכה	קריאה קודמת	קריאה נוכחית	סה"כ צריכה בקוט"ש	מחיר לקוט"ש בא"ג	סה"כ לתשלום
פרטי חשבון עבור תאריכים:		20/09/25	19/10/25			
999		54,905.10	55,436.60	531.50	54.25	288.34 ₪

סה"כ לדייר:

שיא ביקוש	סה"כ
6.58	531.50
	288.34 ₪

24.43 ₪	תשלום קבוע	
0.00 ₪	תשלום עבור גודל חיבור בKVA (0x0)	
312.77 ₪	סה"כ לתשלום	לא כולל מע"מ

20/10/25 תאריך הפקה:  
 19/10/25 תאריך קריאה נכחית:  
 20/09/25 תאריך קריאה קודמת:

שם דייר: דירת נופש - בניין 9 - ממד דירה 9314  
 שם אתר: בתי אלמוג (בניין 9)

לקוח/ה נכבד/ה, אנו מתכבדים להגיש את חישוב צריכת החשמל לתקופה 19/10/25 - 20/09/25:

דירת נופש - בניין 9 - ממד דירה 9314 - 14 - 13080926(0x0)

סה"כ לתשלום	מחיר לקוט"ש בא"ג	סה"כ צריכה בקוט"ש	קריאה נכחית	קריאה קודמת	סוג צריכה	סוג תעריף
			19/10/25	20/09/25	פרטי חשבון עבור תאריכים:	
₪ 369.90	54.25	681.85	52,753.55	52,071.70		999

סה"כ לדייר:

שיא ביקוש	סה"כ
5.54	681.85
	₪ 369.90

₪ 24.43	תשלום קבוע	
₪ 0.00	תשלום עבור גודל חיבור בKVA (0x0)	
₪ 394.33	סה"כ לתשלום	לא כולל מע"מ

20/10/25

תאריך הפקה:

שם דייר: דירת נופש - בניין 9 - ממד דירה 9414

19/10/25

תאריך קריאה נוכחית:

שם אתר: בתי אלמוג (בניין 9)

20/09/25

תאריך קריאה קודמת:

**לקוח/ה נכבד/ה, אנו מתכבדים להגיש את חישוב צריכת החשמל לתקופה 19/10/25 - 20/09/25:**

**דירת נופש - בניין 9 - ממד דירה 9414 - 35 - 13080926(0x0)**

סוג תעריף	סוג צריכה	קריאה קודמת	קריאה נוכחית	סה"כ צריכה בקוט"ש	מחיר לקוט"ש בא"ג	סה"כ לתשלום
פרטי חשבון עבור תאריכים:			20/09/25	19/10/25		
999		54,091.95	54,867.15	775.20	54.25	420.55 ₪

סה"כ לדייר:

שיא ביקוש	סה"כ
6.46	775.20
	420.55 ₪

24.43 ₪	<b>תשלום קבוע</b>	
0.00 ₪	<b>תשלום עבור גודל חיבור בKVA (0x0)</b>	
444.98 ₪	<b>סה"כ לתשלום</b>	<b>לא כולל מע"מ</b>

התפלגות חיוב בש"ח לפי תעו"ז

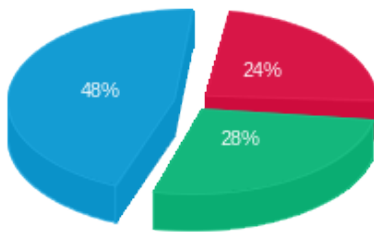

- פסגה (100.96 ₪)
- גבע (117.99 ₪)
- שפל (201.59 ₪)

הסטוריית צריכה בקוט"ש

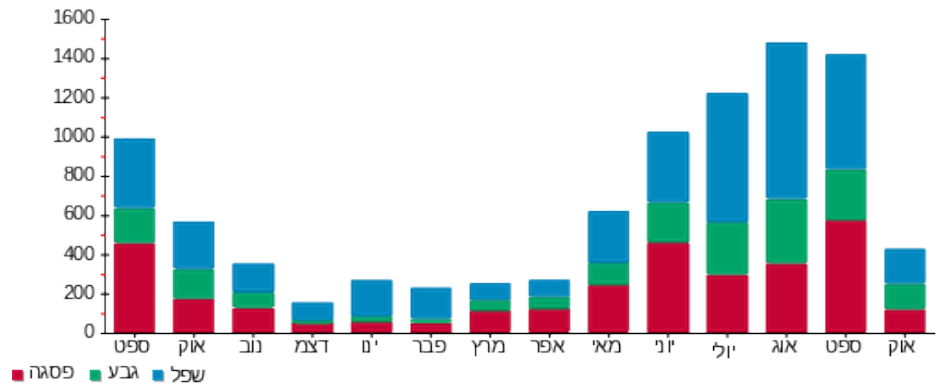

20/10/25

תאריך הפקה:

שם דייר: דירת נופש-בניין 9 - דירה 9607 חדר אירוח  
שם אתר: בתי אלמוג (בניין 9)

19/10/25

תאריך קריאה נוכחית:

20/09/25

תאריך קריאה קודמת:

**לקוח/ה נכבד/ה, אנו מתכבדים להגיש את חישוב צריכת החשמל לתקופה 19/10/25 - 20/09/25:**

**דירת נופש-בניין 9 - דירה 9607 חדר אירוח - 28 - 13080907(0x0)**

סוג תעריף	סוג צריכה	קריאה קודמת	קריאה נוכחית	סה"כ צריכה בקוט"ש	מחיר לקוט"ש בא"ג	סה"כ לתשלום
פרטי חשבון עבור תאריכים:		20/09/25	19/10/25			
999		32,140.10	32,596.20	456.10	54.25	247.43 ₪

סה"כ לדייר:

סה"כ	שיא ביקוש
456.10	3.95
247.43 ₪	

24.43 ₪	תשלום קבוע	
0.00 ₪	תשלום עבור גודל חיבור בKVA (0x0)	
271.86 ₪	סה"כ לתשלום	לא כולל מע"מ

התפלגות חיוב בש"ח לפי תעו"ז

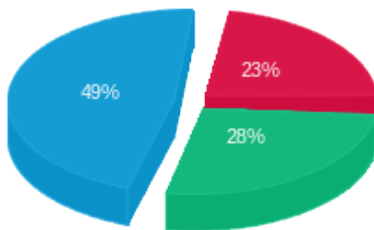

- פסגה (56.66 ₪)
- גבע (68.98 ₪)
- שפל (121.79 ₪)

הסטוריית צריכה בקוט"ש

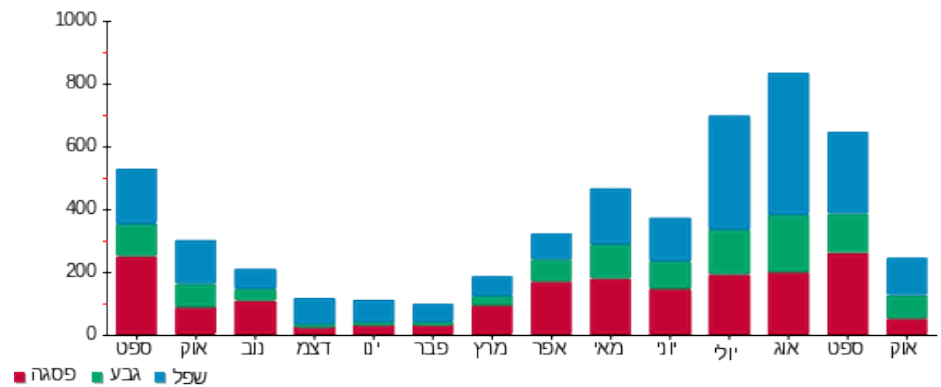

20/10/25 תאריך הפקה:  
 19/10/25 תאריך קריאה נוכחית:  
 20/09/25 תאריך קריאה קודמת:

שם דייר: דירת נופש-בניין 9 - דירה 9608 חדר אירוח  
 שם אתר: בתי אלמוג (בניין 9)

**לקוח/ה נכבד/ה, אנו מתכבדים להגיש את חישוב צריכת החשמל לתקופה 19/10/25 - 20/09/25:**

**דירת נופש-בניין 9 - דירה 9608 חדר אירוח - 29 - 13080907(0x0)**

סוג תעריף	סוג צריכה	קריאה קודמת	קריאה נוכחית	סה"כ צריכה בקוט"ש	מחיר לקוט"ש בא"ג	סה"כ לתשלום
פרטי חשבון עבור תאריכים:		20/09/25	19/10/25			
999		29,599.45	29,919.20	319.75	54.25	173.46 ₪

סה"כ לדייר:

סה"כ	שיא ביקוש
319.75	4.30
173.46 ₪	

24.43 ₪	תשלום קבוע	
0.00 ₪	תשלום עבור גודל חיבור בKVA (0x0)	
197.89 ₪	סה"כ לתשלום	לא כולל מע"מ

התפלגות חיוב בש"ח לפי תעו"ז

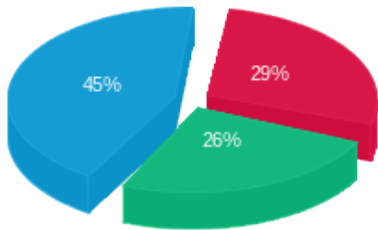

פסגה (50.24 ₪)  
 גבע (45.16 ₪)  
 שפל (78.07 ₪)

הסטוריית צריכה בקוט"ש

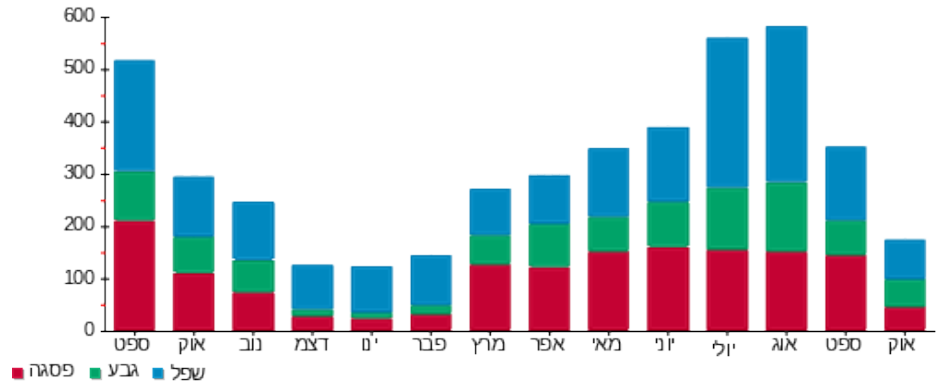

20/10/25 תאריך הפקה:  
 19/10/25 תאריך קריאה נוכחית:  
 20/09/25 תאריך קריאה קודמת:

שם דייר: מלון סיקס סנסס בניין 9 - דירה 9212  
 שם אתר: בתי אלמוג (בניין 9)

**לקוח/ה נכבד/ה, אנו מתכבדים להגיש את חישוב צריכת החשמל לתקופה 19/10/25 - 20/09/25:**

מלון סיקס סנסס בניין 9 - דירה 9212 - 33 - 13080912(0x0)

סוג תעריף	סוג צריכה	קריאה קודמת	קריאה נוכחית	סה"כ צריכה בקוט"ש	מחיר לקוט"ש בא"ג	סה"כ לתשלום
פרטי חשבון עבור תאריכים:		20/09/25	19/10/25			
999		30,018.50	30,300.85	282.35	54.25	153.17 ₪

סה"כ לדייר:

סה"כ	שיא ביקוש
282.35	4.32
153.17 ₪	

24.43 ₪	תשלום קבוע	
0.00 ₪	תשלום עבור גודל חיבור בKVA (0x0)	
177.60 ₪	סה"כ לתשלום	לא כולל מע"מ

התפלגות חיוב בש"ח לפי תעו"ז

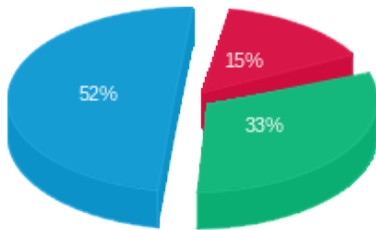

פסגה (23.25 ₪)  
 גבע (49.96 ₪)  
 שפל (79.96 ₪)

הסטוריית צריכה בקוט"ש

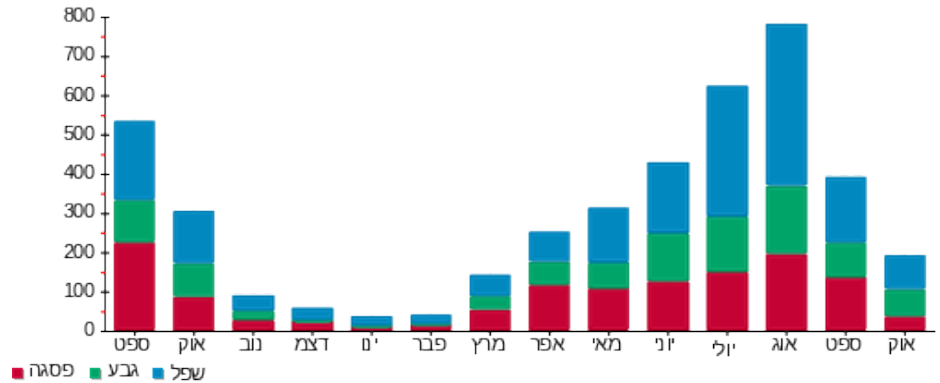

20/10/25 תאריך הפקה:  
 19/10/25 תאריך קריאה נוכחית:  
 20/09/25 תאריך קריאה קודמת:

שם דייר: מלון סיקס סנס בנין 9 - דירה 9408  
 שם אתר: בתי אלמוג (בנין 9)

**לקוח/ה נכבד/ה, אנו מתכבדים להגיש את חישוב צריכת החשמל לתקופה 19/10/25 - 20/09/25:**

מלון סיקס סנס בנין 9 - דירה 9408 - 29 - 13080926(0x0)

סוג תעריף	סוג צריכה	קריאה קודמת	קריאה נוכחית	סה"כ צריכה בקוט"ש	מחיר לקוט"ש בא"ג	סה"כ לתשלום
פרטי חשבון עבור תאריכים:						
999		20/09/25	19/10/25	124.65	54.25	18,465.95
						18,590.60
						67.62 ₪

סה"כ לדייר:

סה"כ	שיא ביקוש
124.65	4.18
67.62 ₪	

24.43 ₪	תשלום קבוע	
0.00 ₪	תשלום עבור גודל חיבור בKVA (0x0)	
92.05 ₪	סה"כ לתשלום	לא כולל מע"מ

התפלגות חיוב בש"ח לפי תעו"ז

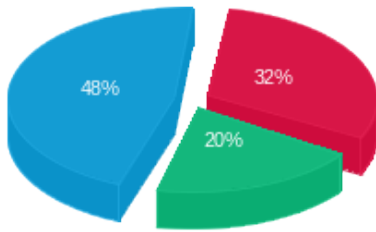

פסגה (21.43 ₪)  
 גבע (13.45 ₪)  
 שפל (32.74 ₪)

הסטוריית צריכה בקוט"ש

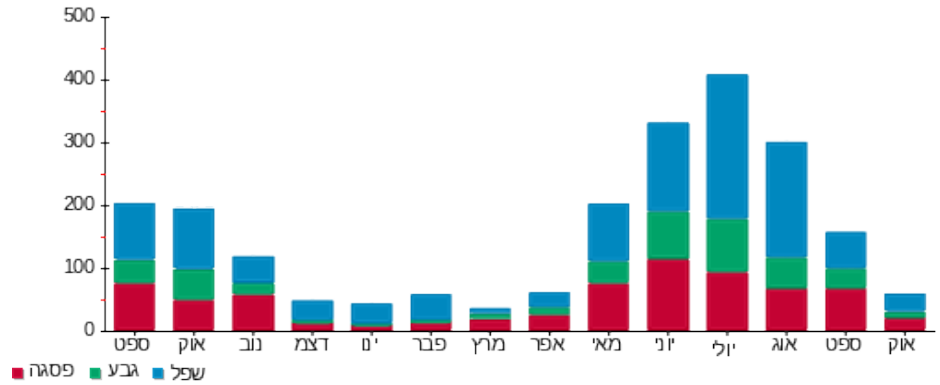

20/10/25 תאריך הפקה:  
 19/10/25 תאריך קריאה נוכחית:  
 20/09/25 תאריך קריאה קודמת:

שם דייר: מלון סיקס סנסס בניין 9 - דירה 9411  
 שם אתר: בתי אלמוג (בניין 9)

**לקוח/ה נכבד/ה, אנו מתכבדים להגיש את חישוב צריכת החשמל לתקופה 19/10/25 - 20/09/25:**

מלון סיקס סנסס בניין 9 - דירה 9411 - 32 - 13080926(0x0)

סוג תעריף	סוג צריכה	קריאה קודמת	קריאה נוכחית	סה"כ צריכה בקוט"ש	מחיר לקוט"ש בא"ג	סה"כ לתשלום
פרטי חשבון עבור תאריכים:			19/10/25	20/09/25		
999		27,825.80	27,964.40	138.60	54.25	75.19 ₪

סה"כ לדייר:

סה"כ	שיא ביקוש
138.60	4.39
75.19 ₪	

24.43 ₪	תשלום קבוע	
0.00 ₪	תשלום עבור גודל חיבור בKVA (0x0)	
99.62 ₪	סה"כ לתשלום	לא כולל מע"מ

התפלגות חיוב בש"ח לפי תעו"ז

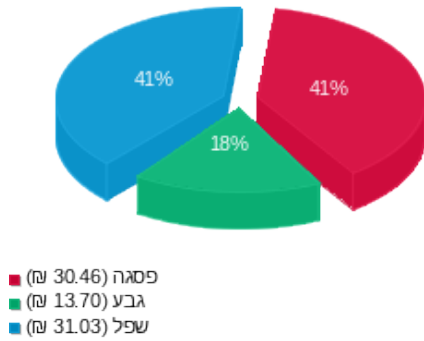

הסטוריית צריכה בקוט"ש

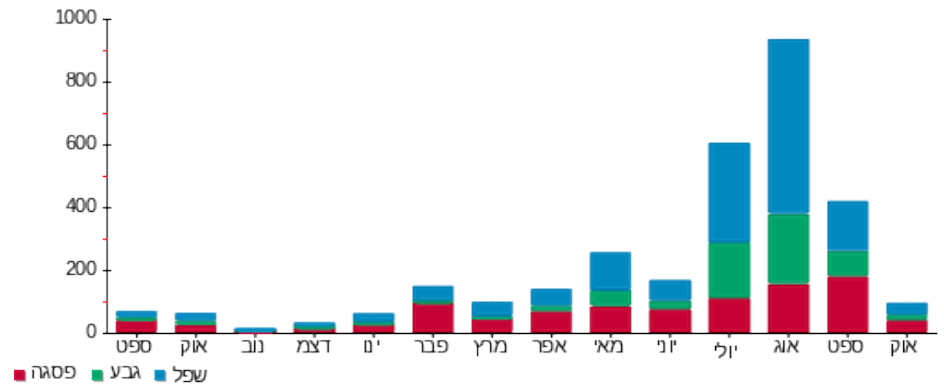

20/10/25 תאריך הפקדה:  
 19/10/25 תאריך קריאה נוכחית:  
 20/09/25 תאריך קריאה קודמת:

שם דייר: מלון סיקס ססנס בניין 9 - דירה 9501  
 שם אתר: בתי אלמוג (בניין 9)

**לקוח/ה נכבד/ה, אנו מתכבדים להגיש את חישוב צריכת החשמל לתקופה 19/10/25 - 20/09/25:**

מלון סיקס ססנס בניין 9 - דירה 9501 - 1 - 13080907(0x0)

סוג תעריף	סוג צריכה	קריאה קודמת	קריאה נוכחית	סה"כ צריכה בקוט"ש	מחיר לקוט"ש בא"ג	סה"כ לתשלום
פרטי חשבון עבור תאריכים:		20/09/25	19/10/25			
999		26,684.15	26,926.70	242.55	54.25	131.58 ₪

סה"כ לדייר:

סה"כ	שיא ביקוש
242.55	3.22
131.58 ₪	

24.43 ₪	<b>תשלום קבוע</b>	
0.00 ₪	<b>תשלום עבור גודל חיבור בKVA (0x0)</b>	
156.01 ₪	<b>סה"כ לתשלום</b>	<b>לא כולל מע"מ</b>

התפלגות חיוב בש"ח לפי תעו"ז

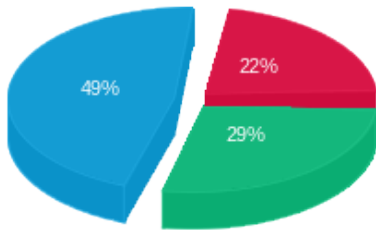

פסגה (29.48 ₪)  
 גבע (37.87 ₪)  
 שפל (64.23 ₪)

הסטוריית צריכה בקוט"ש

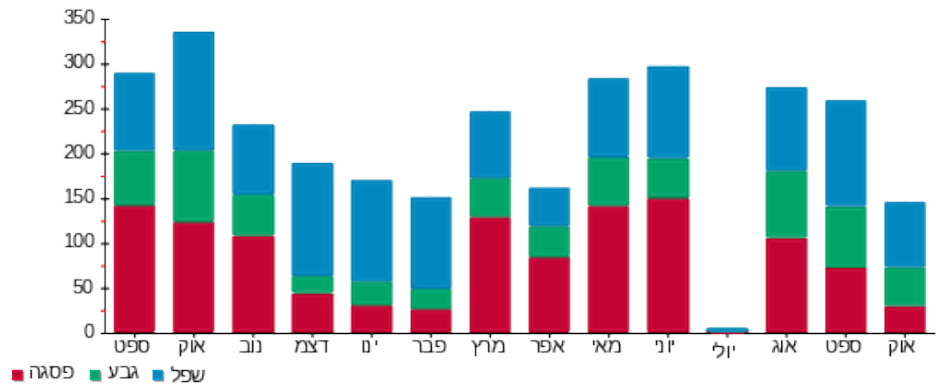

20/10/25 תאריך הפקדה:  
 19/10/25 תאריך קריאה נוכחית:  
 20/09/25 תאריך קריאה קודמת:

שם דייר: מלון סיקס סנסס בניין 9 - דירה 9505  
 שם אתר: בתי אלמוג (בניין 9)

**לקוח/ה נכבד/ה, אנו מתכבדים להגיש את חישוב צריכת החשמל לתקופה 19/10/25 - 20/09/25:**

מלון סיקס סנסס בניין 9 - דירה 9505 - 5 - 13080907(0x0)

סוג תעריף	סוג צריכה	קריאה קודמת	קריאה נוכחית	סה"כ צריכה בקוט"ש	מחיר לקוט"ש בא"ג	סה"כ לתשלום
פרטי חשבון עבור תאריכים:		20/09/25	19/10/25			
999		27,772.70	27,989.50	216.80	54.25	117.61 ₪

סה"כ לדייר:

סה"כ	שיא ביקוש
216.80	3.89
117.61 ₪	

24.43 ₪	תשלום קבוע	
0.00 ₪	תשלום עבור גודל חיבור בKVA (0x0)	
142.04 ₪	סה"כ לתשלום	לא כולל מע"מ

התפלגות חיוב בש"ח לפי תעו"ז

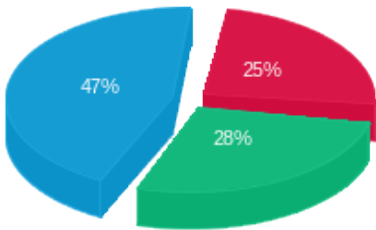

פסגה (29.48 ₪)  
 גבע (33.36 ₪)  
 שפל (54.77 ₪)

הסטוריית צריכה בקוט"ש

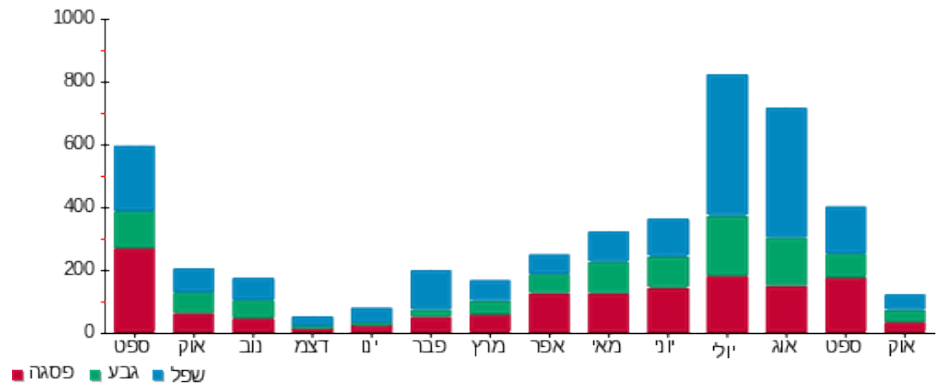

20/10/25 תאריך הפקה:  
 19/10/25 תאריך קריאה נוכחית:  
 20/09/25 תאריך קריאה קודמת:

שם דייר: מלון סיקס סנסס בניין 9 - דירה 9506  
 שם אתר: בתי אלמוג (בניין 9)

**לקוח/ה נכבד/ה, אנו מתכבדים להגיש את חישוב צריכת החשמל לתקופה 19/10/25 - 20/09/25:**

**מלון סיקס סנסס בניין 9 - דירה 9506 - 6 - 13080907(0x0)**

סוג תעריף	סוג צריכה	קריאה קודמת	קריאה נוכחית	סה"כ צריכה בקוט"ש	מחיר לקוט"ש בא"ג	סה"כ לתשלום
פרטי חשבון עבור תאריכים:		20/09/25	19/10/25			
999		22,947.75	23,133.10	185.35	54.25	100.55 ₪

**סה"כ לדייר:**

סה"כ	שיא ביקוש
185.35	4.36
100.55 ₪	

24.43 ₪	<b>תשלום קבוע</b>	
0.00 ₪	<b>תשלום עבור גודל חיבור בKVA (0x0)</b>	
124.98 ₪	<b>סה"כ לתשלום</b>	<b>לא כולל מע"מ</b>

התפלגות חיוב בש"ח לפי תעו"ז

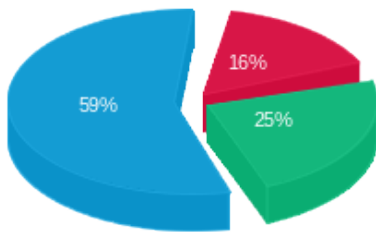

פסגה (16.36 ₪)  
 גבע (24.71 ₪)  
 שפ"ל (59.49 ₪)

הסטוריית צריכה בקוט"ש

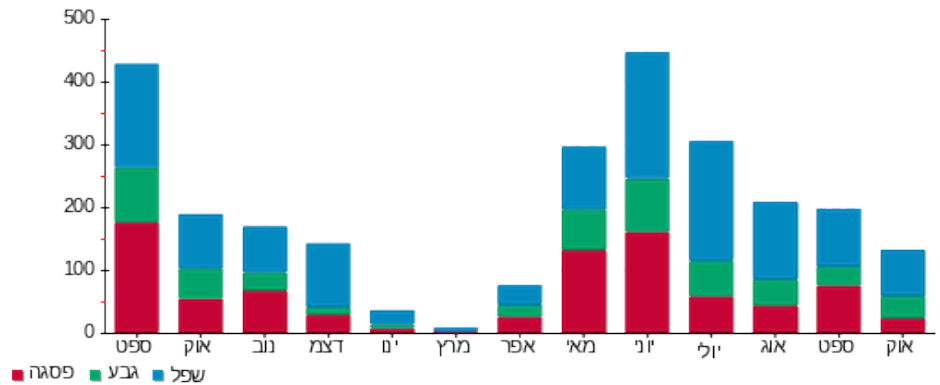

20/10/25 תאריך הפקה:  
 19/10/25 תאריך קריאה נוכחית:  
 20/09/25 תאריך קריאה קודמת:

שם דייר: מלון סיקס סנסס בניין 9 - דירה 9508  
 שם אתר: בתי אלמוג (בניין 9)

**לקוח/ה נכבד/ה, אנו מתכבדים להגיש את חישוב צריכת החשמל לתקופה 19/10/25 - 20/09/25:**

מלון סיקס סנסס בניין 9 - דירה 9508 - 8 - 13080907(0x0)

סוג תעריף	סוג צריכה	קריאה קודמת	קריאה נוכחית	סה"כ צריכה בקוט"ש	מחיר לקוט"ש בא"ג	סה"כ לתשלום
פרטי חשבון עבור תאריכים:		20/09/25	19/10/25			
999		29,192.15	29,376.75	184.60	54.25	100.15 ₪

סה"כ לדייר:

שיא ביקוש	סה"כ
2.97	184.60
	100.15 ₪

24.43 ₪	תשלום קבוע	
0.00 ₪	תשלום עבור גודל חיבור בKVA (0x0)	
124.58 ₪	סה"כ לתשלום	לא כולל מע"מ

התפלגות חיוב בש"ח לפי תעו"ז

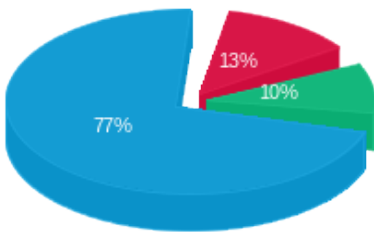

פסגה (12.91 ₪)  
 גבע (9.74 ₪)  
 שפל (77.50 ₪)

הסטוריית צריכה בקוט"ש

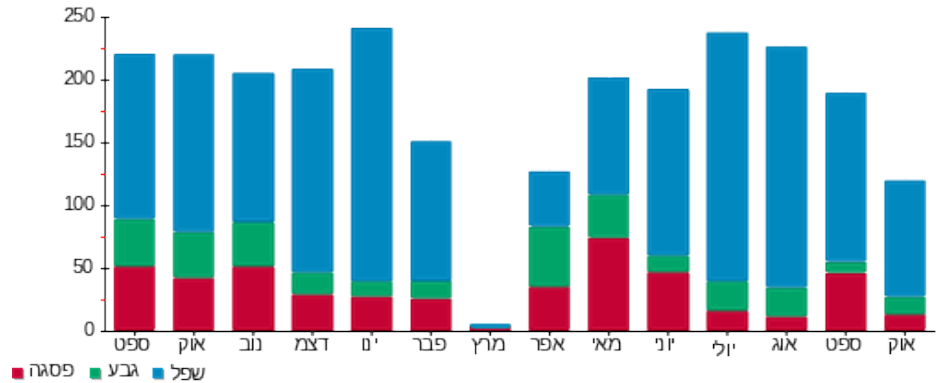

20/10/25 תאריך הפקה:  
 19/10/25 תאריך קריאה נוכחית:  
 20/09/25 תאריך קריאה קודמת:

שם דייר: תלמ"א - בניין 9 - דירה 9003  
 שם אתר: בתי אלמוג (בניין 9)

**לקוח/ה נכבד/ה, אנו מתכבדים להגיש את חישוב צריכת החשמל לתקופה 19/10/25 - 20/09/25:**

תלמ"א - בניין 9 - דירה 9003 - 11 - 13080908(0x0)

סוג תעריף	סוג צריכה	קריאה קודמת	קריאה נוכחית	סה"כ צריכה בקוט"ש	מחיר לקוט"ש בא"ג	סה"כ לתשלום
			19/10/25	20/09/25	פרטי חשבון עבור תאריכים:	
999		27,237.30	27,560.75	323.45	54.25	175.47 ₪

סה"כ לדייר:

סה"כ	שיא ביקוש
323.45	4.45
175.47 ₪	

24.43 ₪	תשלום קבוע	
0.00 ₪	תשלום עבור גודל חיבור בKVA (0x0)	
199.90 ₪	סה"כ לתשלום	לא כולל מע"מ

התפלגות חיוב בש"ח לפי תעו"ז

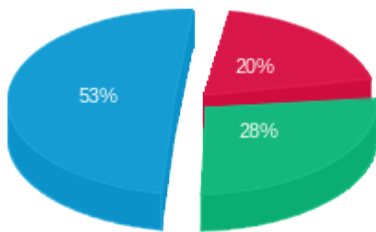

פסגה (₪ 34.75)  
 גבע (₪ 48.42)  
 שפ"ל (₪ 92.31)

הסטוריית צריכה בקוט"ש

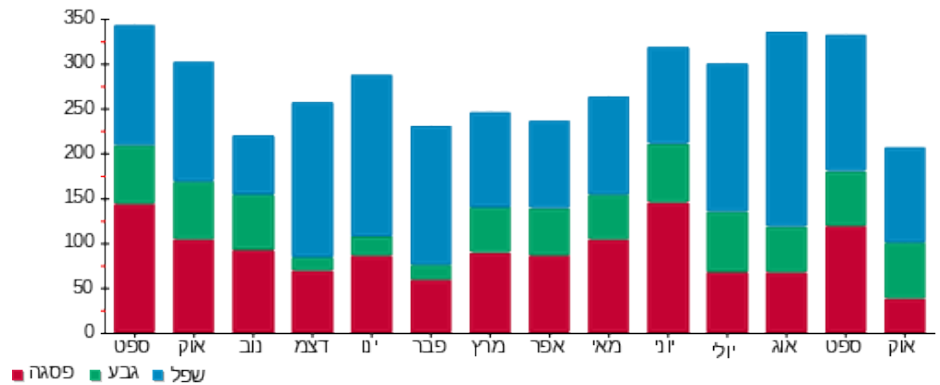

20/10/25 תאריך הפקה:  
 19/10/25 תאריך קריאה נוכחית:  
 20/09/25 תאריך קריאה קודמת:

שם דייר: תלמ"א - בניין 9 - דירה 9005  
 שם אתר: בתי אלמוג (בניין 9)

**לקוח/ה נכבד/ה, אנו מתכבדים להגיש את חישוב צריכת החשמל לתקופה 19/10/25 - 20/09/25:**

תלמ"א - בניין 9 - דירה 9005 - 13 - 13080908(0x0)

סוג תעריף	סוג צריכה	קריאה קודמת	קריאה נוכחית	סה"כ צריכה בקוט"ש	מחיר לקוט"ש בא"ג	סה"כ לתשלום
			19/10/25	20/09/25	פרטי חשבון עבור תאריכים:	
999		25,891.45	26,108.45	217.00	54.25	117.72 ₪

סה"כ לדייר:

סה"כ	שיא ביקוש
217.00	4.26
117.72 ₪	

24.43 ₪	תשלום קבוע	
0.00 ₪	תשלום עבור גודל חיבור בKVA (0x0)	
142.15 ₪	סה"כ לתשלום	לא כולל מע"מ

התפלגות חיוב בש"ח לפי תעו"ז

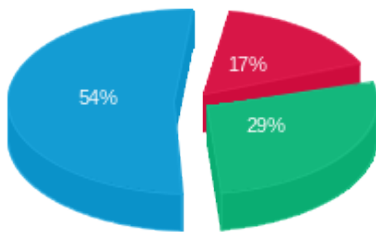

פסגה (19.56 ₪)  
 גבע (34.04 ₪)  
 שפל (64.12 ₪)

הסטוריית צריכה בקוט"ש

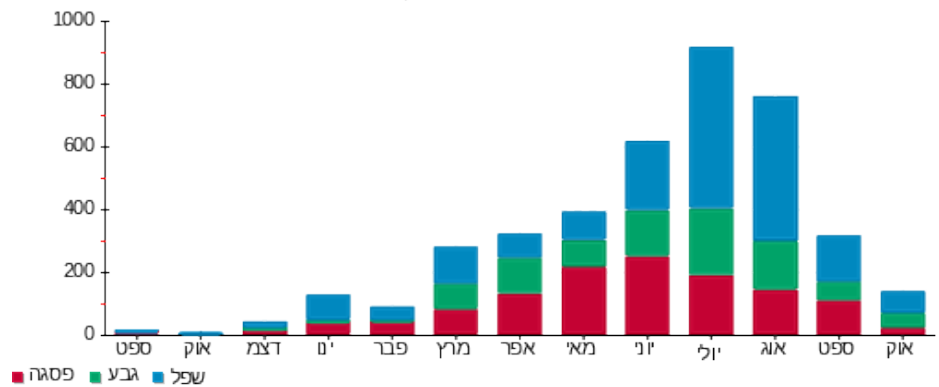

20/10/25 תאריך הפקה:  
 19/10/25 תאריך קריאה נוכחית:  
 20/09/25 תאריך קריאה קודמת:

שם דייר: תלמ"א - בניין 9 - דירה 9007  
 שם אתר: בתי אלמוג (בניין 9)

**לקוח/ה נכבד/ה, אנו מתכבדים להגיש את חישוב צריכת החשמל לתקופה 19/10/25 - 20/09/25:**

תלמ"א - בניין 9 - דירה 9007 - 15 - 13080908(0x0)

סוג תעריף	סוג צריכה	קריאה קודמת	קריאה נוכחית	סה"כ צריכה בקוט"ש	מחיר לקוט"ש בא"ג	סה"כ לתשלום
פרטי חשבון עבור תאריכים:		20/09/25	19/10/25			
999		20,589.30	20,990.60	401.30	54.25	217.71 ₪

סה"כ לדייר:

סה"כ	שיא ביקוש
401.30	4.11
217.71 ₪	

24.43 ₪	תשלום קבוע	
0.00 ₪	תשלום עבור גודל חיבור בKVA (0x0)	
242.14 ₪	סה"כ לתשלום	לא כולל מע"מ

התפלגות חיוב בש"ח לפי תעו"ז

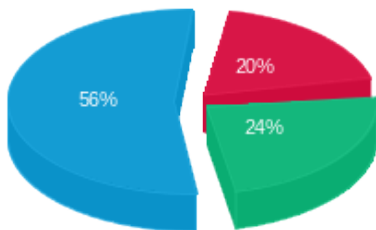

פסגה (42.56 ₪)  
 גבע (53.14 ₪)  
 שפל (122.01 ₪)

הסטוריית צריכה בקוט"ש

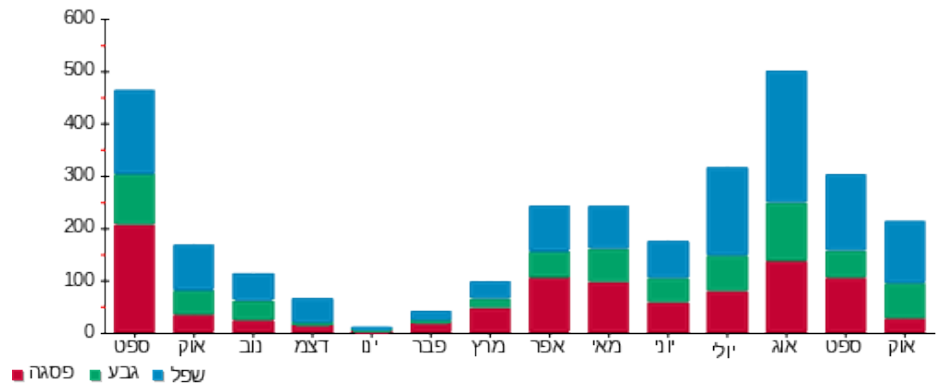

20/10/25 תאריך הפקה:  
 19/10/25 תאריך קריאה נוכחית:  
 20/09/25 תאריך קריאה קודמת:

שם דייר: תלמ"א - בניין 9 - דירה 9008  
 שם אתר: בתי אלמוג (בניין 9)

**לקוח/ה נכבד/ה, אנו מתכבדים להגיש את חישוב צריכת החשמל לתקופה 19/10/25 - 20/09/25:**

תלמ"א - בניין 9 - דירה 9008 - 17 - 13080908(0x0)

סוג תעריף	סוג צריכה	קריאה קודמת	קריאה נוכחית	סה"כ צריכה בקוט"ש	מחיר לקוט"ש בא"ג	סה"כ לתשלום
פרטי חשבון עבור תאריכים:		20/09/25	19/10/25			
999		28,678.60	28,818.60	140.00	54.25	75.95 ₪

סה"כ לדייר:

שיא ביקוש	סה"כ
1.41	140.00
	75.95 ₪

24.43 ₪	תשלום קבוע	
0.00 ₪	תשלום עבור גודל חיבור בKVA (0x0)	
100.38 ₪	סה"כ לתשלום	לא כולל מע"מ

התפלגות חיוב בש"ח לפי תעו"ז

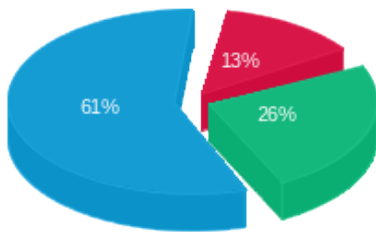

פסגה (10.23 ₪)  
 גבע (19.64 ₪)  
 שפ"ל (46.09 ₪)

הסטוריית צריכה בקוט"ש

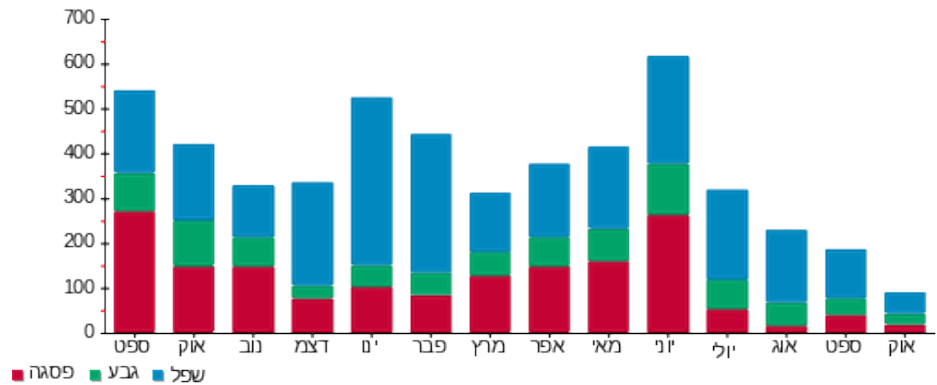

20/10/25 תאריך הפקה:  
 19/10/25 תאריך קריאה נוכחית:  
 20/09/25 תאריך קריאה קודמת:

שם דייר: תלמ"א - בניין 9 - דירה 9106  
 שם אתר: בתי אלמוג (בניין 9)

**לקוח/ה נכבד/ה, אנו מתכבדים להגיש את חישוב צריכת החשמל לתקופה 19/10/25 - 20/09/25:**

תלמ"א - בניין 9 - דירה 9106 - 6 - 13080912(0x0)

סוג תעריף	סוג צריכה	קריאה קודמת	קריאה נוכחית	סה"כ צריכה בקוט"ש	מחיר לקוט"ש בא"ג	סה"כ לתשלום
פרטי חשבון עבור תאריכים:			19/10/25	20/09/25		
999		23,205.70	23,855.30	649.60	54.25	352.41 ₪

סה"כ לדייר:

סה"כ	שיא ביקוש
649.60	5.10
352.41 ₪	

24.43 ₪	תשלום קבוע	
0.00 ₪	תשלום עבור גודל חיבור בKVA (0x0)	
376.84 ₪	סה"כ לתשלום	לא כולל מע"מ

התפלגות חיוב בש"ח לפי תעו"ז

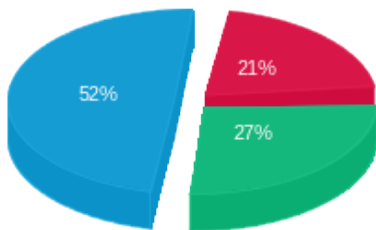

פסגה (74.73 ₪)  
 גבע (96.10 ₪)  
 שפל (181.57 ₪)

הסטוריית צריכה בקוט"ש

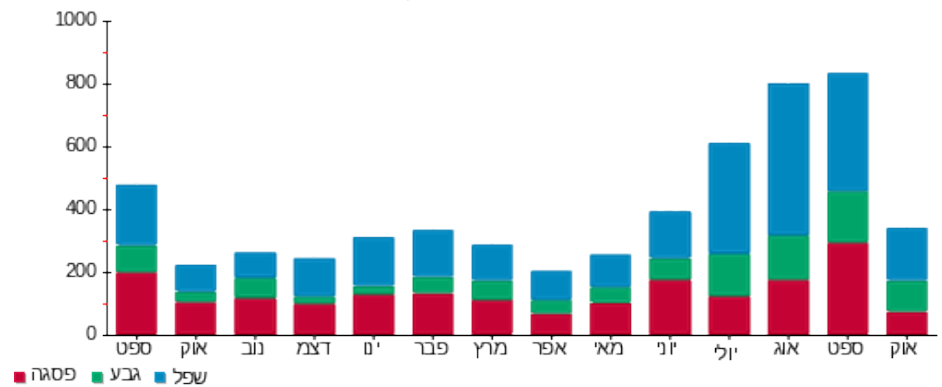

20/10/25 תאריך הפקה:  
 19/10/25 תאריך קריאה נוכחית:  
 20/09/25 תאריך קריאה קודמת:

שם דייר: תלמ"א - בניין 9 - דירה 9206  
 שם אתר: בתי אלמוג (בניין 9)

**לקוח/ה נכבד/ה, אנו מתכבדים להגיש את חישוב צריכת החשמל לתקופה 19/10/25 - 20/09/25:**

תלמ"א - בניין 9 - דירה 9206 - 27 - 13080912(0x0)

סוג תעריף	סוג צריכה	קריאה קודמת	קריאה נוכחית	סה"כ צריכה בקוט"ש	מחיר לקוט"ש בא"ג	סה"כ לתשלום
			19/10/25	20/09/25	פרטי חשבון עבור תאריכים:	
999		17,828.05	18,163.55	335.50	54.25	182.01 ₪

סה"כ לדייר:

שיא ביקוש	סה"כ
5.61	335.50
	182.01 ₪

24.43 ₪	תשלום קבוע	
0.00 ₪	תשלום עבור גודל חיבור בKVA (0x0)	
206.44 ₪	סה"כ לתשלום	לא כולל מע"מ

התפלגות חיוב בש"ח לפי תעו"ז

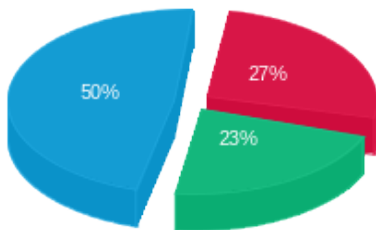

פסגה (49.75 ₪)  
 גבע (41.09 ₪)  
 שפל (91.17 ₪)

הסטוריית צריכה בקוט"ש

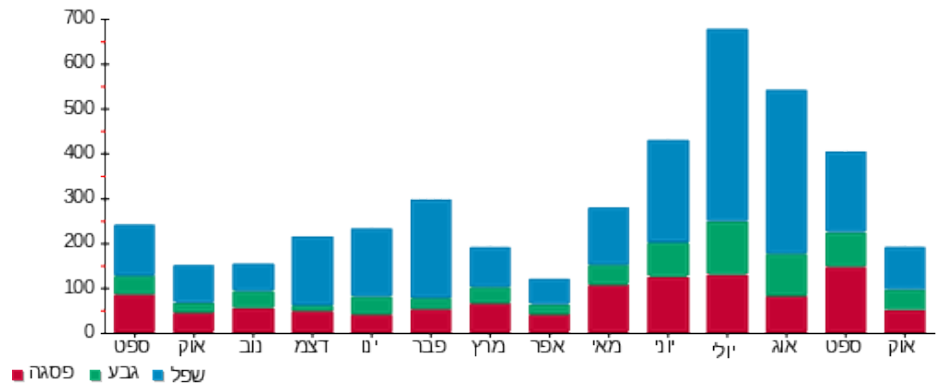

20/10/25 תאריך הפקה:  
 19/10/25 תאריך קריאה נוכחית:  
 20/09/25 תאריך קריאה קודמת:

שם דייר: תלמ"א בניין 9 - דירה 9006  
 שם אתר: בתי אלמוג (בניין 9)

**לקוח/ה נכבד/ה, אנו מתכבדים להגיש את חישוב צריכת החשמל לתקופה 19/10/25 - 20/09/25:**

תלמ"א בניין 9 - דירה 9006 - 14 - 13080908(0x0)

סוג תעריף	סוג צריכה	קריאה קודמת	קריאה נוכחית	סה"כ צריכה בקוט"ש	מחיר לקוט"ש בא"ג	סה"כ לתשלום
פרטי חשבון עבור תאריכים:		20/09/25	19/10/25			
999		21,482.15	21,896.45	414.30	54.25	224.76 ₪

סה"כ לדייר:

סה"כ	שיא ביקוש
414.30	3.90
224.76 ₪	

24.43 ₪	תשלום קבוע	
0.00 ₪	תשלום עבור גודל חיבור בKVA (0x0)	
249.19 ₪	סה"כ לתשלום	לא כולל מע"מ

התפלגות חיוב בש"ח לפי תעו"ז

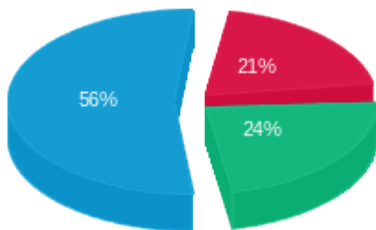

פסגה (₪ 46.28)  
 גבע (₪ 53.52)  
 שפל (₪ 124.96)

הסטוריית צריכה בקוט"ש

