

26/10/25 תאריך הפקדה:
 20/10/25 תאריך קריאה נוכחית:
 18/09/25 תאריך קריאה קודמת:

שם דייר: דירה 301 - מרטה גורן
 שם אתר: מגדלי הים התיכון רחובות

לקוח/ה נכבד/ה, אנו מתכבדים להגיש את חישוב צריכת החשמל לתקופה 18/09/25 - 20/10/25:

מרטה גורן- דירה 301 - 2 - 22026688 (3x32)

סוג תעריף	סוג צריכה	קריאה קודמת	קריאה נוכחית	סה"כ צריכה בקוט"ש	מחיר לקוט"ש בא"ג	סה"כ לתשלום
פרטי חשבון עבור תאריכים:		18/09/25	20/10/25			
757		1,869.68	1,978.60	108.92	54.25	59.09 ₪

סה"כ לדייר:

שיא ביקוש	סה"כ
1.51	108.92
	59.09 ₪

22.97 ₪	תשלום קבוע	
7.07 ₪	תשלום עבור גודל חיבור בKVA (3x32)	
89.13 ₪	סה"כ לתשלום	לא כולל מע"מ

התפלגות חיוב בש"ח לפי תעו"ז

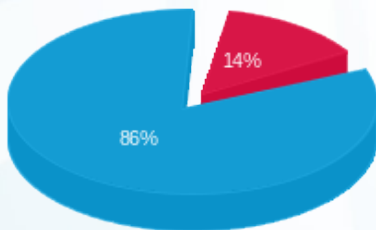

פסגה (7.99 ₪) ■
 גבע (0.00 ₪) ■
 שפל (51.10 ₪) ■

הסטוריית צריכה בקוט"ש

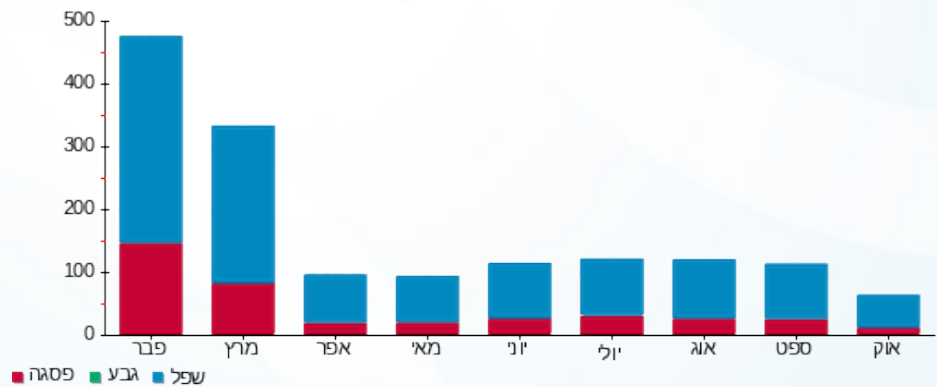

26/10/25 תאריך הפקה:
 20/10/25 תאריך קריאה נוכחית:
 18/09/25 תאריך קריאה קודמת:

שם דייר: דירה 414 - נורית שמיר
 שם אתר: מגדלי הים התיכון רחובות

לקוח/ה נכבד/ה, אנו מתכבדים להגיש את חישוב צריכת החשמל לתקופה 20/10/25 - 18/09/25:

נורית שמיר - דירה 414 - 4 - 22026493 (3x32)

סוג תעריף	סוג צריכה	קריאה קודמת	קריאה נוכחית	סה"כ צריכה בקוט"ש	מחיר לקוט"ש בא"ג	סה"כ לתשלום
פרטי חשבון עבור תאריכים:		18/09/25	20/10/25			
757		2,026.84	2,221.88	195.04	54.25	105.81 ₪

סה"כ לדייר:

שיא ביקוש	סה"כ
5.92	195.04
	105.81 ₪

22.97 ₪	תשלום קבוע	
7.07 ₪	תשלום עבור גודל חיבור ב KVA (3x32)	
135.85 ₪	סה"כ לתשלום	לא כולל מע"מ

התפלגות חיוב בש"ח לפי תעו"ז

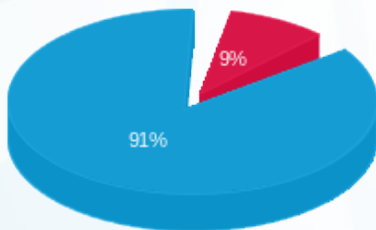

פסגה (9.90 ₪) ■
 גבע (0.00 ₪) ■
 שפל (95.91 ₪) ■

הסטוריית צריכה בקוט"ש

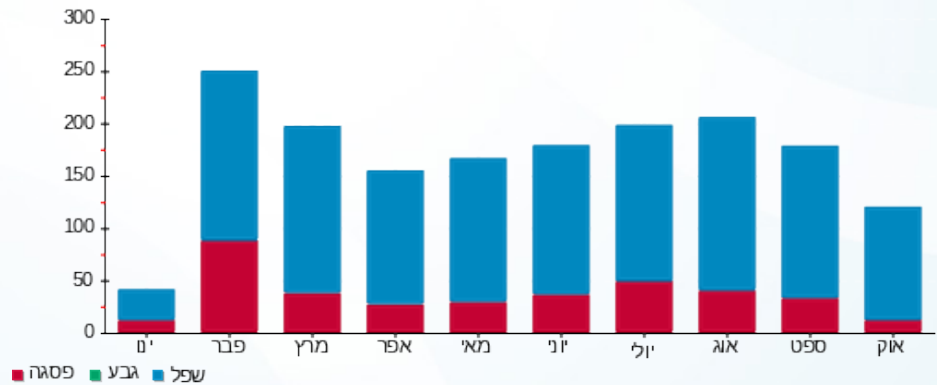

26/10/25 תאריך הפקה:
 20/10/25 תאריך קריאה נוכחית:
 18/09/25 תאריך קריאה קודמת:

שם דייר: דירה 512 - גוטשטיין צבי
 שם אתר: מגדלי הים התיכון רחובות

לקוח/ה נכבד/ה, אנו מתכבדים להגיש את חישוב צריכת החשמל לתקופה 20/10/25 - 18/09/25:

גוטשטיין צבי-דירה 512 - 2 - 22026671(3x32)

סוג תעריף	סוג צריכה	קריאה קודמת	קריאה נוכחית	סה"כ צריכה בקוט"ש	מחיר לקוט"ש בא"ג	סה"כ לתשלום
פרטי חשבון עבור תאריכים:		18/09/25	20/10/25			
757		1,673.20	1,838.76	165.56	54.25	89.82 ₪

סה"כ לדייר:

שיא ביקוש	סה"כ
6.02	165.56
	89.82 ₪

22.97 ₪	תשלום קבוע	
7.07 ₪	תשלום עבור גודל חיבור בKVA (3x32)	
119.85 ₪	סה"כ לתשלום	לא כולל מע"מ

התפלגות חיוב בש"ח לפי תעו"ז

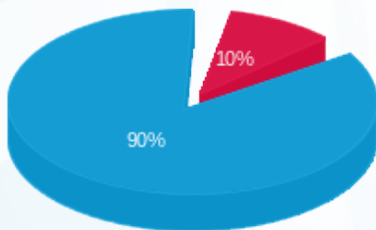

פסגה (9.18 ₪) ■
 גבע (0.00 ₪) ■
 שפל (80.64 ₪) ■

הסטוריית צריכה בקוט"ש

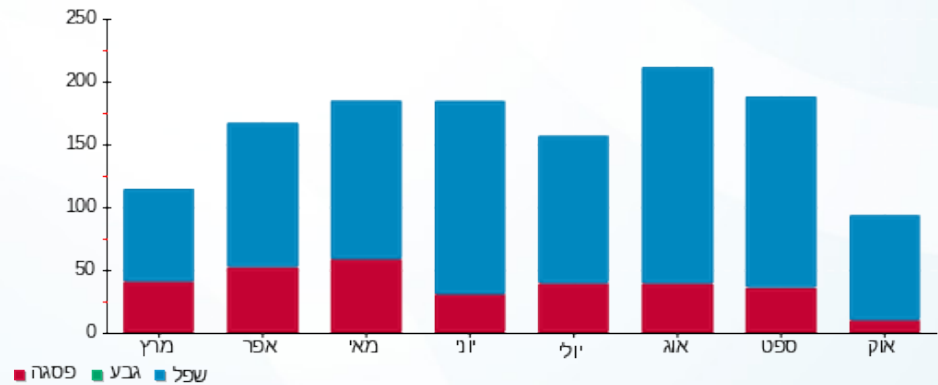

26/10/25 תאריך הפקה:
 20/10/25 תאריך קריאה נוכחית:
 18/09/25 תאריך קריאה קודמת:

שם דייר: דירה 905 - שחם מיקה
 שם אתר: מגדלי הים התיכון רחובות

לקוח/ה נכבד/ה, אנו מתכבדים להגיש את חישוב צריכת החשמל לתקופה 20/10/25 - 18/09/25:

שחם מיקה-דירה 905 - 2 - (3x32)22026674

סוג תעריף	סוג צריכה	קריאה קודמת	קריאה נוכחית	סה"כ צריכה בקוט"ש	מחיר לקוט"ש בא"ג	סה"כ לתשלום
פרטי חשבון עבור תאריכים:		18/09/25	20/10/25			
757		2,919.44	3,371.00	451.56	54.25	244.97 ₪

סה"כ לדייר:

שיא ביקוש	סה"כ
3.77	451.56
	244.97 ₪

22.97 ₪	תשלום קבוע	
7.07 ₪	תשלום עבור גודל חיבור בKVA (3x32)	
275.01 ₪	סה"כ לתשלום	לא כולל מע"מ

התפלגות חיוב בש"ח לפי תעו"ז

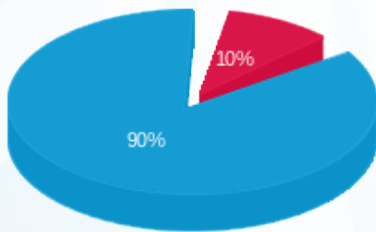

פסגה (24.35 ₪)
 גבע (0.00 ₪)
 שפל (220.62 ₪)

הסטוריית צריכה בקוט"ש

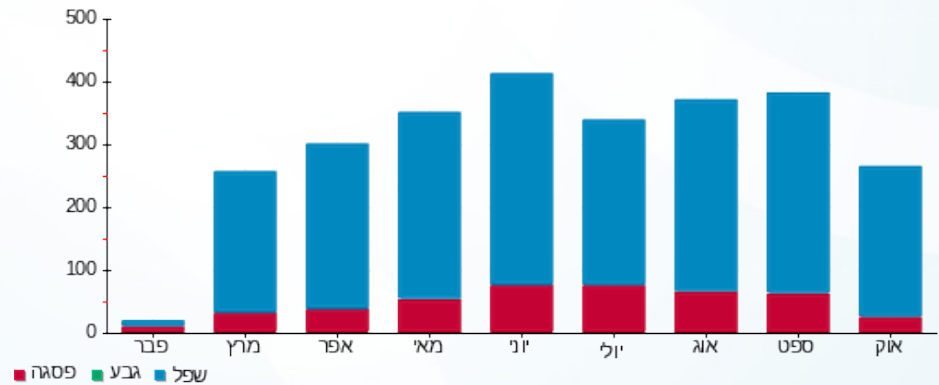

26/10/25 תאריך הפקה:
 20/10/25 תאריך קריאה נוכחית:
 18/09/25 תאריך קריאה קודמת:

שם דייר: דירה 1002- צילה גנות
 שם אתר: מגדלי הים התיכון רחובות

לקוח/ה נכבד/ה, אנו מתכבדים להגיש את חישוב צריכת החשמל לתקופה 20/10/25 - 18/09/25:

צילה גנות- דירה 1002 - 3 - 22026658(3x32)

סוג תעריף	סוג צריכה	קריאה קודמת	קריאה נוכחית	סה"כ צריכה בקוט"ש	מחיר לקוט"ש בא"ג	סה"כ לתשלום
פרטי חשבון עבור תאריכים:		18/09/25	20/10/25			
757		3,758.64	4,139.64	381.00	54.25	206.69 ₪

סה"כ לדייר:

שיא ביקוש	סה"כ
4.62	381.00
	206.69 ₪

22.97 ₪	תשלום קבוע	
7.07 ₪	תשלום עבור גודל חיבור בKVA (3x32)	
236.73 ₪	סה"כ לתשלום	לא כולל מע"מ

התפלגות חיוב בש"ח לפי תעו"ז

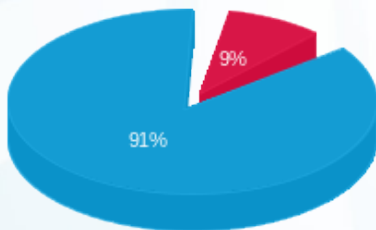

פסגה (18.77 ₪)
 גבע (0.00 ₪)
 שפל (187.92 ₪)

הסטוריית צריכה בקוט"ש

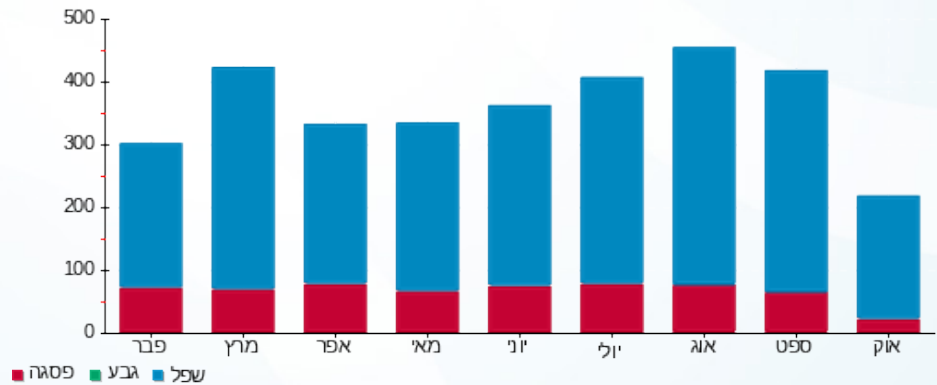

26/10/25 תאריך הפקדה:
 20/10/25 תאריך קריאה נוכחית:
 18/09/25 תאריך קריאה קודמת:

שם דייר: דירה 1003- דב שורץ
 שם אתר: מגדלי הים התיכון רחובות

לקוח/ה נכבד/ה, אנו מתכבדים להגיש את חישוב צריכת החשמל לתקופה 20/10/25 - 18/09/25:

דירה 1003- דב שורץ - 4 - (3x32)22026658

סוג תעריף	סוג צריכה	קריאה קודמת	קריאה נוכחית	סה"כ צריכה בקוט"ש	מחיר לקוט"ש בא"ג	סה"כ לתשלום
פרטי חשבון עבור תאריכים:		18/09/25	20/10/25			
757		1,137.04	1,218.96	81.92	54.25	44.44 ₪

סה"כ לדייר:

שיא ביקוש	סה"כ
3.10	81.92
	44.44 ₪

22.97 ₪	תשלום קבוע	
7.07 ₪	תשלום עבור גודל חיבור בKVA (3x32)	
74.48 ₪	סה"כ לתשלום	לא כולל מע"מ

התפלגות חיוב בש"ח לפי תעו"ז

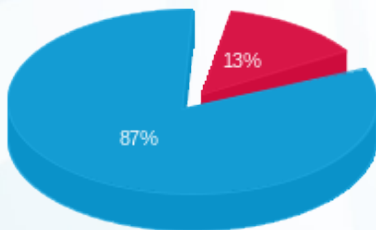

פסגה (5.88 ₪) ■
 גבע (0.00 ₪) ■
 שפל (38.56 ₪) ■

הסטוריית צריכה בקוט"ש

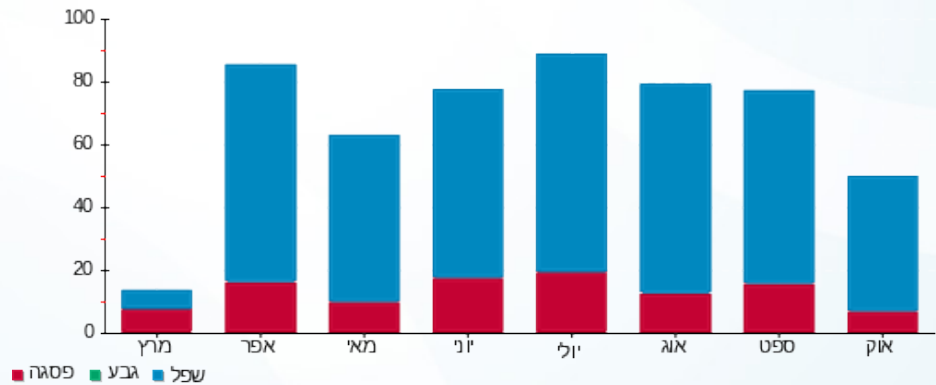

26/10/25 תאריך הפקה:
 20/10/25 תאריך קריאה נוכחית:
 18/09/25 תאריך קריאה קודמת:

שם דייר: דירה 1004 - פרידה הילה זאב
 שם אתר: מגדלי הים התיכון רחובות

לקוח/ה נכבד/ה, אנו מתכבדים להגיש את חישוב צריכת החשמל לתקופה 20/10/25 - 18/09/25:

דירה 1004 - פרידה הילה זאב - 1 - 22026664 (3x32)

סוג תעריף	סוג צריכה	קריאה קודמת	קריאה נוכחית	סה"כ צריכה בקוט"ש	מחיר לקוט"ש בא"ג	סה"כ לתשלום
פרטי חשבון עבור תאריכים:		18/09/25	20/10/25			
757		7,922.88	8,961.12	1,038.24	54.25	563.25 ₪

סה"כ לדייר:

שיא ביקוש	סה"כ
5.10	1,038.24
	563.25 ₪

22.97 ₪	תשלום קבוע	
7.07 ₪	תשלום עבור גודל חיבור ב KVA (3x32)	
593.28 ₪	סה"כ לתשלום	לא כולל מע"מ

התפלגות חיוב בש"ח לפי תעו"ז

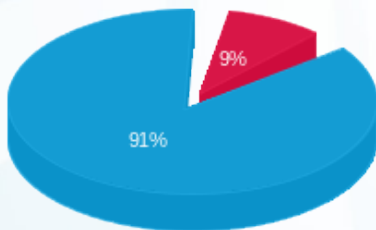

פסגה (51.04 ₪)
 גבע (0.00 ₪)
 שפל (512.21 ₪)

הסטוריית צריכה בקוט"ש

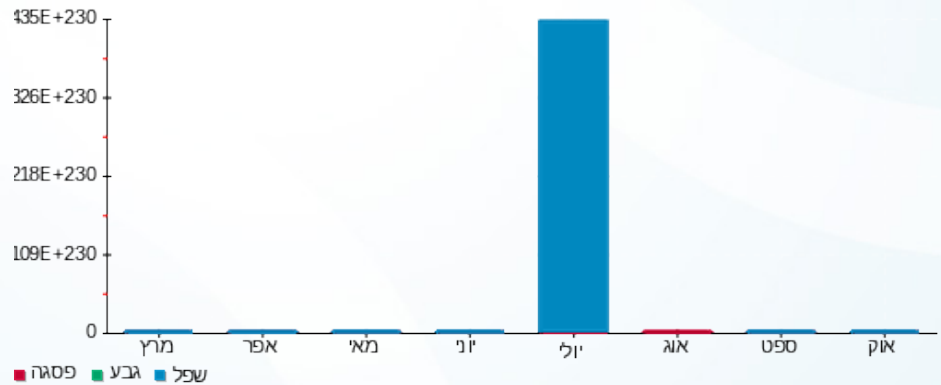

26/10/25 תאריך הפקה:
 20/10/25 תאריך קריאה נוכחית:
 18/09/25 תאריך קריאה קודמת:

שם דייר: דירה 1006- מירי הרצוג
 שם אתר: מגדלי הים התיכון רחובות

לקוח/ה נכבד/ה, אנו מתכבדים להגיש את חישוב צריכת החשמל לתקופה 20/10/25 - 18/09/25:

מירי הרצוג- דירה 1006 - 3 - 22026664(3x32)

סוג תעריף	סוג צריכה	קריאה קודמת	קריאה נוכחית	סה"כ צריכה בקוט"ש	מחיר לקוט"ש בא"ג	סה"כ לתשלום
פרטי חשבון עבור תאריכים:		18/09/25	20/10/25			
757		2,648.20	2,927.92	279.72	54.25	151.75 ₪

סה"כ לדייר:

שיא ביקוש	סה"כ
3.69	279.72
	151.75 ₪

22.97 ₪	תשלום קבוע	
7.07 ₪	תשלום עבור גודל חיבור בKVA (3x32)	
181.78 ₪	סה"כ לתשלום	לא כולל מע"מ

התפלגות חיוב בש"ח לפי תעו"ז

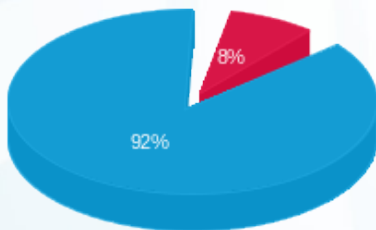

פסגה (12.28 ₪)
 גבע (0.00 ₪)
 שפל (139.47 ₪)

הסטוריית צריכה בקוט"ש

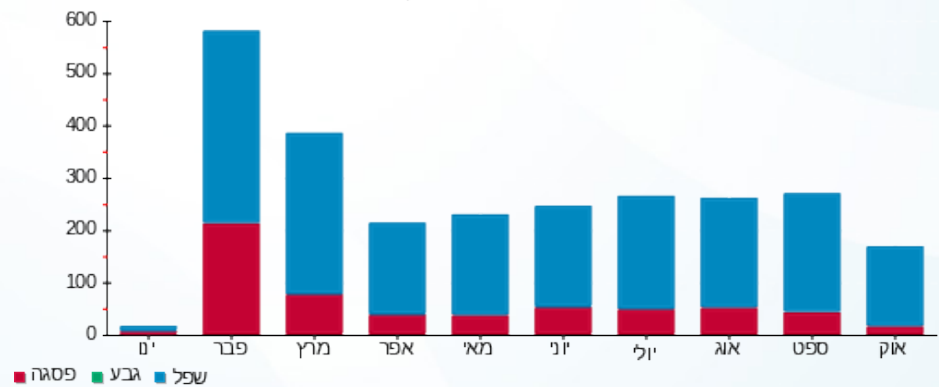

26/10/25 תאריך הפקה:
 20/10/25 תאריך קריאה נוכחי:
 18/09/25 תאריך קריאה קודמת:

שם דייר: דירה 1007 - ברוריה יונה
 שם אתר: מגדלי הים התיכון רחובות

לקוח/ה נכבד/ה, אנו מתכבדים להגיש את חישוב צריכת החשמל לתקופה 20/10/25 - 18/09/25:

ברוריה יונה - דירה 1007 - 4 - (3x32)22026664

סוג תעריף	סוג צריכה	קריאה קודמת	קריאה נוכחית	סה"כ צריכה בקוט"ש	מחיר לקוט"ש בא"ג	סה"כ לתשלום
פרטי חשבון עבור תאריכים:			20/10/25	18/09/25		
757		1,451.80	1,565.24	113.44	54.25	61.54 ₪

סה"כ לדייר:

שיא ביקוש	סה"כ
3.80	113.44
	61.54 ₪

22.97 ₪	תשלום קבוע	
7.07 ₪	תשלום עבור גודל חיבור ב-KVA (3x32)	
91.58 ₪	סה"כ לתשלום	לא כולל מע"מ

התפלגות חיוב בש"ח לפי תעו"ז

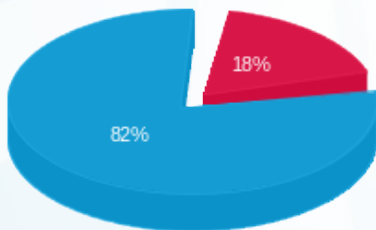

פסגה (10.83 ₪)
 גבע (0.00 ₪)
 שפל (50.71 ₪)

הסטוריית צריכה בקוט"ש

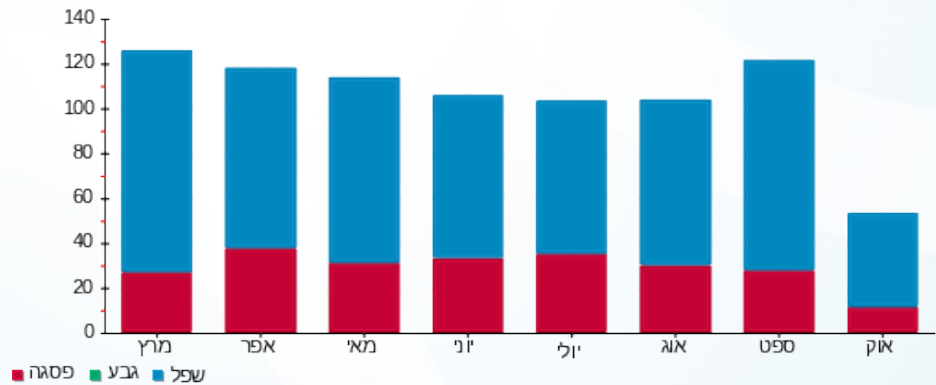

26/10/25 תאריך הפקה:
 20/10/25 תאריך קריאה נוכחית:
 18/09/25 תאריך קריאה קודמת:

שם דייר: דירה 1012- מרים לוי
 שם אתר: מגדלי הים התיכון רחובות

לקוח/ה נכבד/ה, אנו מתכבדים להגיש את חישוב צריכת החשמל לתקופה 20/10/25 - 18/09/25:

דירה 1012- מרים לוי - 2 - (3x32)22026494

סוג תעריף	סוג צריכה	קריאה קודמת	קריאה נוכחית	סה"כ צריכה בקוט"ש	מחיר לקוט"ש בא"ג	סה"כ לתשלום
פרטי חשבון עבור תאריכים:		18/09/25	20/10/25			
757		1,635.72	1,696.52	60.80	54.25	32.98 ₪

סה"כ לדייר:

שיא ביקוש	סה"כ
3.35	60.80
	32.98 ₪

22.97 ₪	תשלום קבוע	
7.07 ₪	תשלום עבור גודל חיבור בKVA (3x32)	
63.02 ₪	סה"כ לתשלום	לא כולל מע"מ

התפלגות חיוב בש"ח לפי תעו"ז

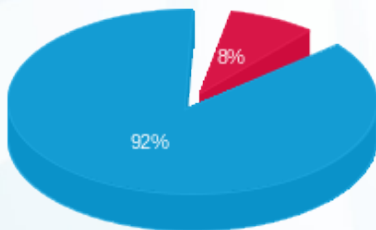

פסגה (2.67 ₪)
 גבע (0.00 ₪)
 שפל (30.31 ₪)

הסטוריית צריכה בקוט"ש

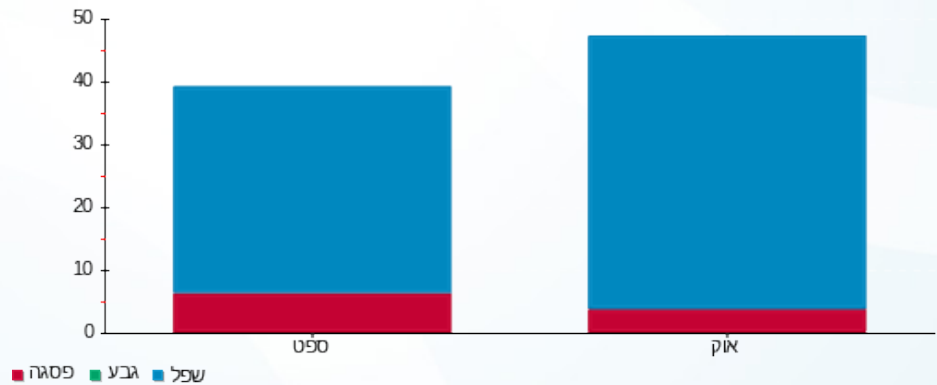

26/10/25 תאריך הפקה:
 20/10/25 תאריך קריאה נוכחית:
 18/09/25 תאריך קריאה קודמת:

שם דייר: דירה 1013- לבנה עירית
 שם אתר: מגדלי הים התיכון רחובות

לקוח/ה נכבד/ה, אנו מתכבדים להגיש את חישוב צריכת החשמל לתקופה 20/10/25 - 18/09/25:

דירה 1013- לבנה עירית - 3 - (3x32)22026494

סוג תעריף	סוג צריכה	קריאה קודמת	קריאה נוכחית	סה"כ צריכה בקוט"ש	מחיר לקוט"ש בא"ג	סה"כ לתשלום
פרטי חשבון עבור תאריכים:		18/09/25	20/10/25			
757		1,757.48	1,899.32	141.84	54.25	76.95 ₪

סה"כ לדייר:

שיא ביקוש	סה"כ
4.99	141.84
	76.95 ₪

22.97 ₪	תשלום קבוע	
7.07 ₪	תשלום עבור גודל חיבור בKVA (3x32)	
106.99 ₪	סה"כ לתשלום	לא כולל מע"מ

התפלגות חיוב בש"ח לפי תעו"ז

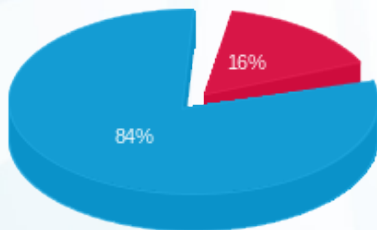

פסגה (12.02 ₪)
 גבע (0.00 ₪)
 שפל (64.93 ₪)

הסטוריית צריכה בקוט"ש

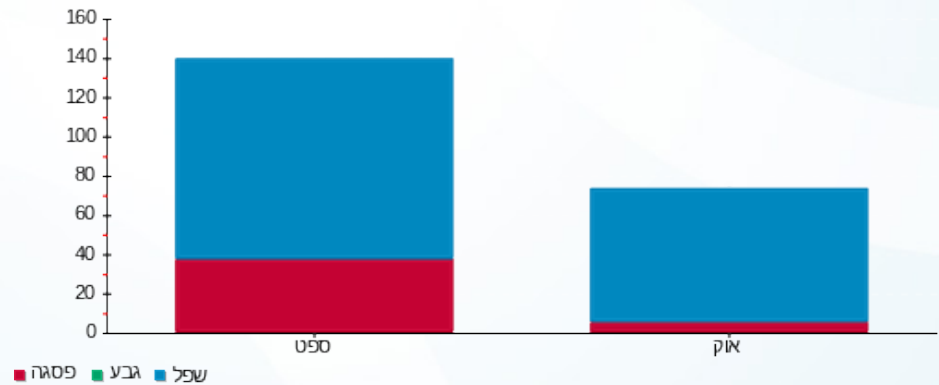



26/10/25 תאריך הפקה:
 20/10/25 תאריך קריאה נוכחית:
 18/09/25 תאריך קריאה קודמת:

שם דייר: דירה 1014 - לאה ודוד ניר
 שם אתר: מגדלי הים התיכון רחובות

לקוח/ה נכבד/ה, אנו מתכבדים להגיש את חישוב צריכת החשמל לתקופה 20/10/25 - 18/09/25:

לאה ודוד ניר - דירה 1014 - 4 - 22026494 (3x32)

סוג תעריף	סוג צריכה	קריאה קודמת	קריאה נוכחית	סה"כ צריכה בקוט"ש	מחיר לקוט"ש בא"ג	סה"כ לתשלום
פרטי חשבון עבור תאריכים:		18/09/25	20/10/25			
757		4,222.84	4,779.00	556.16	54.25	301.72 ₪

סה"כ לדייר:

שיא ביקוש	סה"כ
5.99	556.16
	301.72 ₪

22.97 ₪	תשלום קבוע	
7.07 ₪	תשלום עבור גודל חיבור בKVA (3x32)	
331.75 ₪	סה"כ לתשלום	לא כולל מע"מ

התפלגות חיוב בש"ח לפי תעו"ז

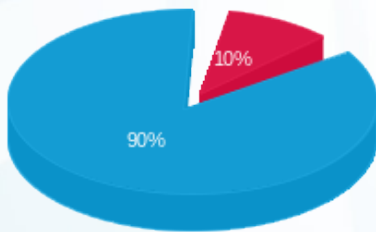

פסגה (29.95 ₪) ■
 גבע (0.00 ₪) ■
 שפל (271.77 ₪) ■

הסטוריית צריכה בקוט"ש

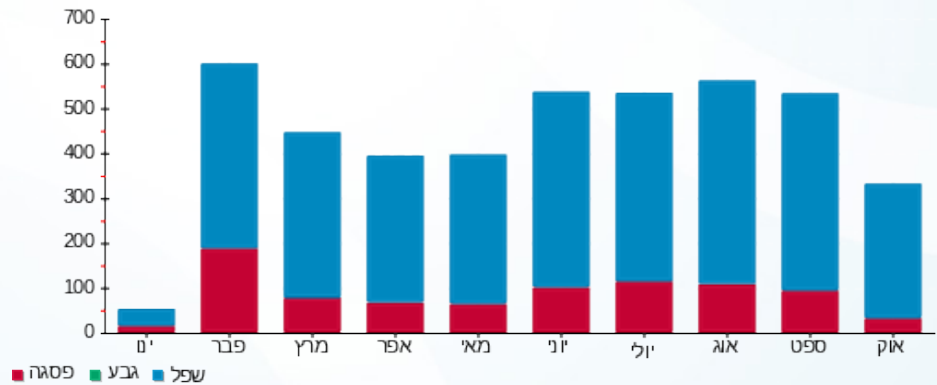

26/10/25 תאריך הפקה:
 20/10/25 תאריך קריאה נוכחית:
 18/09/25 תאריך קריאה קודמת:

שם דייר: דירה 1102- חיה ואלכס פטישי
 שם אתר: מגדלי הים התיכון רחובות

לקוח/ה נכבד/ה, אנו מתכבדים להגיש את חישוב צריכת החשמל לתקופה 18/09/25 - 20/10/25:

דירה 1102- חיה ואלכס פטישי - 3 - (3x32)22026682

סוג תעריף	סוג צריכה	קריאה קודמת	קריאה נוכחית	סה"כ צריכה בקוט"ש	מחיר לקוט"ש בא"ג	סה"כ לתשלום
פרטי חשבון עבור תאריכים:		18/09/25	20/10/25			
757		2,166.40	2,499.28	332.88	54.25	180.59 ₪

סה"כ לדייר:

שיא ביקוש	סה"כ
4.41	332.88
	180.59 ₪

22.97 ₪	תשלום קבוע	
7.07 ₪	תשלום עבור גודל חיבור בKVA (3x32)	
210.62 ₪	סה"כ לתשלום	לא כולל מע"מ

התפלגות חיוב בש"ח לפי תעו"ז

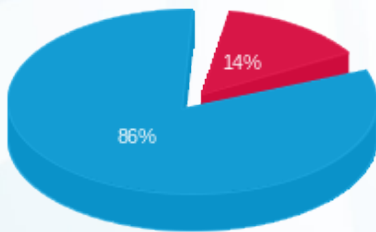

פסגה (24.74 ₪)
 גבע (0.00 ₪)
 שפל (155.85 ₪)

הסטוריית צריכה בקוט"ש

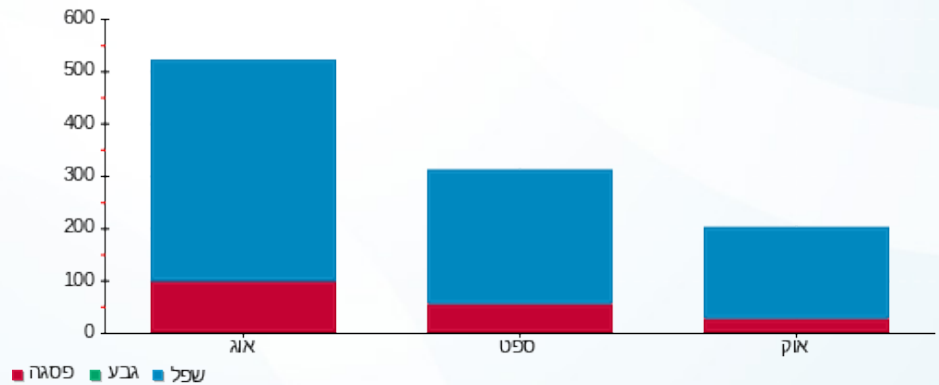

26/10/25 תאריך הפקה:
 20/10/25 תאריך קריאה נוכחית:
 18/09/25 תאריך קריאה קודמת:

שם דייר: דירה 1104-גדליה בתיה ויעקב
 שם אתר: מגדלי הים התיכון רחובות

לקוח/ה נכבד/ה, אנו מתכבדים להגיש את חישוב צריכת החשמל לתקופה 20/10/25 - 18/09/25:

דירה 1104-גדליה בתיה ויעקב - 1 - 22026681(3x32)

סוג תעריף	סוג צריכה	קריאה קודמת	קריאה נוכחית	סה"כ צריכה בקוט"ש	מחיר לקוט"ש בא"ג	סה"כ לתשלום
פרטי חשבון עבור תאריכים:		18/09/25	20/10/25			
757		1,659.76	1,911.36	251.60	54.25	136.49 ₪

סה"כ לדייר:

שיא ביקוש	סה"כ
4.15	251.60
	136.49 ₪

22.97 ₪	תשלום קבוע	
7.07 ₪	תשלום עבור גודל חיבור בKVA (3x32)	
166.53 ₪	סה"כ לתשלום	לא כולל מע"מ

התפלגות חיוב בש"ח לפי תעו"ז

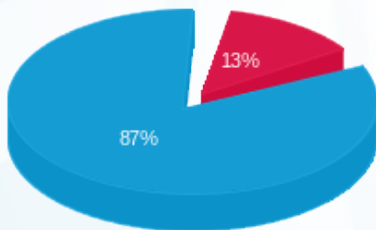

פסגה (17.40 ₪)
 גבע (0.00 ₪)
 שפל (119.09 ₪)

הסטוריית צריכה בקוט"ש

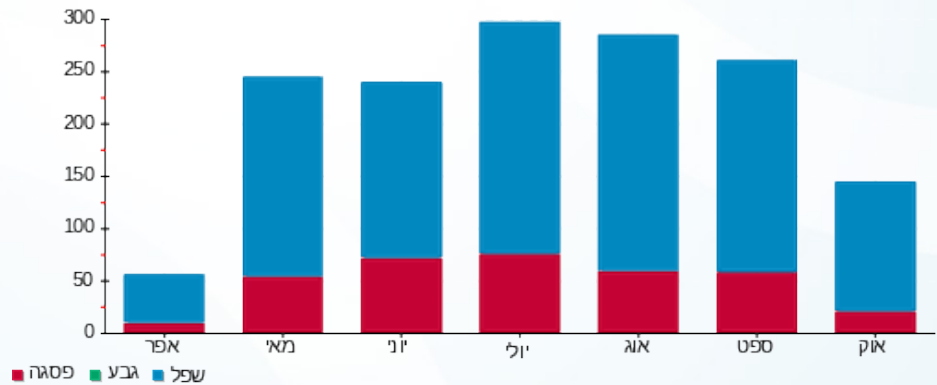



26/10/25 תאריך הפקה:
 20/10/25 תאריך קריאה נוכחית:
 18/09/25 תאריך קריאה קודמת:

שם דייר: דירה 1107- ארקין הדרה
 שם אתר: מגדלי הים התיכון רחובות

לקוח/ה נכבד/ה, אנו מתכבדים להגיש את חישוב צריכת החשמל לתקופה 20/10/25 - 18/09/25:

דירה 1107- ארקין הדרה - 4 - (3x32)22026681

סוג תעריף	סוג צריכה	קריאה קודמת	קריאה נוכחית	סה"כ צריכה בקוט"ש	מחיר לקוט"ש בא"ג	סה"כ לתשלום
פרטי חשבון עבור תאריכים:		18/09/25	20/10/25			
757		1,155.84	1,390.32	234.48	54.25	127.21 ₪

סה"כ לדייר:

שיא ביקוש	סה"כ
3.95	234.48
	127.21 ₪

22.97 ₪	תשלום קבוע	
7.07 ₪	תשלום עבור גודל חיבור בKVA (3x32)	
157.24 ₪	סה"כ לתשלום	לא כולל מע"מ

התפלגות חיוב בש"ח לפי תעו"ז

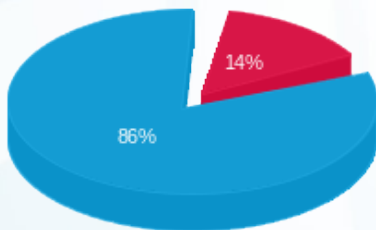

פסגה (18.01 ₪)
 גבע (0.00 ₪)
 שפל (109.19 ₪)

הסטוריית צריכה בקוט"ש

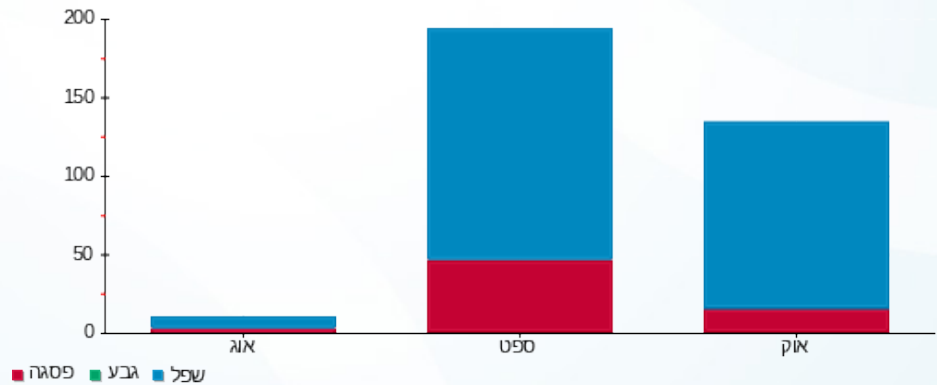

26/10/25 תאריך הפקה:
 20/10/25 תאריך קריאה נוכחית:
 18/09/25 תאריך קריאה קודמת:

שם דייר: דירה 1109 - זהב שולמית
 שם אתר: מגדלי הים התיכון רחובות

לקוח/ה נכבד/ה, אנו מתכבדים להגיש את חישוב צריכת החשמל לתקופה 20/10/25 - 18/09/25:

דירה 1109 - זהב שולמית - 3 - (3x32)22026677

סוג תעריף	סוג צריכה	קריאה קודמת	קריאה נוכחית	סה"כ צריכה בקוט"ש	מחיר לקוט"ש בא"ג	סה"כ לתשלום
פרטי חשבון עבור תאריכים:		18/09/25	20/10/25			
757		2,281.20	2,505.28	224.08	54.25	121.56 ₪

סה"כ לדייר:

שיא ביקוש	סה"כ
6.78	224.08
	121.56 ₪

22.97 ₪	תשלום קבוע	
7.07 ₪	תשלום עבור גודל חיבור ב KVA (3x32)	
151.60 ₪	סה"כ לתשלום	לא כולל מע"מ

התפלגות חיוב בש"ח לפי תעו"ז

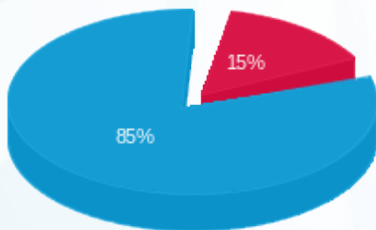

פסגה (18.03 ₪)
 גבע (0.00 ₪)
 שפל (103.53 ₪)

הסטוריית צריכה בקוט"ש

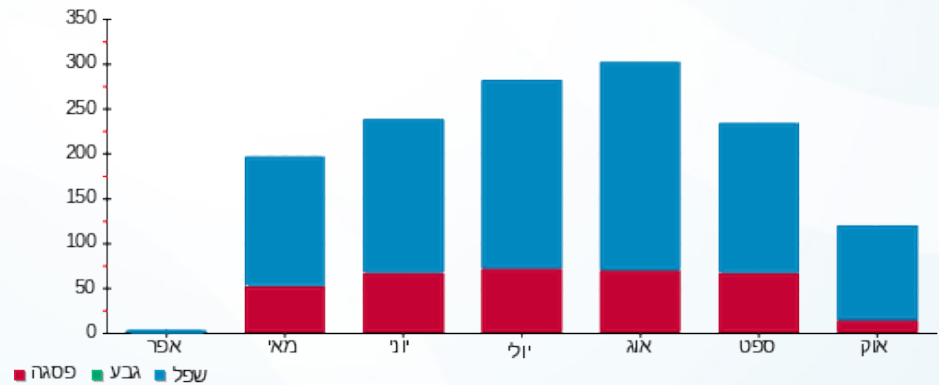

26/10/25 תאריך הפקה:
 20/10/25 תאריך קריאה נוכחית:
 18/09/25 תאריך קריאה קודמת:

שם דייר: דירה 1112- גרין עלינא
 שם אתר: מגדלי הים התיכון רחובות

לקוח/ה נכבד/ה, אנו מתכבדים להגיש את חישוב צריכת החשמל לתקופה 20/10/25 - 18/09/25:

דירה 1112- גרין עלינא - 2 - 22026680(3x32)

סוג תעריף	סוג צריכה	קריאה קודמת	קריאה נוכחית	סה"כ צריכה בקוט"ש	מחיר לקוט"ש בא"ג	סה"כ לתשלום
פרטי חשבון עבור תאריכים:		18/09/25	20/10/25			
757		1,759.24	2,105.36	346.12	54.25	187.77 ₪

סה"כ לדייר:

שיא ביקוש	סה"כ
5.34	346.12
	187.77 ₪

22.97 ₪	תשלום קבוע	
7.07 ₪	תשלום עבור גודל חיבור בKVA (3x32)	
217.81 ₪	סה"כ לתשלום	לא כולל מע"מ

התפלגות חיוב בש"ח לפי תעו"ז

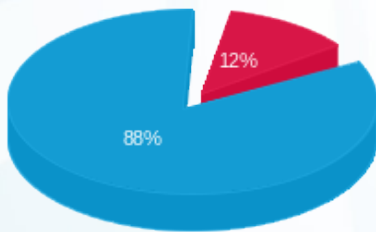

פסגה (22.33 ₪)
 גבע (0.00 ₪)
 שפל (165.44 ₪)

הסטוריית צריכה בקוט"ש

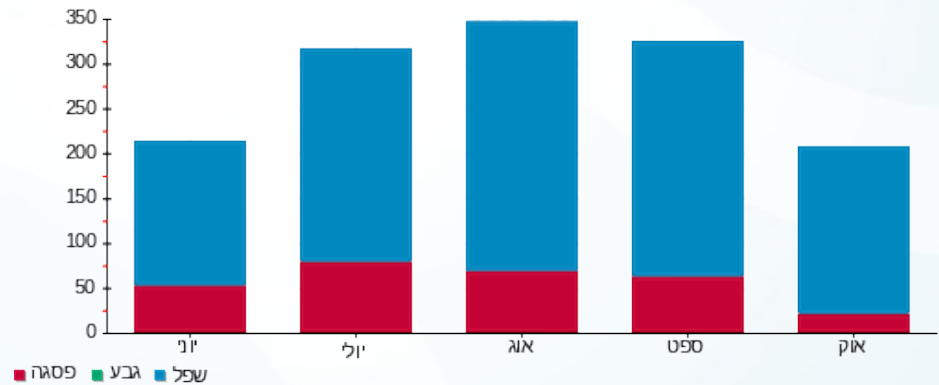

26/10/25 תאריך הפקה:
 20/10/25 תאריך קריאה נוכחית:
 18/09/25 תאריך קריאה קודמת:

שם דייר: דירה 1114 - יורקוני סוניה ומריאוס
 שם אתר: מגדלי הים התיכון רחובות

לקוח/ה נכבד/ה, אנו מתכבדים להגיש את חישוב צריכת החשמל לתקופה 20/10/25 - 18/09/25:

יורקוני סוניה ומריאוס- דירה 1114 - 4 - (3x32)22026680

סוג תעריף	סוג צריכה	קריאה קודמת	קריאה נוכחית	סה"כ צריכה בקוט"ש	מחיר לקוט"ש בא"ג	סה"כ לתשלום
פרטי חשבון עבור תאריכים:		18/09/25	20/10/25			
757		3,104.08	3,309.04	204.96	54.25	111.19 ₪

סה"כ לדייר:

שיא ביקוש	סה"כ
4.10	204.96
	111.19 ₪

22.97 ₪	תשלום קבוע	
7.07 ₪	תשלום עבור גודל חיבור בKVA (3x32)	
141.23 ₪	סה"כ לתשלום	לא כולל מע"מ

התפלגות חיוב בש"ח לפי תעו"ז

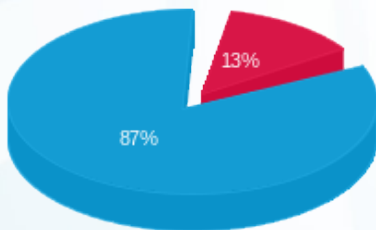

פסגה (14.15 ₪)
 גבע (0.00 ₪)
 שפל (97.04 ₪)

הסטוריית צריכה בקוט"ש

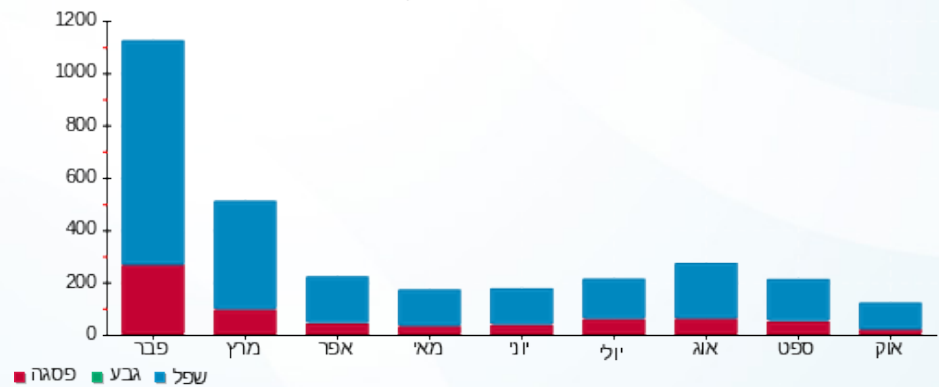

26/10/25 תאריך הפקה:
 20/10/25 תאריך קריאה נוכחית:
 18/09/25 תאריך קריאה קודמת:

שם דייר: דירה 1202 - מאירה ויצחק אלוף
 שם אתר: מגדלי הים התיכון רחובות

לקוח/ה נכבד/ה, אנו מתכבדים להגיש את חישוב צריכת החשמל לתקופה 18/09/25 - 20/10/25:

מאירה ויצחק אלוף- דירה 1202 - 3 - 22027393 (3x32)

סוג תעריף	סוג צריכה	קריאה קודמת	קריאה נוכחית	סה"כ צריכה בקוט"ש	מחיר לקוט"ש בא"ג	סה"כ לתשלום
פרטי חשבון עבור תאריכים:		18/09/25	20/10/25			
757		2,615.16	2,912.52	297.36	54.25	161.32 ₪

סה"כ לדייר:

שיא ביקוש	סה"כ
4.56	297.36
	161.32 ₪

22.97 ₪	תשלום קבוע	
7.07 ₪	תשלום עבור גודל חיבור בKVA (3x32)	
191.35 ₪	סה"כ לתשלום	לא כולל מע"מ

התפלגות חיוב בש"ח לפי תעו"ז

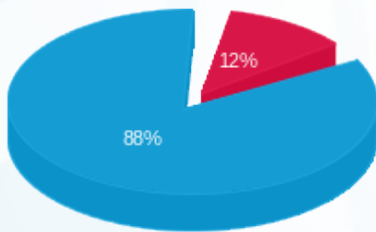

פסגה (18.71 ₪)
 גבע (0.00 ₪)
 שפל (142.61 ₪)

הסטוריית צריכה בקוט"ש

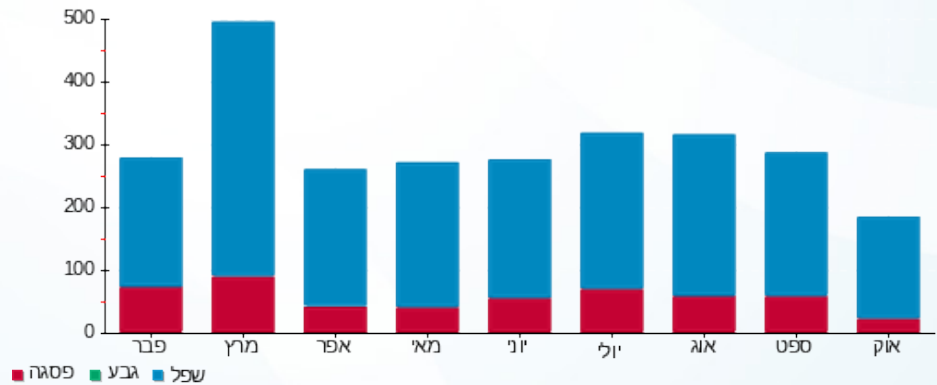

26/10/25 תאריך הפקה:
 20/10/25 תאריך קריאה נוכחית:
 18/09/25 תאריך קריאה קודמת:

שם דייר: דירה 1203 - ורדה רפל
 שם אתר: מגדלי הים התיכון רחובות

לקוח/ה נכבד/ה, אנו מתכבדים להגיש את חישוב צריכת החשמל לתקופה 18/09/25 - 20/10/25:

דירה 1203 - ורדה רפל - 4 - (3x32)22027393

סוג תעריף	סוג צריכה	קריאה קודמת	קריאה נוכחית	סה"כ צריכה בקוט"ש	מחיר לקוט"ש בא"ג	סה"כ לתשלום
			20/10/25	18/09/25	פרטי חשבון עבור תאריכים:	
757		1,181.84	1,350.92	169.08	54.25	91.73 ₪

סה"כ לדייר:

שיא ביקוש	סה"כ
4.02	169.08
	91.73 ₪

22.97 ₪	תשלום קבוע	
7.07 ₪	תשלום עבור גודל חיבור ב KVA (3x32)	
121.76 ₪	סה"כ לתשלום	לא כולל מע"מ

התפלגות חיוב בש"ח לפי תעו"ז

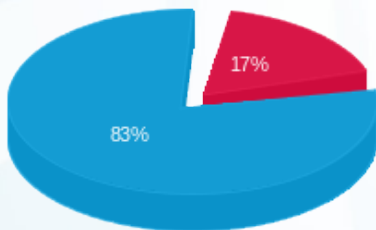

פסגה (15.91 ₪)
 גבע (0.00 ₪)
 שפל (75.82 ₪)

הסטוריית צריכה בקוט"ש

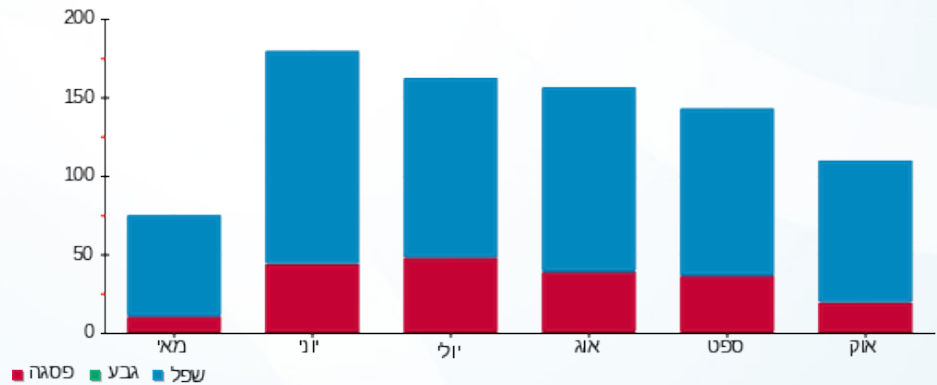

26/10/25 תאריך הפקה:
 20/10/25 תאריך קריאה נוכחית:
 18/09/25 תאריך קריאה קודמת:

שם דייר: דירה 1204 - מרים ואפרים אמיתי
 שם אתר: מגדלי הים התיכון רחובות

לקוח/ה נכבד/ה, אנו מתכבדים להגיש את חישוב צריכת החשמל לתקופה 20/10/25 - 18/09/25:

מרים ואפרים אמיתי דירה 1204 - 1 - 22026492 (3x32)

סוג תעריף	סוג צריכה	קריאה קודמת	קריאה נוכחית	סה"כ צריכה בקוט"ש	מחיר לקוט"ש בא"ג	סה"כ לתשלום
פרטי חשבון עבור תאריכים:		18/09/25	20/10/25			
757		3,789.32	4,262.40	473.08	54.25	256.65 ₪

סה"כ לדייר:

שיא ביקוש	סה"כ
6.98	473.08
	256.65 ₪

22.97 ₪	תשלום קבוע	
7.07 ₪	תשלום עבור גודל חיבור בKVA (3x32)	
286.68 ₪	סה"כ לתשלום	לא כולל מע"מ

התפלגות חיוב בש"ח לפי תעו"ז

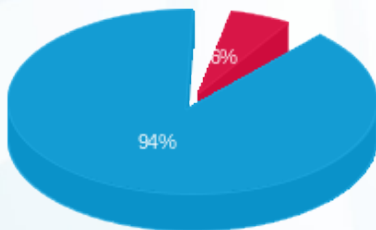

פסגה (14.76 ₪)
 גבע (0.00 ₪)
 שפל (241.89 ₪)

הסטוריית צריכה בקוט"ש

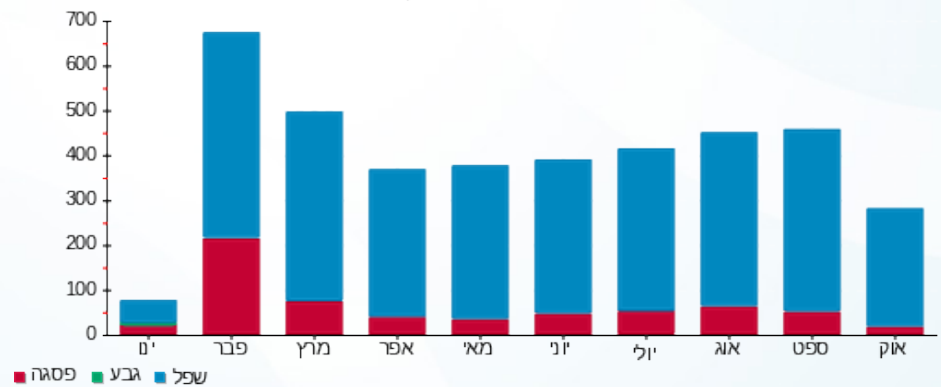

26/10/25 תאריך הפקה:
 20/10/25 תאריך קריאה נוכחי:
 18/09/25 תאריך קריאה קודמת:

שם דייר: דירה 1207- בתיה מעטה
 שם אתר: מגדלי הים התיכון רחובות

לקוח/ה נכבד/ה, אנו מתכבדים להגיש את חישוב צריכת החשמל לתקופה 20/10/25 - 18/09/25:

דירה 1207- בתיה מעטה - 4 - (3x32)22026492

סוג תעריף	סוג צריכה	קריאה קודמת	קריאה נוכחית	סה"כ צריכה בקוט"ש	מחיר לקוט"ש בא"ג	סה"כ לתשלום
פרטי חשבון עבור תאריכים:		18/09/25	20/10/25			
757		1,840.48	2,170.00	329.52	54.25	178.76 ₪

סה"כ לדייר:

שיא ביקוש	סה"כ
5.63	329.52
	178.76 ₪

22.97 ₪	תשלום קבוע	
7.07 ₪	תשלום עבור גודל חיבור בKVA (3x32)	
208.80 ₪	סה"כ לתשלום	לא כולל מע"מ

התפלגות חיוב בש"ח לפי תעו"ז

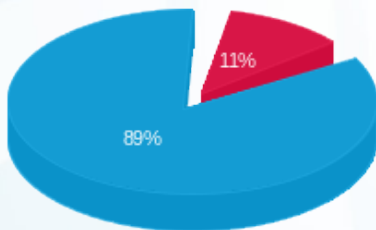

פסגה (20.05 ₪)
 גבע (0.00 ₪)
 שפל (158.71 ₪)

הסטוריית צריכה בקוט"ש

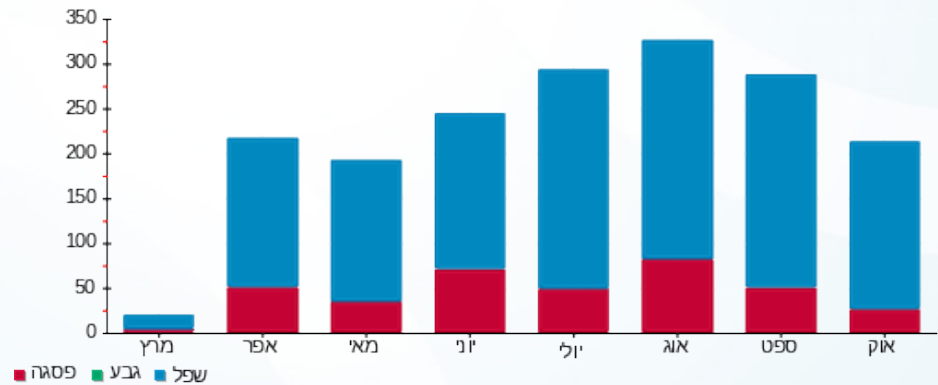

26/10/25 תאריך הפקה:
 20/10/25 תאריך קריאה נוכחית:
 18/09/25 תאריך קריאה קודמת:

שם דייר: דירה 1209 - בר נחמה ואברהם
 שם אתר: מגדלי הים התיכון רחובות
 תאריך כניסה: 19/10/25

לקוח/ה נכבד/ה, אנו מתכבדים להגיש את חישוב צריכת החשמל לתקופה 20/10/25 - 19/10/25:

דירה 1209 - בר נחמה ואברהם - 3 - (3x32)22026706

סוג תעריף	סוג צריכה	קריאה קודמת	קריאה נוכחית	סה"כ צריכה בקוט"ש	מחיר לקוט"ש בא"ג	סה"כ לתשלום
פרטי חשבון עבור תאריכים:		19/10/25	20/10/25			
757		1,430.28	1,438.60	8.32	54.25	4.51 ₪

סה"כ לדייר:

שיא ביקוש	סה"כ
1.88	8.32
	4.51 ₪

22.97 ₪	תשלום קבוע	
0.43 ₪	תשלום עבור גודל חיבור ב KVA (3x32)	
27.91 ₪	סה"כ לתשלום	לא כולל מע"מ

התפלגות חיוב בש"ח לפי תעו"ז

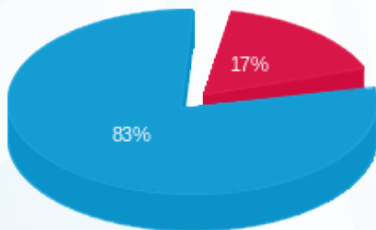

פסגה (0.76 ₪)
 גבע (0.00 ₪)
 שפל (3.75 ₪)

הסטוריית צריכה בקוט"ש

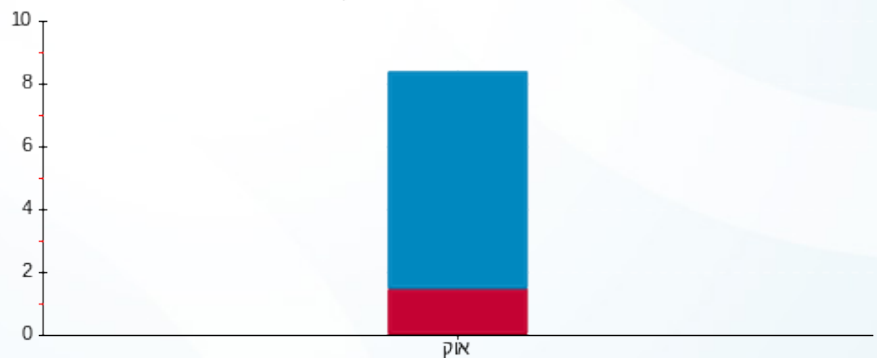

פסגה גבע שפל



26/10/25 תאריך הפקה:
 20/10/25 תאריך קריאה נוכחית:
 18/09/25 תאריך קריאה קודמת:

שם דייר: דירה 1214- ג'רי האס
 שם אתר: מגדלי הים התיכון רחובות

לקוח/ה נכבד/ה, אנו מתכבדים להגיש את חישוב צריכת החשמל לתקופה 20/10/25 - 18/09/25:

דירה 1214- ג'רי האס - 4 - 22026663 (3x32)

סוג תעריף	סוג צריכה	קריאה קודמת	קריאה נוכחית	סה"כ צריכה בקוט"ש	מחיר לקוט"ש בא"ג	סה"כ לתשלום
פרטי חשבון עבור תאריכים:		18/09/25	20/10/25			
757		1,942.92	2,285.60	342.68	54.25	185.90 ₪

סה"כ לדייר:

שיא ביקוש	סה"כ
5.89	342.68
	185.90 ₪

22.97 ₪	תשלום קבוע	
7.07 ₪	תשלום עבור גודל חיבור ב-KVA (3x32)	
215.94 ₪	סה"כ לתשלום	לא כולל מע"מ

התפלגות חיוב בש"ח לפי תעו"ז

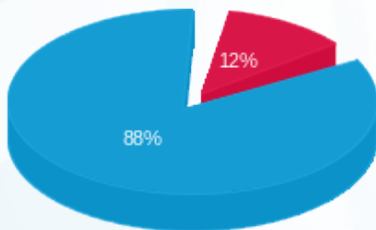

פסגה (21.63 ₪)
 גבע (0.00 ₪)
 שפל (164.27 ₪)

הסטוריית צריכה בקוט"ש

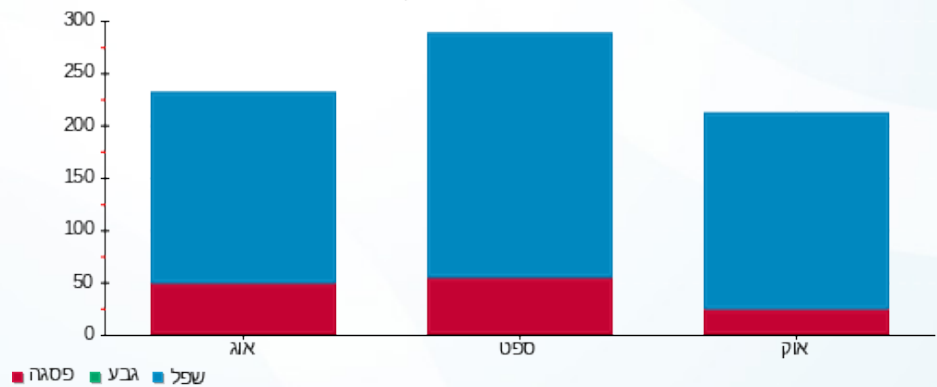

26/10/25 תאריך הפקה:
 20/10/25 תאריך קריאה נוכחית:
 18/09/25 תאריך קריאה קודמת:

שם דייר: דירה 1303- יהודית פישר
 שם אתר: מגדלי הים התיכון רחובות

לקוח/ה נכבד/ה, אנו מתכבדים להגיש את חישוב צריכת החשמל לתקופה 20/10/25 - 18/09/25:

דירה 1303- יהודית פישר - 4 - (3x32)22026686

סוג תעריף	סוג צריכה	קריאה קודמת	קריאה נוכחית	סה"כ צריכה בקוט"ש	מחיר לקוט"ש בא"ג	סה"כ לתשלום
פרטי חשבון עבור תאריכים:		18/09/25	20/10/25			
757		2,174.28	2,271.76	97.48	54.25	52.88 ₪

סה"כ לדייר:

שיא ביקוש	סה"כ
2.99	97.48
	52.88 ₪

22.97 ₪	תשלום קבוע	
7.07 ₪	תשלום עבור גודל חיבור בKVA (3x32)	
82.92 ₪	סה"כ לתשלום	לא כולל מע"מ

התפלגות חיוב בש"ח לפי תעו"ז

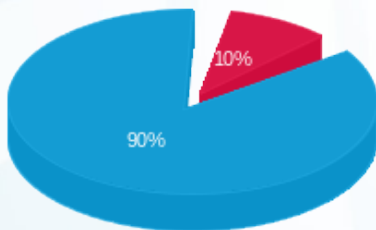

פסגה (5.10 ₪) ■
 גבע (0.00 ₪) ■
 שפל (47.78 ₪) ■

הסטוריית צריכה בקוט"ש

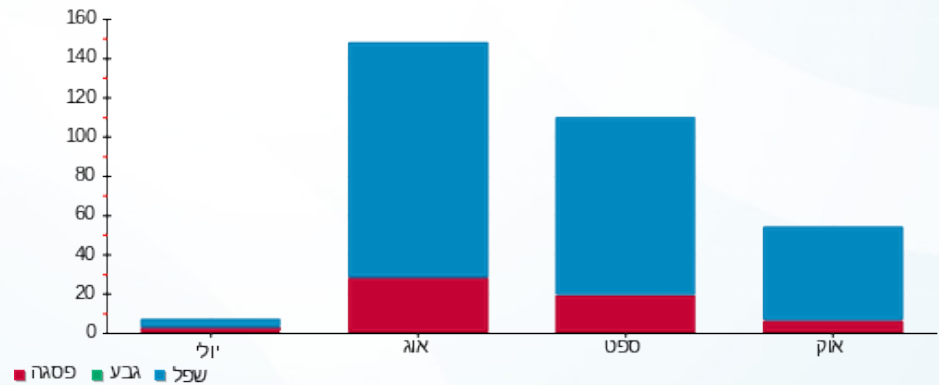

26/10/25 תאריך הפקה:
 20/10/25 תאריך קריאה נוכחית:
 18/09/25 תאריך קריאה קודמת:

שם דייר: דירה 1304- רחל וראובן גולן
 שם אתר: מגדלי הים התיכון רחובות

לקוח/ה נכבד/ה, אנו מתכבדים להגיש את חישוב צריכת החשמל לתקופה 20/10/25 - 18/09/25:

רחל וראובן גולן- דירה 1304 - 1 - 23000014 (3x32)

סוג תעריף	סוג צריכה	קריאה קודמת	קריאה נוכחית	סה"כ צריכה בקוט"ש	מחיר לקוט"ש בא"ג	סה"כ לתשלום
פרטי חשבון עבור תאריכים:		18/09/25	20/10/25			
757		1,722.44	1,912.52	190.08	54.25	103.12 ₪

סה"כ לדייר:

שיא ביקוש	סה"כ
3.25	190.08
	103.12 ₪

22.97 ₪	תשלום קבוע	
7.07 ₪	תשלום עבור גודל חיבור בKVA (3x32)	
133.16 ₪	סה"כ לתשלום	לא כולל מע"מ

התפלגות חיוב בש"ח לפי תעו"ז

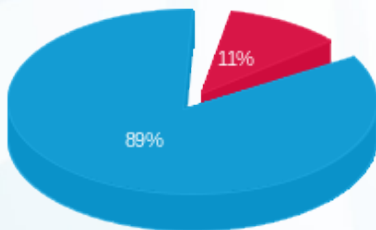

פסגה (11.20 ₪)
 גבע (0.00 ₪)
 שפל (91.92 ₪)

הסטוריית צריכה בקוט"ש

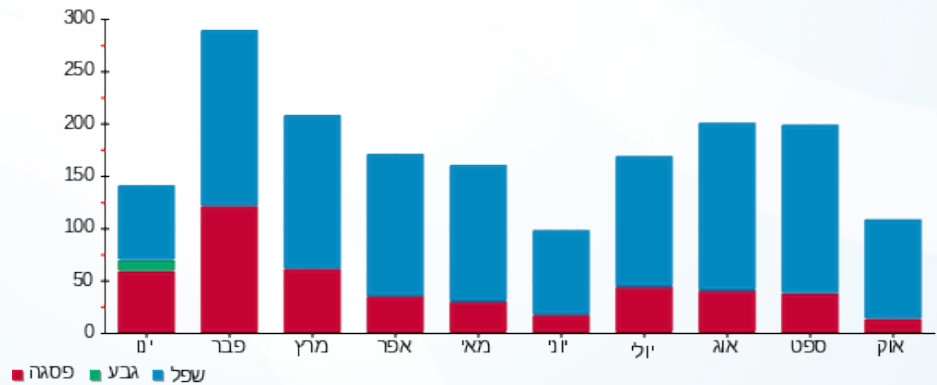

26/10/25 תאריך הפקה:
 20/10/25 תאריך קריאה נוכחית:
 18/09/25 תאריך קריאה קודמת:

שם דייר: דירה 1307- עמליה ויצחק ליאור
 שם אתר: מגדלי הים התיכון רחובות

לקוח/ה נכבד/ה, אנו מתכבדים להגיש את חישוב צריכת החשמל לתקופה 18/09/25 - 20/10/25:

דירה 1307- עמליה ויצחק ליאור - 4 - (3x32)23000014

סוג תעריף	סוג צריכה	קריאה קודמת	קריאה נוכחית	סה"כ צריכה בקוט"ש	מחיר לקוט"ש בא"ג	סה"כ לתשלום
פרטי חשבון עבור תאריכים:		18/09/25	20/10/25			
757		1,804.12	2,150.76	346.64	54.25	188.05 ₪

סה"כ לדייר:

שיא ביקוש	סה"כ
6.19	346.64
	188.05 ₪

22.97 ₪	תשלום קבוע	
7.07 ₪	תשלום עבור גודל חיבור בKVA (3x32)	
218.09 ₪	סה"כ לתשלום	לא כולל מע"מ

התפלגות חיוב בש"ח לפי תעו"ז

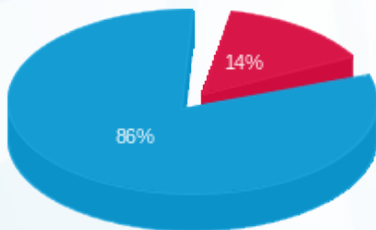

פסגה (27.15 ₪)
 גבע (0.00 ₪)
 שפל (160.91 ₪)

הסטוריית צריכה בקוט"ש

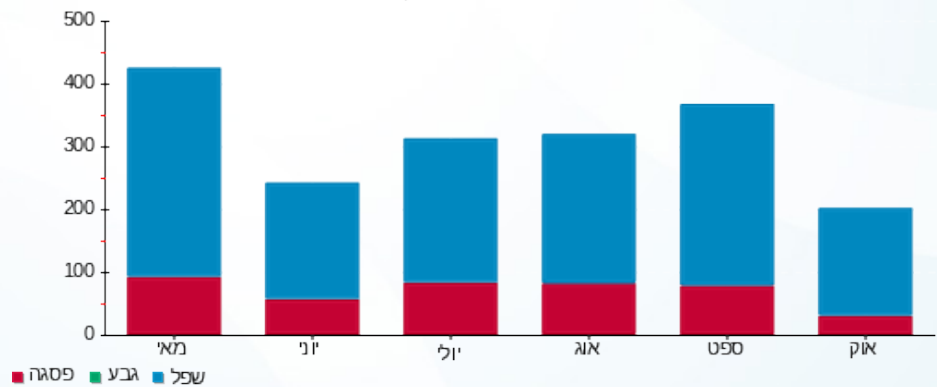

26/10/25 תאריך הפקה:
 20/10/25 תאריך קריאה נוכחית:
 18/09/25 תאריך קריאה קודמת:

שם דייר: דירה 1312 - סנדרה לוי
 שם אתר: מגדלי הים התיכון רחובות

לקוח/ה נכבד/ה, אנו מתכבדים להגיש את חישוב צריכת החשמל לתקופה 20/10/25 - 18/09/25:

סנדרה לוי- דירה 1312 - 2 - 22026672(3x32)

סוג תעריף	סוג צריכה	קריאה קודמת	קריאה נוכחית	סה"כ צריכה בקוט"ש	מחיר לקוט"ש בא"ג	סה"כ לתשלום
פרטי חשבון עבור תאריכים:		18/09/25	20/10/25			
757		2,231.40	2,474.84	243.44	54.25	132.07 ₪

סה"כ לדייר:

שיא ביקוש	סה"כ
6.41	243.44
	132.07 ₪

22.97 ₪	תשלום קבוע	
7.07 ₪	תשלום עבור גודל חיבור בKVA (3x32)	
162.10 ₪	סה"כ לתשלום	לא כולל מע"מ

התפלגות חיוב בש"ח לפי תעו"ז

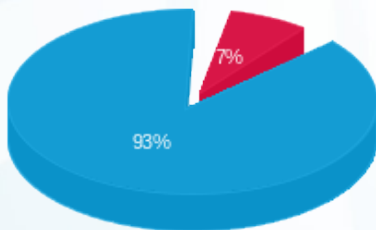

פסגה (9.79 ₪) ■
 גבע (0.00 ₪) ■
 שפל (122.28 ₪) ■

הסטוריית צריכה בקוט"ש

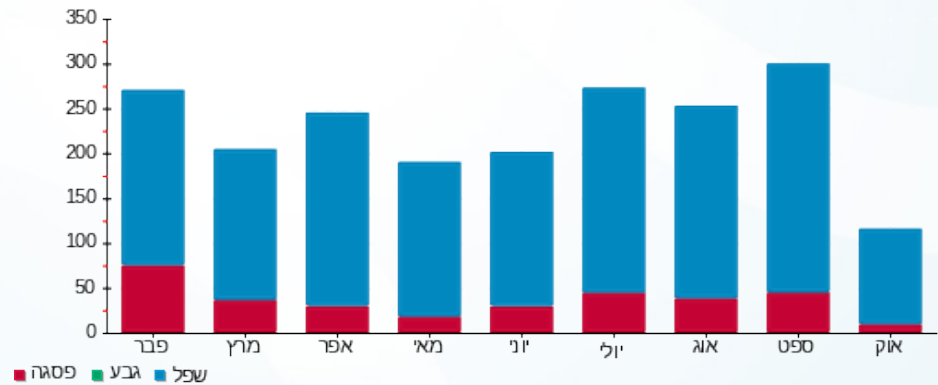

26/10/25 תאריך הפקה:
 20/10/25 תאריך קריאה נוכחית:
 18/09/25 תאריך קריאה קודמת:

שם דייר: דירה 1314 - שפורר בלהה ומרדכי
 שם אתר: מגדלי הים התיכון רחובות

לקוח/ה נכבד/ה, אנו מתכבדים להגיש את חישוב צריכת החשמל לתקופה 20/10/25 - 18/09/25:

שפורר בלהה ומרדכי- דירה 1314 - 4 - 22026672 (3x32)

סוג תעריף	סוג צריכה	קריאה קודמת	קריאה נוכחית	סה"כ צריכה בקוט"ש	מחיר לקוט"ש בא"ג	סה"כ לתשלום
פרטי חשבון עבור תאריכים:		18/09/25	20/10/25			
757		2,117.08	2,353.88	236.80	54.25	128.46 ₪

סה"כ לדייר:

שיא ביקוש	סה"כ
6.14	236.80
	128.46 ₪

22.97 ₪	תשלום קבוע	
7.07 ₪	תשלום עבור גודל חיבור בKVA (3x32)	
158.50 ₪	סה"כ לתשלום	לא כולל מע"מ

התפלגות חיוב בש"ח לפי תעו"ז

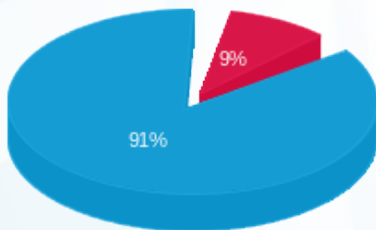

פסגה (12.17 ₪)
 גבע (0.00 ₪)
 שפל (116.29 ₪)

הסטוריית צריכה בקוט"ש

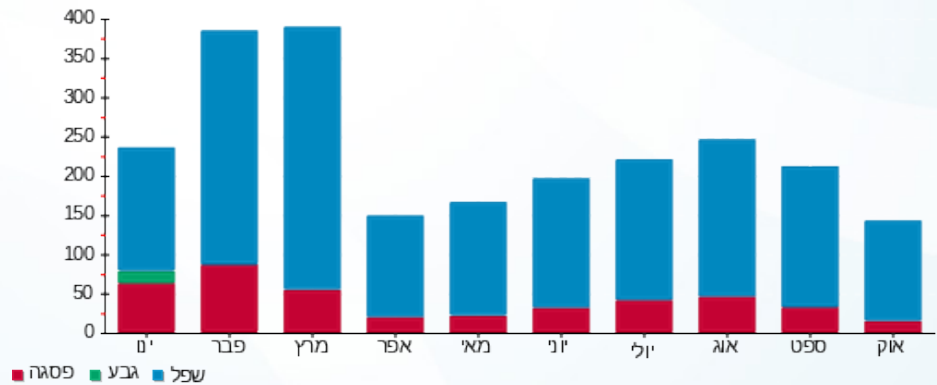

26/10/25 תאריך הפקה:
 20/10/25 תאריך קריאה נוכחית:
 18/09/25 תאריך קריאה קודמת:

שם דייר: דירה 1402- נתן שושנה ושלמה
 שם אתר: מגדלי הים התיכון רחובות

לקוח/ה נכבד/ה, אנו מתכבדים להגיש את חישוב צריכת החשמל לתקופה 18/09/25 - 20/10/25:

דירה 1402- נתן שושנה ושלמה - 3 - (3x32)22027399

סוג תעריף	סוג צריכה	קריאה קודמת	קריאה נוכחית	סה"כ צריכה בקוט"ש	מחיר לקוט"ש בא"ג	סה"כ לתשלום
פרטי חשבון עבור תאריכים:		18/09/25	20/10/25			
757		1,042.56	1,249.44	206.88	54.25	112.23 ₪

סה"כ לדייר:

שיא ביקוש	סה"כ
4.15	206.88
	112.23 ₪

22.97 ₪	תשלום קבוע	
7.07 ₪	תשלום עבור גודל חיבור בKVA (3x32)	
142.27 ₪	סה"כ לתשלום	לא כולל מע"מ

התפלגות חיוב בש"ח לפי תעו"ז

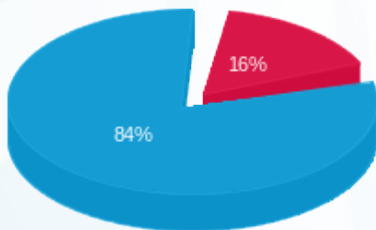

פסגה (17.88 ₪)
 גבע (0.00 ₪)
 שפל (94.35 ₪)

הסטוריית צריכה בקוט"ש

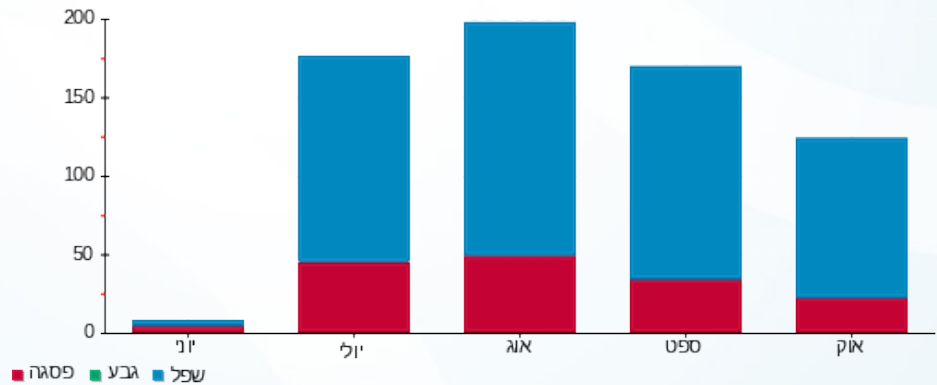

26/10/25 תאריך הפקה:
 20/10/25 תאריך קריאה נוכחית:
 18/09/25 תאריך קריאה קודמת:

שם דייר: דירה 1403- דנינו רוזה
 שם אתר: מגדלי הים התיכון רחובות

לקוח/ה נכבד/ה, אנו מתכבדים להגיש את חישוב צריכת החשמל לתקופה 20/10/25 - 18/09/25:

דירה 1403- דנינו רוזה - 4 - (3x32)22027399

סוג תעריף	סוג צריכה	קריאה קודמת	קריאה נוכחית	סה"כ צריכה בקוט"ש	מחיר לקוט"ש בא"ג	סה"כ לתשלום
פרטי חשבון עבור תאריכים:		18/09/25	20/10/25			
757		922.96	1,009.80	86.84	54.25	47.11 ₪

סה"כ לדייר:

שיא ביקוש	סה"כ
3.86	86.84
	47.11 ₪

22.97 ₪	תשלום קבוע	
7.07 ₪	תשלום עבור גודל חיבור בKVA (3x32)	
77.15 ₪	סה"כ לתשלום	לא כולל מע"מ

התפלגות חיוב בש"ח לפי תעו"ז

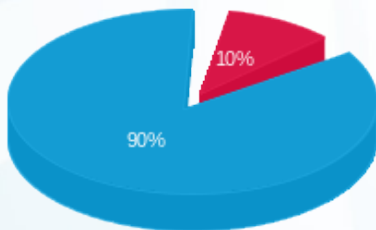

פסגה (4.77 ₪) ■
 גבע (0.00 ₪) ■
 שפל (42.34 ₪) ■

הסטוריית צריכה בקוט"ש

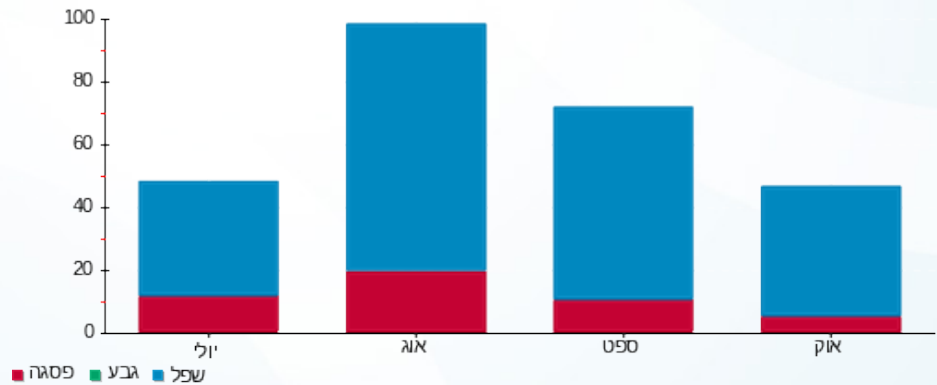

26/10/25 תאריך הפקדה:
 20/10/25 תאריך קריאה נוכחית:
 18/09/25 תאריך קריאה קודמת:

שם דייר: דירה 1404 - לידיה בן חמו
 שם אתר: מגדלי הים התיכון רחובות

לקוח/ה נכבד/ה, אנו מתכבדים להגיש את חישוב צריכת החשמל לתקופה 20/10/25 - 18/09/25:

דירה 1404 - לידיה בן חמו - 2 - (3x32)22027398

סוג תעריף	סוג צריכה	קריאה קודמת	קריאה נוכחית	סה"כ צריכה בקוט"ש	מחיר לקוט"ש בא"ג	סה"כ לתשלום
פרטי חשבון עבור תאריכים:		18/09/25	20/10/25			
757		1,430.24	1,501.76	71.52	54.25	38.80 ₪

סה"כ לדייר:

שיא ביקוש	סה"כ
0.10	71.52
	38.80 ₪

22.97 ₪	תשלום קבוע	
7.07 ₪	תשלום עבור גודל חיבור בKVA (3x32)	
68.84 ₪	סה"כ לתשלום	לא כולל מע"מ

התפלגות חיוב בש"ח לפי תעו"ז

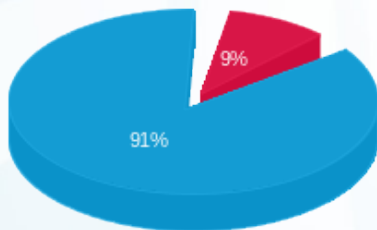

פסגה (3.65 ₪) ■
 גבע (0.00 ₪) ■
 שפל (35.15 ₪) ■

הסטוריית צריכה בקוט"ש

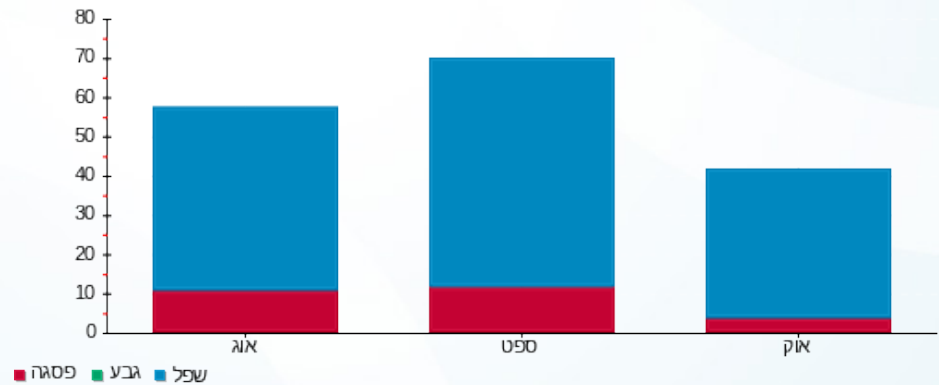

26/10/25 תאריך הפקה:
 20/10/25 תאריך קריאה נוכחית:
 18/09/25 תאריך קריאה קודמת:

שם דייר: דירה 1407- שניא דולי וג'ימי
 שם אתר: מגדלי הים התיכון רחובות

לקוח/ה נכבד/ה, אנו מתכבדים להגיש את חישוב צריכת החשמל לתקופה 20/10/25 - 18/09/25:

דירה 1407- שניא דולי וג'ימי - 4 - (3x32)22027398

סוג תעריף	סוג צריכה	קריאה קודמת	קריאה נוכחית	סה"כ צריכה בקוט"ש	מחיר לקוט"ש בא"ג	סה"כ לתשלום
פרטי חשבון עבור תאריכים:		18/09/25	20/10/25			
757		1,784.76	2,157.64	372.88	54.25	202.29 ₪

סה"כ לדייר:

שיא ביקוש	סה"כ
6.23	372.88
	202.29 ₪

22.97 ₪	תשלום קבוע	
7.07 ₪	תשלום עבור גודל חיבור בKVA (3x32)	
232.32 ₪	סה"כ לתשלום	לא כולל מע"מ

התפלגות חיוב בש"ח לפי תעו"ז

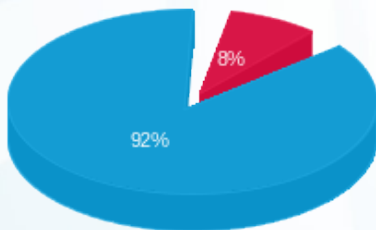

פסגה (17.14 ₪) ■
 גבע (0.00 ₪) ■
 שפל (185.14 ₪) ■

הסטוריית צריכה בקוט"ש

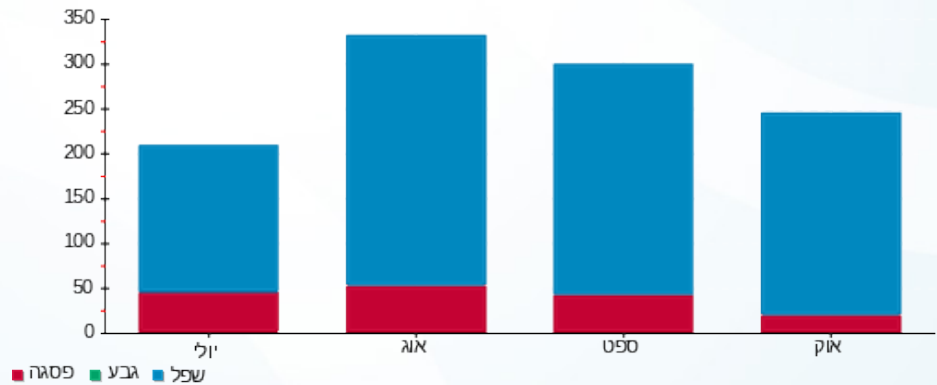

26/10/25 תאריך הפקדה:
 20/10/25 תאריך קריאה נוכחית:
 18/09/25 תאריך קריאה קודמת:

שם דייר: דירה 1408 - שרמן בתיה
 שם אתר: מגדלי הים התיכון רחובות

לקוח/ה נכבד/ה, אנו מתכבדים להגיש את חישוב צריכת החשמל לתקופה 18/09/25 - 20/10/25:

דירה 1408 - שרמן בתיה - 2 - (3x32)22026712

סוג תעריף	סוג צריכה	קריאה קודמת	קריאה נוכחית	סה"כ צריכה בקוט"ש	מחיר לקוט"ש בא"ג	סה"כ לתשלום
פרטי חשבון עבור תאריכים:		18/09/25	20/10/25			
757		1,035.16	1,380.44	345.28	54.25	187.31 ₪

סה"כ לדייר:

שיא ביקוש	סה"כ
6.26	345.28
	187.31 ₪

22.97 ₪	תשלום קבוע	
7.07 ₪	תשלום עבור גודל חיבור ב KVA (3x32)	
217.35 ₪	סה"כ לתשלום	לא כולל מע"מ

התפלגות חיוב בש"ח לפי תעו"ז

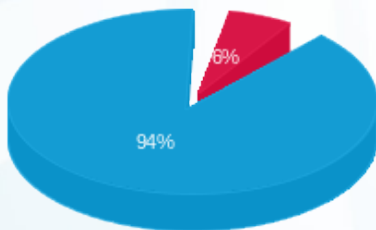

פסגה (₪ 11.20)
 גבע (₪ 0.00)
 שפל (₪ 176.12)

הסטוריית צריכה בקוט"ש

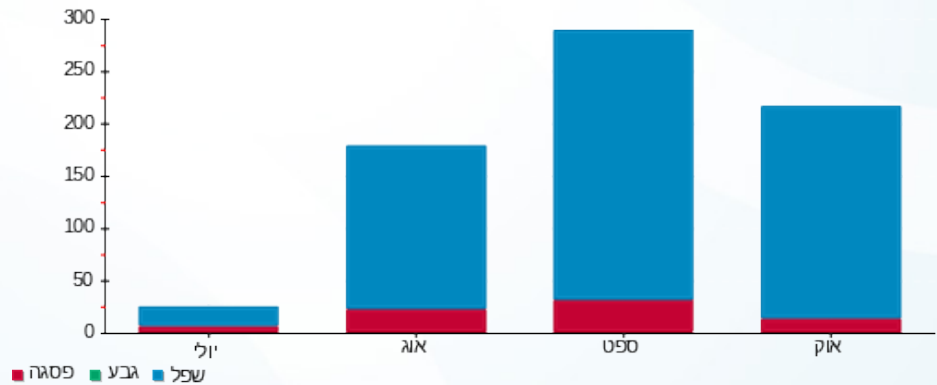

26/10/25 תאריך הפקה:
 20/10/25 תאריך קריאה נוכחית:
 18/09/25 תאריך קריאה קודמת:

שם דייר: דירה 1413 - דקל מזל מדלן
 שם אתר: מגדלי הים התיכון רחובות

לקוח/ה נכבד/ה, אנו מתכבדים להגיש את חישוב צריכת החשמל לתקופה 20/10/25 - 18/09/25:

דירה 1413 - דקל מזל מדלן - 3 - (3x32)22026710

סוג תעריף	סוג צריכה	קריאה קודמת	קריאה נוכחית	סה"כ צריכה בקוט"ש	מחיר לקוט"ש בא"ג	סה"כ לתשלום
פרטי חשבון עבור תאריכים:		18/09/25	20/10/25			
757		2,362.08	2,558.64	196.56	54.25	106.63 ₪

סה"כ לדייר:

שיא ביקוש	סה"כ
6.53	196.56
	106.63 ₪

22.97 ₪	תשלום קבוע	
7.07 ₪	תשלום עבור גודל חיבור ב-KVA (3x32)	
136.67 ₪	סה"כ לתשלום	לא כולל מע"מ

התפלגות חיוב בש"ח לפי תעו"ז

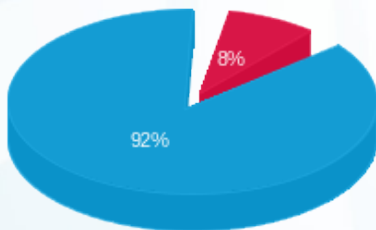

פסגה (8.96 ₪) 8%
 גבע (0.00 ₪) 0%
 שפל (97.67 ₪) 92%

הסטוריית צריכה בקוט"ש

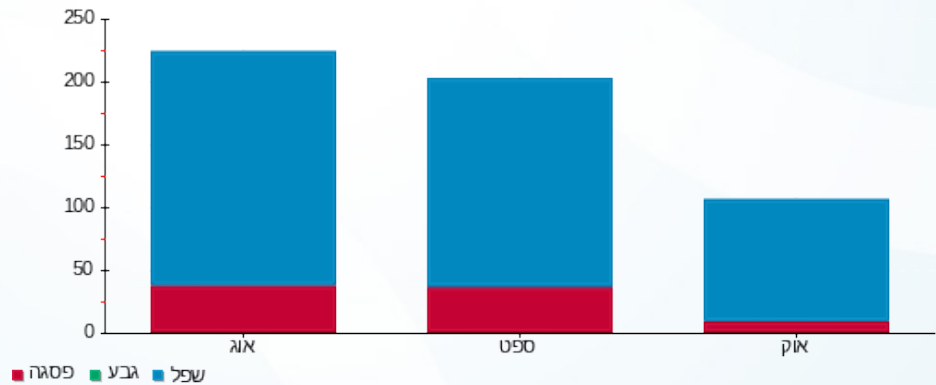

26/10/25 תאריך הפקה:
 20/10/25 תאריך קריאה נוכחית:
 18/09/25 תאריך קריאה קודמת:

שם דייר: דירה 1414- טבת עירית יורם
 שם אתר: מגדלי הים התיכון רחובות

לקוח/ה נכבד/ה, אנו מתכבדים להגיש את חישוב צריכת החשמל לתקופה 20/10/25 - 18/09/25:

דירה 1414- טבת עירית יורם - 4 - 22026710 (3x32)

סוג תעריף	סוג צריכה	קריאה קודמת	קריאה נוכחית	סה"כ צריכה בקוט"ש	מחיר לקוט"ש בא"ג	סה"כ לתשלום
פרטי חשבון עבור תאריכים:		18/09/25	20/10/25			
757		1,614.48	2,060.36	445.88	54.25	241.89 ₪

סה"כ לדייר:

שיא ביקוש	סה"כ
5.26	445.88
	241.89 ₪

22.97 ₪	תשלום קבוע	
7.07 ₪	תשלום עבור גודל חיבור בKVA (3x32)	
271.93 ₪	סה"כ לתשלום	לא כולל מע"מ

התפלגות חיוב בש"ח לפי תעו"ז

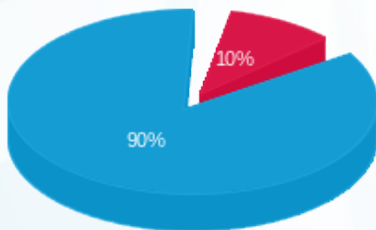

פסגה (24.63 ₪)
 גבע (0.00 ₪)
 שפל (217.26 ₪)

הסטוריית צריכה בקוט"ש

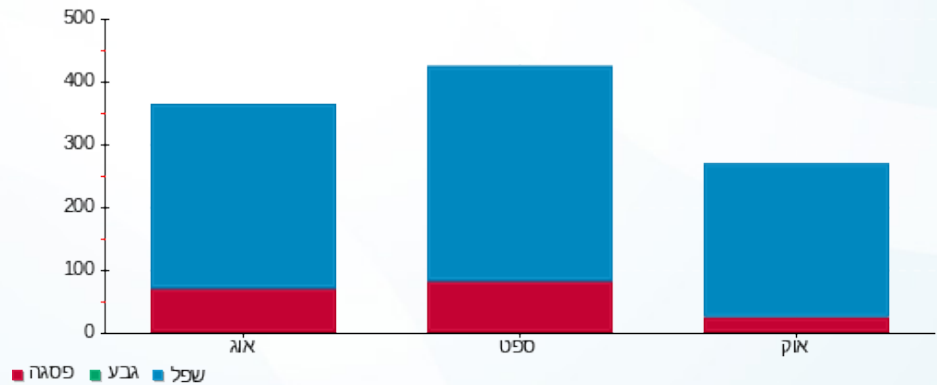

26/10/25 תאריך הפקה:
 20/10/25 תאריך קריאה נוכחית:
 18/09/25 תאריך קריאה קודמת:

שם דייר: דירה 1503 - תירוש דליה ויעקב
 שם אתר: מגדלי הים התיכון רחובות

לקוח/ה נכבד/ה, אנו מתכבדים להגיש את חישוב צריכת החשמל לתקופה 20/10/25 - 18/09/25:

תירוש דליה ויעקב- דירה 1503 - 4 - (3x32)22026683

סוג תעריף	סוג צריכה	קריאה קודמת	קריאה נוכחית	סה"כ צריכה בקוט"ש	מחיר לקוט"ש בא"ג	סה"כ לתשלום
פרטי חשבון עבור תאריכים:		18/09/25	20/10/25			
757		3,597.68	3,795.32	197.64	54.25	107.22 ₪

סה"כ לדייר:

שיא ביקוש	סה"כ
3.58	197.64
	107.22 ₪

22.97 ₪	תשלום קבוע	
7.07 ₪	תשלום עבור גודל חיבור ב-KVA (3x32)	
137.26 ₪	סה"כ לתשלום	לא כולל מע"מ

התפלגות חיוב בש"ח לפי תעו"ז

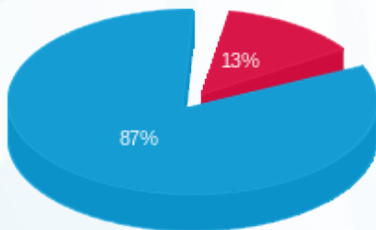

פסגה (13.74 ₪)
 גבע (0.00 ₪)
 שפל (93.48 ₪)

הסטוריית צריכה בקוט"ש

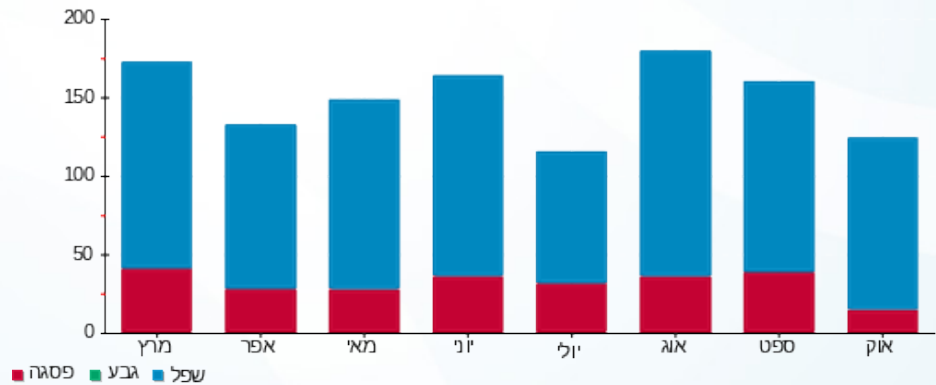

26/10/25 תאריך הפקה:
 20/10/25 תאריך קריאה נוכחית:
 18/09/25 תאריך קריאה קודמת:

שם דייר: דירה 1504 - קריסי מרגלית ואלברטו
 שם אתר: מגדלי הים התיכון רחובות
 תאריך כניסה: 19/10/25

לקוח/ה נכבד/ה, אנו מתכבדים להגיש את חישוב צריכת החשמל לתקופה 20/10/25 - 19/10/25:

דירה 1504 - קריסי מרגלית ואלברטו - 1 - 22026684 (3x32)

סוג תעריף	סוג צריכה	קריאה קודמת	קריאה נוכחית	סה"כ צריכה בקוט"ש	מחיר לקוט"ש בא"ג	סה"כ לתשלום
פרטי חשבון עבור תאריכים:		19/10/25	20/10/25			
757		3,713.80	3,732.16	18.36	54.25	9.96 ₪

סה"כ לדייר:

שיא ביקוש	סה"כ
0.07	18.36
	9.96 ₪

22.97 ₪	תשלום קבוע	
0.43 ₪	תשלום עבור גודל חיבור ב KVA (3x32)	
33.36 ₪	סה"כ לתשלום	לא כולל מע"מ

התפלגות חיוב בש"ח לפי תעו"ז

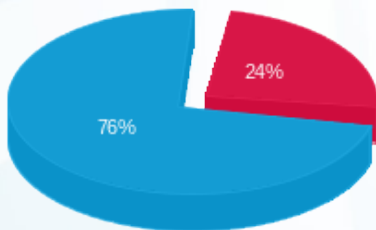

פסגה (2.41 ₪)
 גבע (0.00 ₪)
 שפל (7.55 ₪)

הסטוריית צריכה בקוט"ש

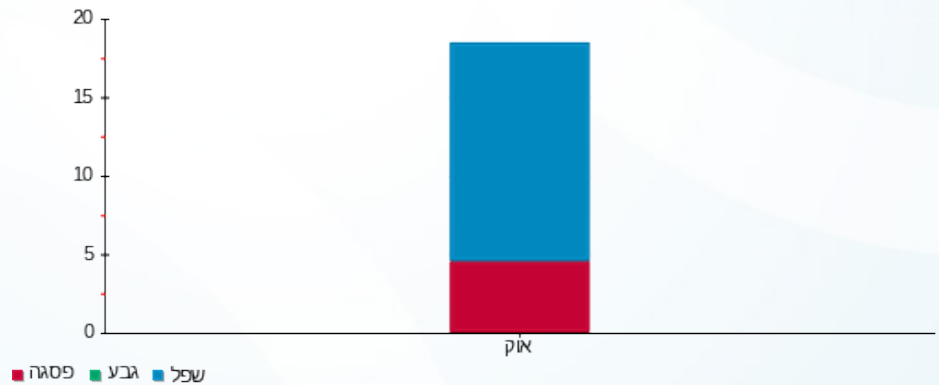

26/10/25 תאריך הפקדה:
 20/10/25 תאריך קריאה נוכחית:
 18/09/25 תאריך קריאה קודמת:

שם דייר: דירה 1507 - עפרה לרר מילצ'ן
 שם אתר: מגדלי הים התיכון רחובות

לקוח/ה נכבד/ה, אנו מתכבדים להגיש את חישוב צריכת החשמל לתקופה 20/10/25 - 18/09/25:

דירה 1507 - עפרה לרר מילצ'ן - 4 - (3x32)22026684

סוג תעריף	סוג צריכה	קריאה קודמת	קריאה נוכחית	סה"כ צריכה בקוט"ש	מחיר לקוט"ש בא"ג	סה"כ לתשלום
פרטי חשבון עבור תאריכים:		18/09/25	20/10/25			
757		3,023.64	3,394.76	371.12	54.25	201.33 ₪

סה"כ לדייר:

שיא ביקוש	סה"כ
4.54	371.12
	201.33 ₪

22.97 ₪	תשלום קבוע	
7.07 ₪	תשלום עבור גודל חיבור ב-KVA (3x32)	
231.37 ₪	סה"כ לתשלום	לא כולל מע"מ

התפלגות חיוב בש"ח לפי תעו"ז

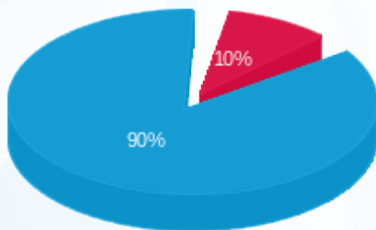

פסגה (19.64 ₪)
 גבע (0.00 ₪)
 שפל (181.69 ₪)

הסטוריית צריכה בקוט"ש

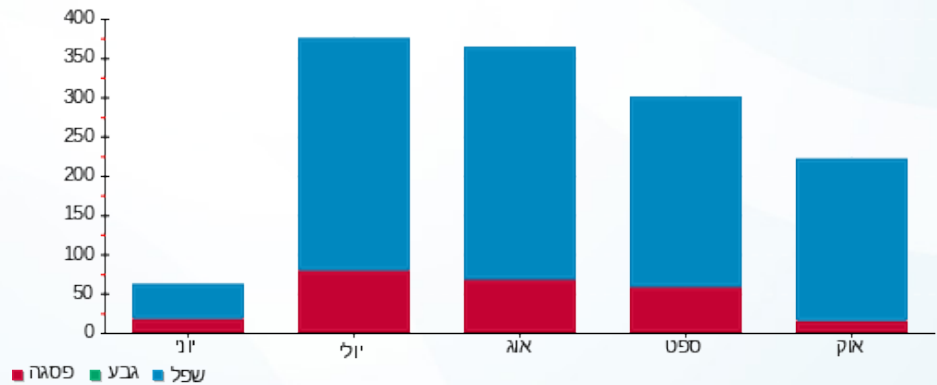

26/10/25 תאריך הפקה:
 20/10/25 תאריך קריאה נוכחית:
 18/09/25 תאריך קריאה קודמת:

שם דייר: דירה 1514+1508 - קלנג לינדה ונתן
 שם אתר: מגדלי הים התיכון רחובות

לקוח/ה נכבד/ה, אנו מתכבדים להגיש את חישוב צריכת החשמל לתקופה 18/09/25 - 20/10/25:

דירה 1514 - קלנג לינדה ונתן - 4 - (3x32)

סוג תעריף	סוג צריכה	קריאה קודמת	קריאה נוכחית	סה"כ צריכה בקוט"ש	מחיר לקוט"ש בא"ג	סה"כ לתשלום
פרטי חשבון עבור תאריכים:		18/09/25	20/10/25			
757		837.80	1,377.72	539.92	54.25	292.91 ₪

דירה 1508 - קלנג לינדה ונתן - 2 - (3x32)

סוג תעריף	סוג צריכה	קריאה קודמת	קריאה נוכחית	סה"כ צריכה בקוט"ש	מחיר לקוט"ש בא"ג	סה"כ לתשלום
פרטי חשבון עבור תאריכים:		18/09/25	20/10/25			
757		1,234.76	1,288.96	54.20	54.25	29.40 ₪

סה"כ לדייר:

שיא ביקוש	סה"כ
10.05	594.12
	322.31 ₪

22.97 ₪	תשלום קבוע	
14.13 ₪	תשלום עבור גודל חיבור בKVA (3x64)	
359.41 ₪	סה"כ לתשלום	לא כולל מע"מ

התפלגות חיוב בש"ח לפי תע"ן

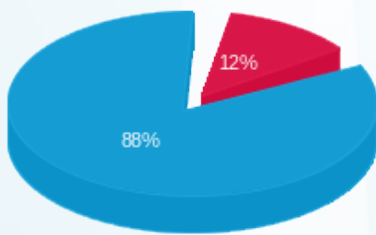

פסגה (39.34 ₪)
 גבע (0.00 ₪)
 שפל (282.97 ₪)

הסטוריית צריכה בקוט"ש

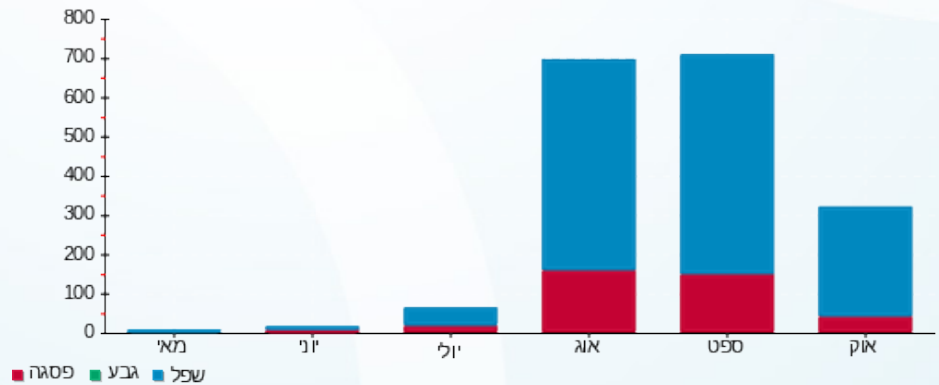

26/10/25 תאריך הפקה:
 20/10/25 תאריך קריאה נוכחית:
 18/09/25 תאריך קריאה קודמת:

שם דייר: דירה 1509 - ג'ניאו מלכה ויצחק
 שם אתר: מגדלי הים התיכון רחובות

לקוח/ה נכבד/ה, אנו מתכבדים להגיש את חישוב צריכת החשמל לתקופה 20/10/25 - 18/09/25:

דירה 1509 - ג'ניאו מלכה ויצחק - 3 - (3x32)22026700

סוג תעריף	סוג צריכה	קריאה קודמת	קריאה נוכחית	סה"כ צריכה בקוט"ש	מחיר לקוט"ש בא"ג	סה"כ לתשלום
פרטי חשבון עבור תאריכים:		18/09/25	20/10/25			
757		1,927.88	2,120.28	192.40	54.25	104.38 ₪

סה"כ לדייר:

שיא ביקוש	סה"כ
6.14	192.40
	104.38 ₪

22.97 ₪	תשלום קבוע	
7.07 ₪	תשלום עבור גודל חיבור ב KVA (3x32)	
134.41 ₪	סה"כ לתשלום	לא כולל מע"מ

התפלגות חיוב בש"ח לפי תעו"ז

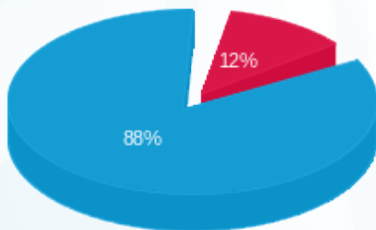

פסגה (12.02 ₪)
 גבע (0.00 ₪)
 שפל (92.36 ₪)

הסטוריית צריכה בקוט"ש

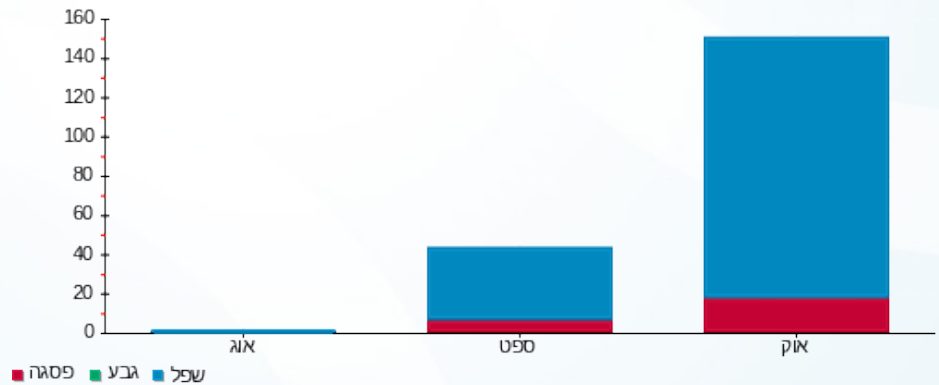

26/10/25 תאריך הפקה:
 20/10/25 תאריך קריאה נוכחית:
 18/09/25 תאריך קריאה קודמת:

שם דייר: דירה 1512 - ברוכשטיין אסתר
 שם אתר: מגדלי הים התיכון רחובות

לקוח/ה נכבד/ה, אנו מתכבדים להגיש את חישוב צריכת החשמל לתקופה 20/10/25 - 18/09/25:

דירה 1512 - ברוכשטיין אסתר - 2 - (3x32)22026698

סוג תעריף	סוג צריכה	קריאה קודמת	קריאה נוכחית	סה"כ צריכה בקוט"ש	מחיר לקוט"ש בא"ג	סה"כ לתשלום
פרטי חשבון עבור תאריכים:		18/09/25	20/10/25			
757		431.40	644.92	213.52	54.25	115.83 ₪

סה"כ לדייר:

שיא ביקוש	סה"כ
7.22	213.52
	115.83 ₪

22.97 ₪	תשלום קבוע	
7.07 ₪	תשלום עבור גודל חיבור ב KVA (3x32)	
145.87 ₪	סה"כ לתשלום	לא כולל מע"מ

התפלגות חיוב בש"ח לפי תעו"ז

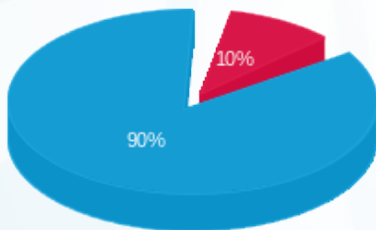

פסגה (11.65 ₪) ■
 גבע (0.00 ₪) ■
 שפל (104.18 ₪) ■

הסטוריית צריכה בקוט"ש

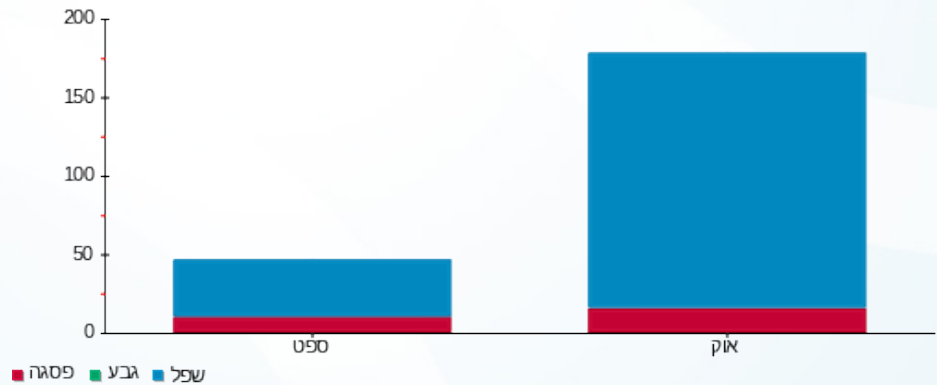

26/10/25 תאריך הפקה:
 20/10/25 תאריך קריאה נוכחית:
 18/09/25 תאריך קריאה קודמת:

שם דייר: דירה 1602 - פיינברג ירדנה ויורם
 שם אתר: מגדלי הים התיכון רחובות

לקוח/ה נכבד/ה, אנו מתכבדים להגיש את חישוב צריכת החשמל לתקופה 20/10/25 - 18/09/25:

פיינברג ירדנה ויורם - דירה 1602 - 4 - 22027396 (3x32)

סוג תעריף	סוג צריכה	קריאה קודמת	קריאה נוכחית	סה"כ צריכה בקוט"ש	מחיר לקוט"ש בא"ג	סה"כ לתשלום
פרטי חשבון עבור תאריכים:		18/09/25	20/10/25			
757		940.20	940.48	0.28	54.25	0.15 ₪

סה"כ לדייר:

שיא ביקוש	סה"כ
	0.28
	0.15 ₪

22.97 ₪	תשלום קבוע	
7.07 ₪	תשלום עבור גודל חיבור ב KVA (3x32)	
30.19 ₪	סה"כ לתשלום	לא כולל מע"מ

התפלגות חיוב בש"ח לפי תעו"ז

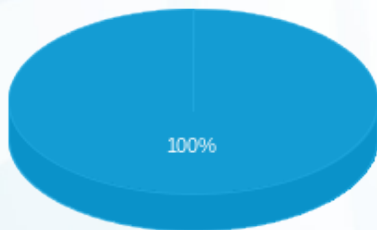

- פסגה (0.00 ₪)
- גבע (0.00 ₪)
- שפל (0.15 ₪)

הסטוריית צריכה בקוט"ש

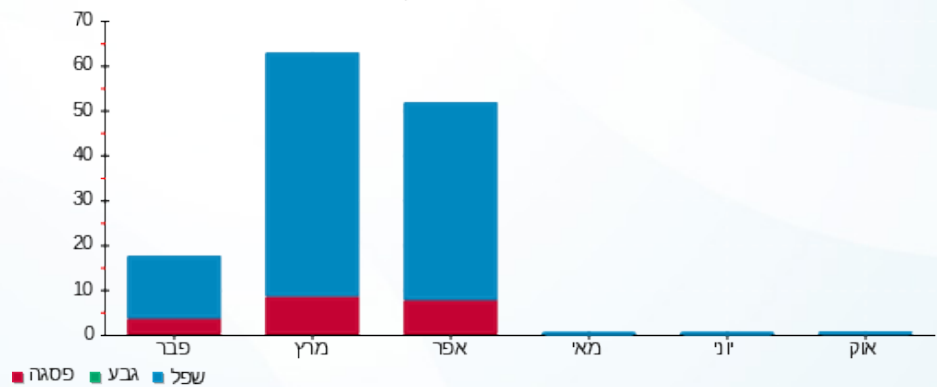

26/10/25 תאריך הפקה:
 20/10/25 תאריך קריאה נוכחית:
 18/09/25 תאריך קריאה קודמת:

שם דייר: דירה 1607- אלטר עדנה ואמנון
 שם אתר: מגדלי הים התיכון רחובות

לקוח/ה נכבד/ה, אנו מתכבדים להגיש את חישוב צריכת החשמל לתקופה 20/10/25 - 18/09/25:

דירה 1607- אלטר עדנה ואמנון - 4 - (3x32)22027395

סוג תעריף	סוג צריכה	קריאה קודמת	קריאה נוכחית	סה"כ צריכה בקוט"ש	מחיר לקוט"ש בא"ג	סה"כ לתשלום
פרטי חשבון עבור תאריכים:		18/09/25	20/10/25			
757		1,471.08	1,872.04	400.96	54.25	217.52 ₪

סה"כ לדייר:

שיא ביקוש	סה"כ
5.72	400.96
	217.52 ₪

22.97 ₪	תשלום קבוע	
7.07 ₪	תשלום עבור גודל חיבור בKVA (3x32)	
247.56 ₪	סה"כ לתשלום	לא כולל מע"מ

התפלגות חיוב בש"ח לפי תעו"ז

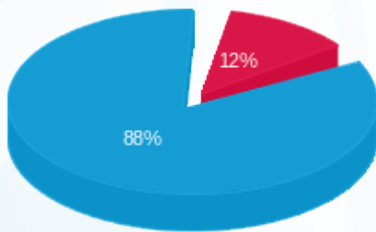

פסגה (25.76 ₪)
 גבע (0.00 ₪)
 שפל (191.76 ₪)

הסטוריית צריכה בקוט"ש

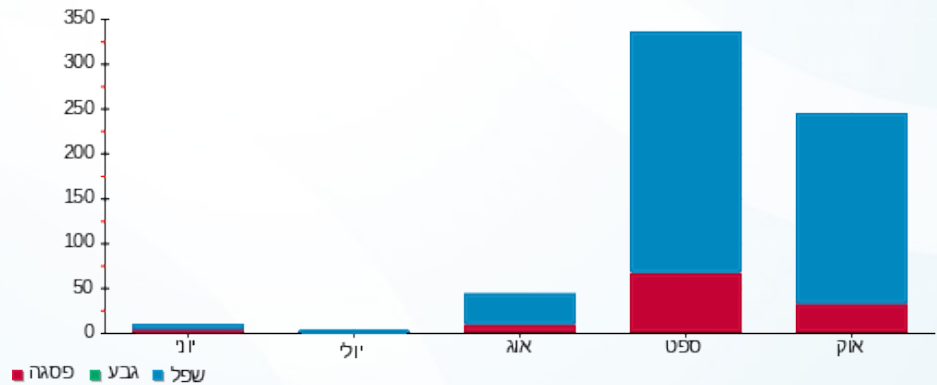

26/10/25 תאריך הפקה:
 20/10/25 תאריך קריאה נוכחית:
 18/09/25 תאריך קריאה קודמת:

שם דייר: דירה 1608 - לייזרוביץ נח
 שם אתר: מגדלי הים התיכון רחובות

לקוח/ה נכבד/ה, אנו מתכבדים להגיש את חישוב צריכת החשמל לתקופה 20/10/25 - 18/09/25:

דירה 1608 - לייזרוביץ נח - 2 - (3x32)22026660

סוג תעריף	סוג צריכה	קריאה קודמת	קריאה נוכחית	סה"כ צריכה בקוט"ש	מחיר לקוט"ש בא"ג	סה"כ לתשלום
פרטי חשבון עבור תאריכים:		18/09/25	20/10/25			
757		4,244.72	4,428.48	183.76	54.25	99.69 ₪

סה"כ לדייר:

שיא ביקוש	סה"כ
3.74	183.76
	99.69 ₪

22.97 ₪	תשלום קבוע	
7.07 ₪	תשלום עבור גודל חיבור בKVA (3x32)	
129.73 ₪	סה"כ לתשלום	לא כולל מע"מ

התפלגות חיוב בש"ח לפי תעו"ז

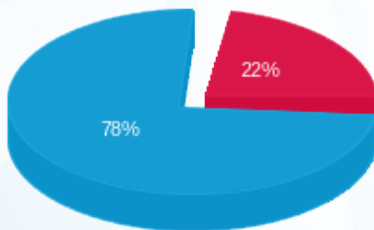

פסגה (22.03 ₪)
 גבע (0.00 ₪)
 שפל (77.66 ₪)

הסטוריית צריכה בקוט"ש

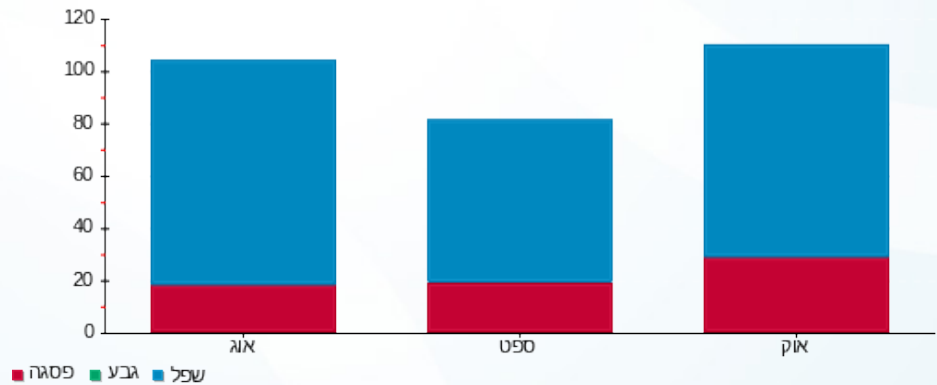

26/10/25 תאריך הפקה:
 20/10/25 תאריך קריאה נוכחית:
 18/09/25 תאריך קריאה קודמת:

שם דייר: דירה 1614 - הופשטיין רוני ואבי
 שם אתר: מגדלי הים התיכון רחובות

לקוח/ה נכבד/ה, אנו מתכבדים להגיש את חישוב צריכת החשמל לתקופה 18/09/25 - 20/10/25:

דירה 1614 - הופשטיין רוני ואבי - 4 - (3x32)22026661

סוג תעריף	סוג צריכה	קריאה קודמת	קריאה נוכחית	סה"כ צריכה בקוט"ש	מחיר לקוט"ש בא"ג	סה"כ לתשלום
פרטי חשבון עבור תאריכים:			20/10/25	18/09/25		
757		1,418.32	1,527.64	109.32	54.25	59.31 ₪

סה"כ לדייר:

שיא ביקוש	סה"כ
2.36	109.32
	59.31 ₪

22.97 ₪	תשלום קבוע	
7.07 ₪	תשלום עבור גודל חיבור ב KVA (3x32)	
89.34 ₪	סה"כ לתשלום	לא כולל מע"מ

התפלגות חיוב בש"ח לפי תעו"ז

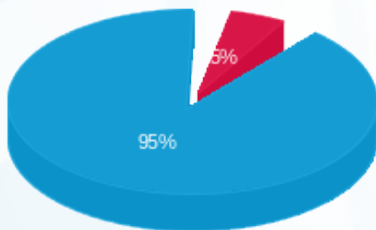

פסגה (3.10 ₪) ■
 גבע (0.00 ₪) ■
 שפל (56.20 ₪) ■

הסטוריית צריכה בקוט"ש

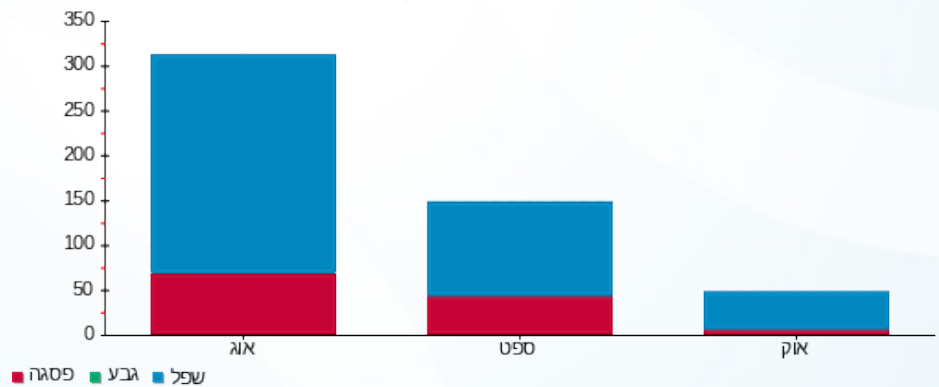

26/10/25 תאריך הפקדה:
 20/10/25 תאריך קריאה נוכחית:
 18/09/25 תאריך קריאה קודמת:

שם דייר: דירה 202- עמוס רו וכהן נורית
 שם אתר: מגדלי הים התיכון רחובות

לקוח/ה נכבד/ה, אנו מתכבדים להגיש את חישוב צריכת החשמל לתקופה 18/09/25 - 20/10/25:

עמוס רו וכהן נורית- דירה 202 - 3 - 22026670(3x32)

סוג תעריף	סוג צריכה	קריאה קודמת	קריאה נוכחית	סה"כ צריכה בקוט"ש	מחיר לקוט"ש בא"ג	סה"כ לתשלום
פרטי חשבון עבור תאריכים:		18/09/25	20/10/25			
757		2,729.64	3,038.04	308.40	54.25	167.31 ₪

סה"כ לדייר:

שיא ביקוש	סה"כ
5.86	308.40
	167.31 ₪

22.97 ₪	תשלום קבוע	
7.07 ₪	תשלום עבור גודל חיבור בKVA (3x32)	
197.34 ₪	סה"כ לתשלום	לא כולל מע"מ

התפלגות חיוב בש"ח לפי תעו"ז

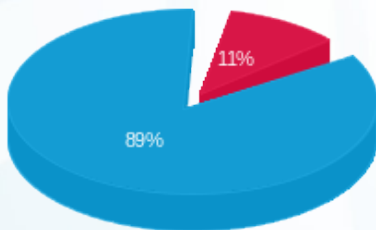

פסגה (17.95 ₪) ■
 גבע (0.00 ₪) ■
 שפל (149.36 ₪) ■

הסטוריית צריכה בקוט"ש

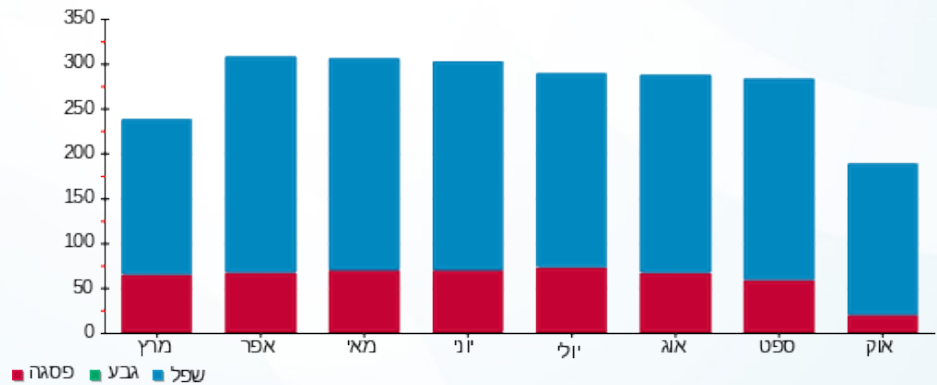

26/10/25 תאריך הפקה:
 20/10/25 תאריך קריאה נוכחית:
 18/09/25 תאריך קריאה קודמת:

שם דייר: דירה 203- בן ארי דפנה
 שם אתר: מגדלי הים התיכון רחובות

לקוח/ה נכבד/ה, אנו מתכבדים להגיש את חישוב צריכת החשמל לתקופה 20/10/25 - 18/09/25:

דירה 203- בן ארי דפנה - 4 - (3x32)22026670

סוג תעריף	סוג צריכה	קריאה קודמת	קריאה נוכחית	סה"כ צריכה בקוט"ש	מחיר לקוט"ש בא"ג	סה"כ לתשלום
פרטי חשבון עבור תאריכים:		18/09/25	20/10/25			
757		718.16	865.00	146.84	54.25	79.66 ₪

סה"כ לדייר:

שיא ביקוש	סה"כ
3.67	146.84
	79.66 ₪

22.97 ₪	תשלום קבוע	
7.07 ₪	תשלום עבור גודל חיבור בKVA (3x32)	
109.70 ₪	סה"כ לתשלום	לא כולל מע"מ

התפלגות חיוב בש"ח לפי תעו"ז

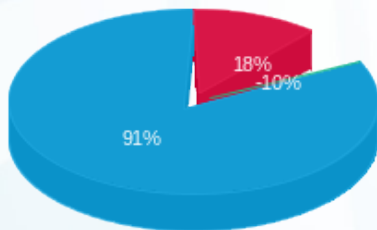

פסגה (₪ 14.60)
 גבע (₪ -7.70)
 שפל (₪ 72.76)

הסטוריית צריכה בקוט"ש

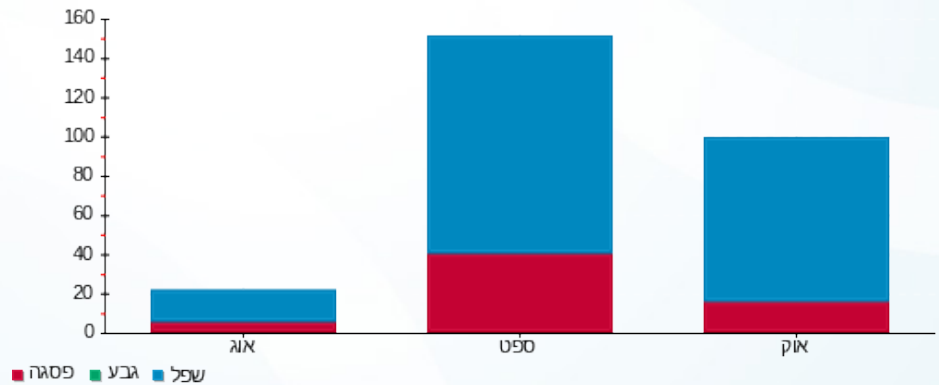

26/10/25 תאריך הפקה:
 20/10/25 תאריך קריאה נוכחית:
 18/09/25 תאריך קריאה קודמת:

שם דייר: דירה 204- בילסקי צביה ואליהו
 שם אתר: מגדלי הים התיכון רחובות

לקוח/ה נכבד/ה, אנו מתכבדים להגיש את חישוב צריכת החשמל לתקופה 18/09/25 - 20/10/25:

דירה 204- בילסקי צביה ואליהו - 1 - (3x160)22026669

סוג תעריף	סוג צריכה	קריאה קודמת	קריאה נוכחית	סה"כ צריכה בקוט"ש	מחיר לקוט"ש בא"ג	סה"כ לתשלום
פרטי חשבון עבור תאריכים:		18/09/25	20/10/25			
757		7,399.36	8,807.84	1,408.48	54.25	764.10 ₪

סה"כ לדייר:

שיא ביקוש	סה"כ
24.69	1,408.48
	764.10 ₪

22.97 ₪	תשלום קבוע	
35.33 ₪	תשלום עבור גודל חיבור בKVA (3x160)	
822.40 ₪	סה"כ לתשלום	לא כולל מע"מ

התפלגות חיוב בש"ח לפי תעו"ז

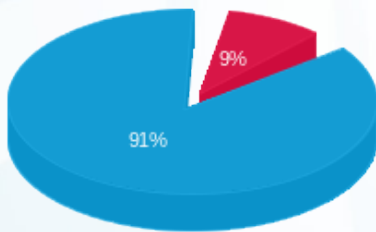

פסגה (69.53 ₪) ■
 גבע (0.00 ₪) ■
 שפל (694.57 ₪) ■

הסטוריית צריכה בקוט"ש

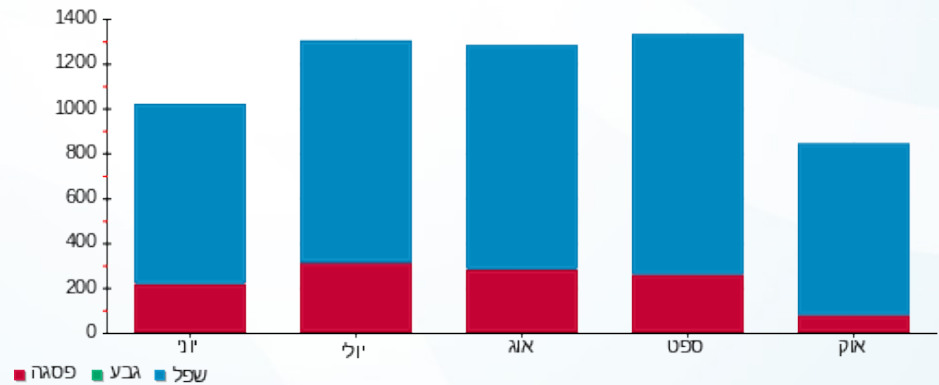

26/10/25 תאריך הפקה:
 20/10/25 תאריך קריאה נוכחית:
 18/09/25 תאריך קריאה קודמת:

שם דייר: דירה 205- מיידנבאום אילנה-
 שם אתר: מגדלי הים התיכון רחובות

לקוח/ה נכבד/ה, אנו מתכבדים להגיש את חישוב צריכת החשמל לתקופה 20/10/25 - 18/09/25:

מיידנבאום אילנה-דירה 205 - 2 - (3x32)22026669

סוג תעריף	סוג צריכה	קריאה קודמת	קריאה נוכחית	סה"כ צריכה בקוט"ש	מחיר לקוט"ש בא"ג	סה"כ לתשלום
פרטי חשבון עבור תאריכים:		18/09/25	20/10/25			
757		3,226.36	3,605.80	379.44	54.25	205.85 ₪

סה"כ לדייר:

שיא ביקוש	סה"כ
4.40	379.44
	205.85 ₪

22.97 ₪	תשלום קבוע	
7.07 ₪	תשלום עבור גודל חיבור ב-KVA (3x32)	
235.88 ₪	סה"כ לתשלום	לא כולל מע"מ

התפלגות חיוב בש"ח לפי תעו"ז

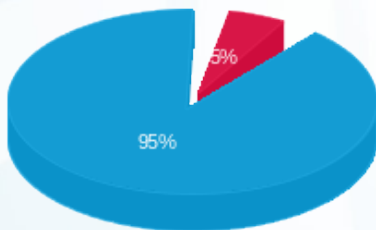

פסגה (10.89 ₪)
 גבע (0.00 ₪)
 שפל (194.95 ₪)

הסטוריית צריכה בקוט"ש

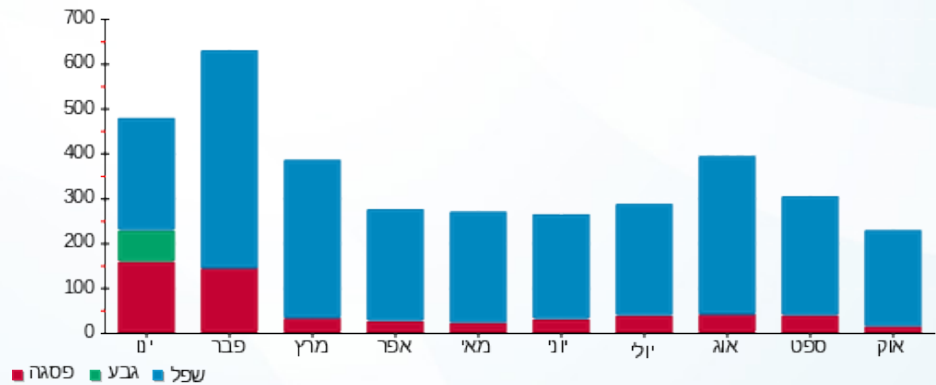

26/10/25 תאריך הפקה:
 20/10/25 תאריך קריאה נוכחית:
 18/09/25 תאריך קריאה קודמת:

שם דייר: דירה 206- יעל אמיתי
 שם אתר: מגדלי הים התיכון רחובות

לקוח/ה נכבד/ה, אנו מתכבדים להגיש את חישוב צריכת החשמל לתקופה 18/09/25 - 20/10/25:

דירה 206- יעל אמיתי - 3 - 22026669 (3x32)

סוג תעריף	סוג צריכה	קריאה קודמת	קריאה נוכחית	סה"כ צריכה בקוט"ש	מחיר לקוט"ש בא"ג	סה"כ לתשלום
			20/10/25	18/09/25	פרטי חשבון עבור תאריכים:	
757		1,450.56	1,623.52	172.96	54.25	93.83 ₪

סה"כ לדייר:

שיא ביקוש	סה"כ
3.34	172.96
	93.83 ₪

תשלום קבוע	תשלום עבור גודל חיבור בKVA (3x32)	סה"כ לתשלום	לא כולל מע"מ
22.97 ₪	7.07 ₪	123.87 ₪	

התפלגות חיוב בש"ח לפי תעו"ז

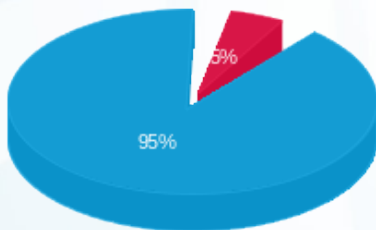

פסגה (4.80 ₪) ■
 גבע (0.00 ₪) ■
 שפל (89.04 ₪) ■

הסטוריית צריכה בקוט"ש

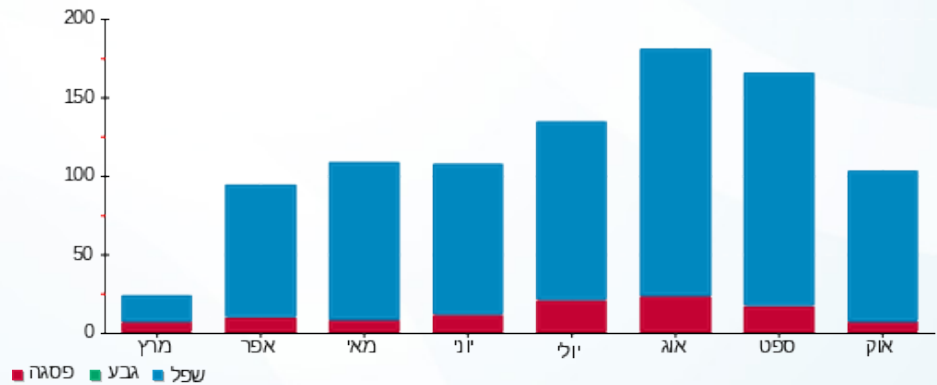

26/10/25 תאריך הפקה:
 20/10/25 תאריך קריאה נוכחית:
 18/09/25 תאריך קריאה קודמת:

שם דייר: דירה 207- יעל ומוריס טל
 שם אתר: מגדלי הים התיכון רחובות

לקוח/ה נכבד/ה, אנו מתכבדים להגיש את חישוב צריכת החשמל לתקופה 18/09/25 - 20/10/25:

יעל ומוריס טל-דירה 207 - 4 - 22026669(3x32)

סוג תעריף	סוג צריכה	קריאה קודמת	קריאה נוכחית	סה"כ צריכה בקוט"ש	מחיר לקוט"ש בא"ג	סה"כ לתשלום
פרטי חשבון עבור תאריכים:		18/09/25	20/10/25			
757		3,057.76	3,398.88	341.12	54.25	185.06 ₪

סה"כ לדייר:

שיא ביקוש	סה"כ
7.75	341.12
	185.06 ₪

22.97 ₪	תשלום קבוע	
7.07 ₪	תשלום עבור גודל חיבור ב-KVA (3x32)	
215.09 ₪	סה"כ לתשלום	לא כולל מע"מ

התפלגות חיוב בש"ח לפי תעו"ז

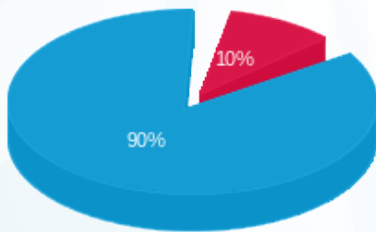

פסגה (18.81 ₪)
 גבע (0.00 ₪)
 שפל (166.24 ₪)

הסטוריית צריכה בקוט"ש

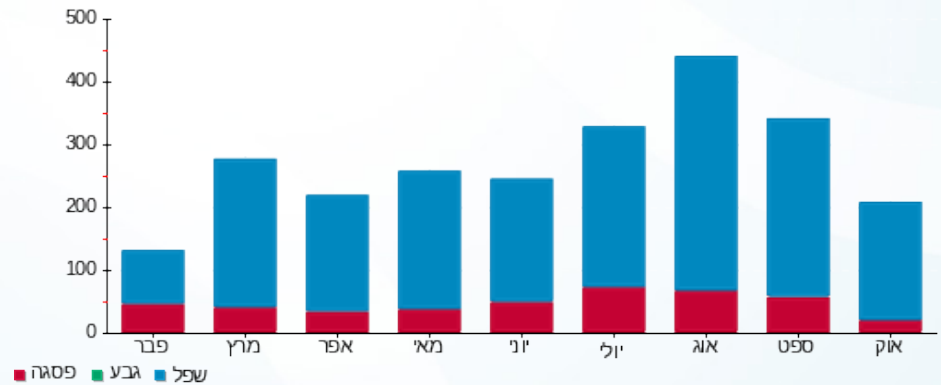

26/10/25 תאריך הפקה:
 20/10/25 תאריך קריאה נוכחית:
 18/09/25 תאריך קריאה קודמת:

שם דייר: דירה 209- אורה וברוך גרינוולד
 שם אתר: מגדלי הים התיכון רחובות

לקוח/ה נכבד/ה, אנו מתכבדים להגיש את חישוב צריכת החשמל לתקופה 20/10/25 - 18/09/25:

אורה וברוך גרינוולד- דירה 209 - 3 - (3x32)22027394

סוג תעריף	סוג צריכה	קריאה קודמת	קריאה נוכחית	סה"כ צריכה בקוט"ש	מחיר לקוט"ש בא"ג	סה"כ לתשלום
פרטי חשבון עבור תאריכים:		18/09/25	20/10/25			
757		3,789.24	4,431.00	641.76	54.25	348.15 ₪

סה"כ לדייר:

שיא ביקוש	סה"כ
6.92	641.76
	348.15 ₪

22.97 ₪	תשלום קבוע	
7.07 ₪	תשלום עבור גודל חיבור בKVA (3x32)	
378.19 ₪	סה"כ לתשלום	לא כולל מע"מ

התפלגות חיוב בש"ח לפי תעו"ז

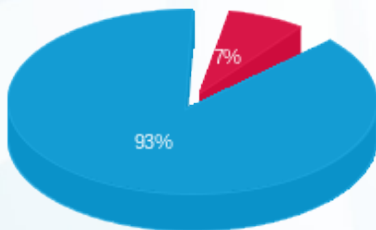

פסגה (25.17 ₪)
 גבע (0.00 ₪)
 שפל (322.98 ₪)

הסטוריית צריכה בקוט"ש

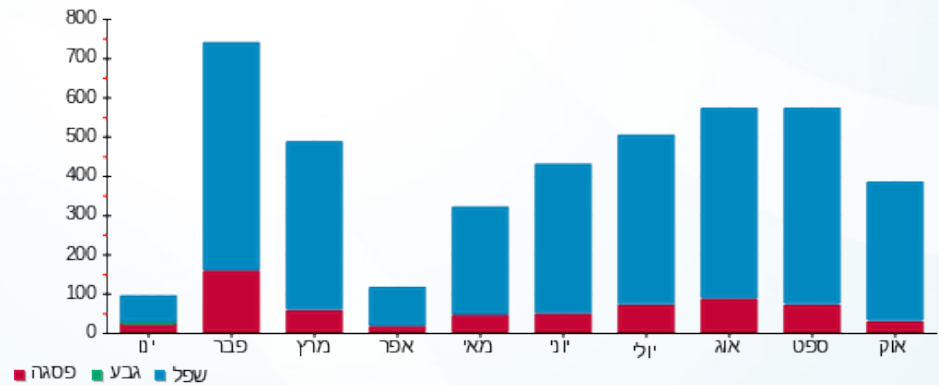

26/10/25 תאריך הפקדה:
 20/10/25 תאריך קריאה נוכחית:
 18/09/25 תאריך קריאה קודמת:

שם דייר: דירה 211-מיה מרגלית
 שם אתר: מגדלי הים התיכון רחובות

לקוח/ה נכבד/ה, אנו מתכבדים להגיש את חישוב צריכת החשמל לתקופה 20/10/25 - 18/09/25:

דירה 211-מיה מרגלית - 1 - (3x32)22026495

סוג תעריף	סוג צריכה	קריאה קודמת	קריאה נוכחית	סה"כ צריכה בקוט"ש	מחיר לקוט"ש בא"ג	סה"כ לתשלום
פרטי חשבון עבור תאריכים:		18/09/25	20/10/25			
757		3,181.44	3,480.72	299.28	54.25	162.36 ₪

סה"כ לדייר:

שיא ביקוש	סה"כ
4.45	299.28
	162.36 ₪

22.97 ₪	תשלום קבוע	
7.07 ₪	תשלום עבור גודל חיבור בKVA (3x32)	
192.40 ₪	סה"כ לתשלום	לא כולל מע"מ

התפלגות חיוב בש"ח לפי תעו"ז

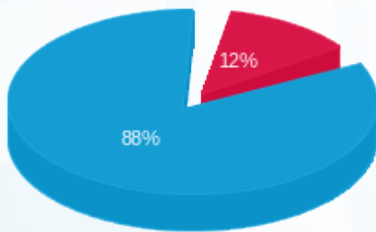

פסגה (19.83 ₪)
 גבע (0.00 ₪)
 שפל (142.53 ₪)

הסטוריית צריכה בקוט"ש

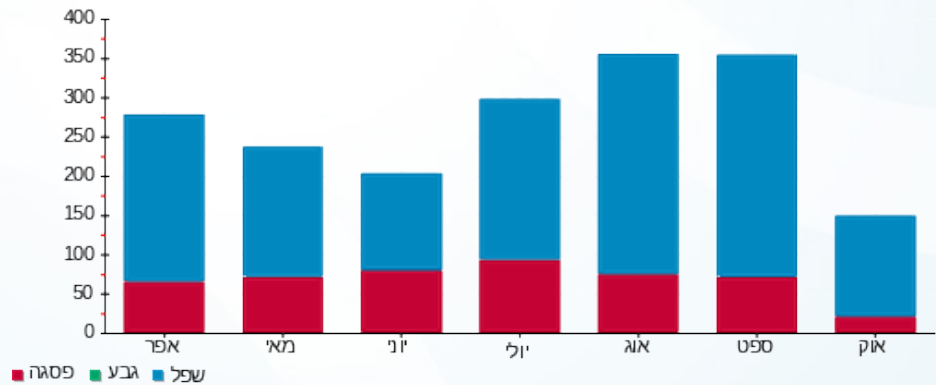

26/10/25 תאריך הפקדה:
 20/10/25 תאריך קריאה נוכחית:
 18/09/25 תאריך קריאה קודמת:

שם דייר: דירה 212- מאירה בירגר
 שם אתר: מגדלי הים התיכון רחובות
 תאריך כניסה: 08/10/25

לקוח/ה נכבד/ה, אנו מתכבדים להגיש את חישוב צריכת החשמל לתקופה 08/10/25 - 20/10/25:

דירה 212- מאירה בירגר - 2 - (3x32)22026495

סוג תעריף	סוג צריכה	קריאה קודמת	קריאה נוכחית	סה"כ צריכה בקוט"ש	מחיר לקוט"ש בא"ג	סה"כ לתשלום
פרטי חשבון עבור תאריכים:		08/10/25	20/10/25			
757		996.60	1,074.32	77.72	54.25	42.16 ₪

סה"כ לדייר:

שיא ביקוש	סה"כ
3.51	77.72
	42.16 ₪

22.97 ₪	תשלום קבוע	
2.78 ₪	תשלום עבור גודל חיבור בKVA (3x32)	
67.92 ₪	סה"כ לתשלום	לא כולל מע"מ

התפלגות חיוב בש"ח לפי תעו"ז

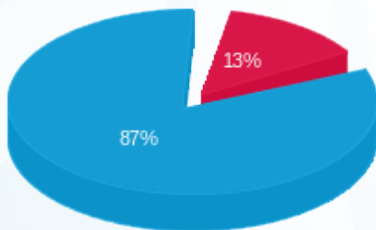

פסגה (5.66 ₪) ■
 גבע (0.00 ₪) ■
 שפל (36.50 ₪) ■

הסטוריית צריכה בקוט"ש

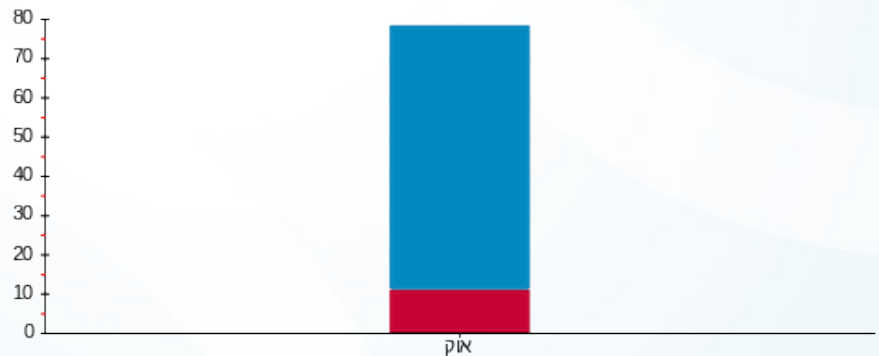

פסגה ■ גבע ■ שפל



26/10/25 תאריך הפקה:
 20/10/25 תאריך קריאה נוכחית:
 18/09/25 תאריך קריאה קודמת:

שם דייר: דירה 213- צילה רגב
 שם אתר: מגדלי הים התיכון רחובות

לקוח/ה נכבד/ה, אנו מתכבדים להגיש את חישוב צריכת החשמל לתקופה 20/10/25 - 18/09/25:

דירה 213- צילה רגב - 3 - (3x32)22026495

סוג תעריף	סוג צריכה	קריאה קודמת	קריאה נוכחית	סה"כ צריכה בקוט"ש	מחיר לקוט"ש בא"ג	סה"כ לתשלום
פרטי חשבון עבור תאריכים:		18/09/25	20/10/25			
757		1,793.72	1,870.76	77.04	54.25	41.79 ₪

סה"כ לדייר:

שיא ביקוש	סה"כ
7.21	77.04
	41.79 ₪

22.97 ₪	תשלום קבוע	
7.07 ₪	תשלום עבור גודל חיבור בKVA (3x32)	
71.83 ₪	סה"כ לתשלום	לא כולל מע"מ

התפלגות חיוב בש"ח לפי תעו"ז

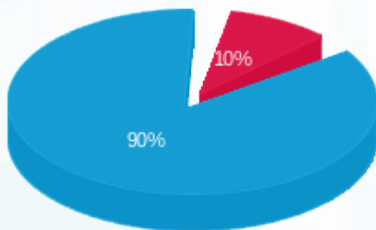

פסגה (4.06 ₪) ■
 גבע (0.00 ₪) ■
 שפל (37.74 ₪) ■

הסטוריית צריכה בקוט"ש

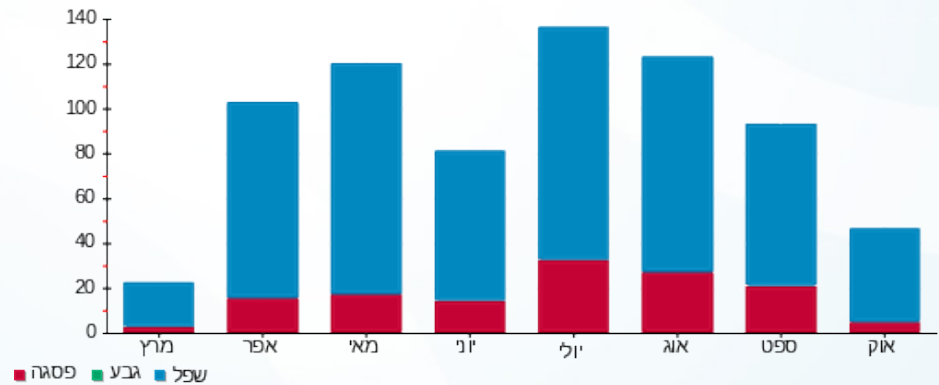

26/10/25 תאריך הפקדה:
 20/10/25 תאריך קריאה נוכחית:
 18/09/25 תאריך קריאה קודמת:

שם דייר: דירה 303 - ניצה גלבוע
 שם אתר: מגדלי הים התיכון רחובות

לקוח/ה נכבד/ה, אנו מתכבדים להגיש את חישוב צריכת החשמל לתקופה 20/10/25 - 18/09/25:

ניצה גלבוע - דירה 303 - 4 - 22026688 (3x32)

סוג תעריף	סוג צריכה	קריאה קודמת	קריאה נוכחית	סה"כ צריכה בקוט"ש	מחיר לקוט"ש בא"ג	סה"כ לתשלום
פרטי חשבון עבור תאריכים:		18/09/25	20/10/25			
757		1,713.84	1,826.28	112.44	54.25	61.00 ₪

סה"כ לדייר:

שיא ביקוש	סה"כ
5.02	112.44
	61.00 ₪

22.97 ₪	תשלום קבוע	
7.07 ₪	תשלום עבור גודל חיבור ב KVA (3x32)	
91.04 ₪	סה"כ לתשלום	לא כולל מע"מ

התפלגות חיוב בש"ח לפי תעו"ז

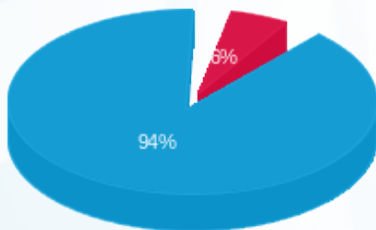

פסגה (3.43 ₪)
 גבע (0.00 ₪)
 שפל (57.57 ₪)

הסטוריית צריכה בקוט"ש

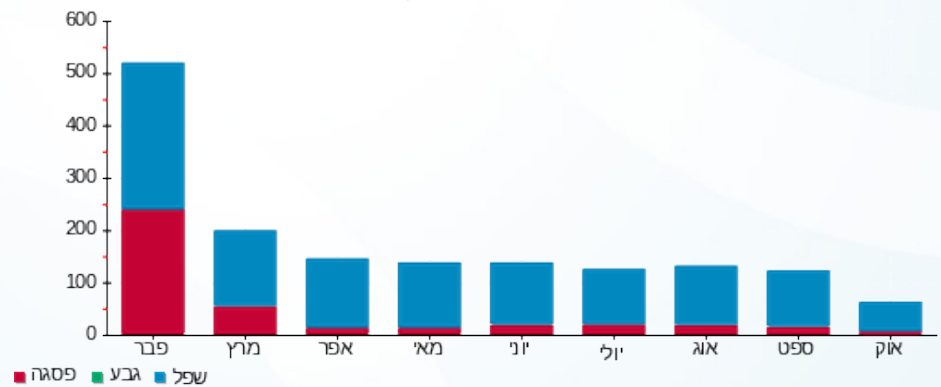

26/10/25 תאריך הפקדה:
 20/10/25 תאריך קריאה נוכחית:
 18/09/25 תאריך קריאה קודמת:

שם דייר: דירה 304 - גולן תמר
 שם אתר: מגדלי הים התיכון רחובות

לקוח/ה נכבד/ה, אנו מתכבדים להגיש את חישוב צריכת החשמל לתקופה 20/10/25 - 18/09/25:

גולן תמר- דירה 304 - 1 - 22026687(3x32)

סוג תעריף	סוג צריכה	קריאה קודמת	קריאה נוכחית	סה"כ צריכה בקוט"ש	מחיר לקוט"ש בא"ג	סה"כ לתשלום
פרטי חשבון עבור תאריכים:		18/09/25	20/10/25			
757		3,610.40	3,967.64	357.24	54.25	193.80 ₪

סה"כ לדייר:

שיא ביקוש	סה"כ
3.59	357.24
	193.80 ₪

22.97 ₪	תשלום קבוע	
7.07 ₪	תשלום עבור גודל חיבור בKVA (3x32)	
223.84 ₪	סה"כ לתשלום	לא כולל מע"מ

התפלגות חיוב בש"ח לפי תעו"ז

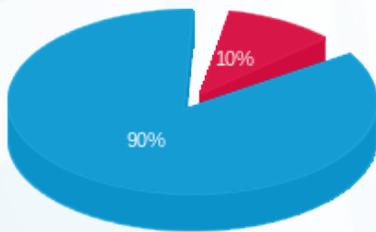

פסגה (19.90 ₪)
 גבע (0.00 ₪)
 שפל (173.90 ₪)

הסטוריית צריכה בקוט"ש

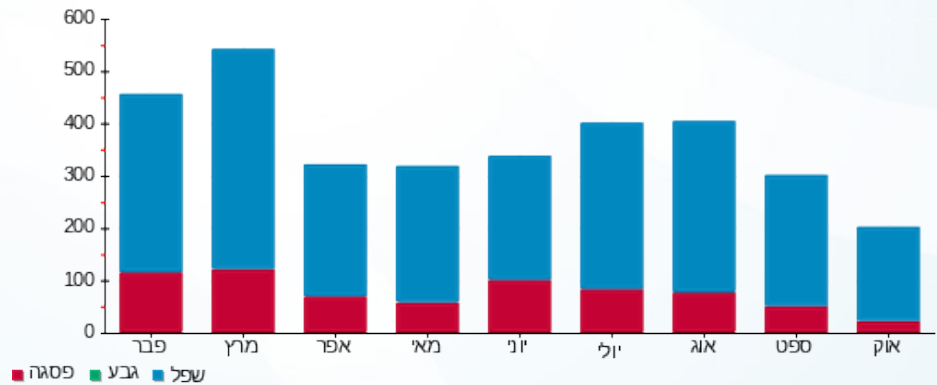

26/10/25 תאריך הפקה:
 20/10/25 תאריך קריאה נוכחית:
 18/09/25 תאריך קריאה קודמת:

שם דייר: דירה 305- מגדה ואדי רותם-
 שם אתר: מגדלי הים התיכון רחובות

לקוח/ה נכבד/ה, אנו מתכבדים להגיש את חישוב צריכת החשמל לתקופה 18/09/25 - 20/10/25:

מגדה ואדי רותם- דירה 305 - 2 - (3x32)22026687

סוג תעריף	סוג צריכה	קריאה קודמת	קריאה נוכחית	סה"כ צריכה בקוט"ש	מחיר לקוט"ש בא"ג	סה"כ לתשלום
פרטי חשבון עבור תאריכים:		18/09/25	20/10/25			
757		2,161.76	2,331.84	170.08	54.25	92.27 ₪

סה"כ לדייר:

שיא ביקוש	סה"כ
3.44	170.08
	92.27 ₪

22.97 ₪	תשלום קבוע	
7.07 ₪	תשלום עבור גודל חיבור בKVA (3x32)	
122.31 ₪	סה"כ לתשלום	לא כולל מע"מ

התפלגות חיוב בש"ח לפי תעו"ז

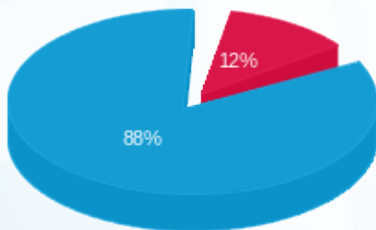

פסגה (10.96 ₪)
 גבע (0.00 ₪)
 שפל (81.31 ₪)

הסטוריית צריכה בקוט"ש

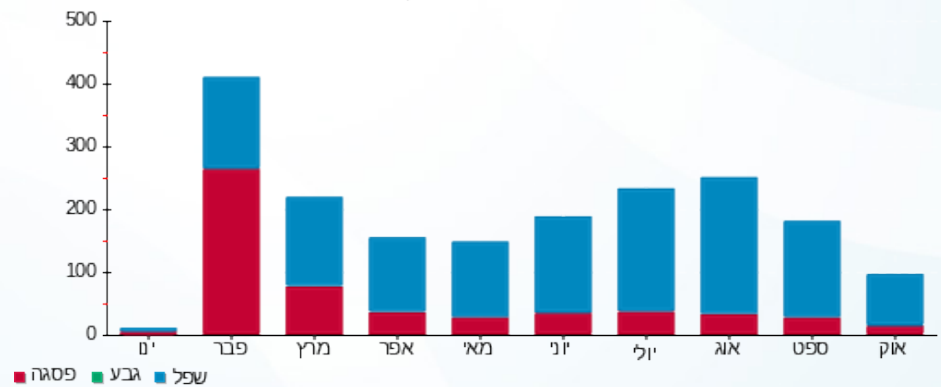

26/10/25 תאריך הפקה:
 20/10/25 תאריך קריאה נוכחי:
 18/09/25 תאריך קריאה קודמת:

שם דייר: דירה 306- מעוז אילנה
 שם אתר: מגדלי הים התיכון רחובות

לקוח/ה נכבד/ה, אנו מתכבדים להגיש את חישוב צריכת החשמל לתקופה 20/10/25 - 18/09/25:

דירה 306- מעוז אילנה - 3 - (3x32)22026687

סוג תעריף	סוג צריכה	קריאה קודמת	קריאה נוכחית	סה"כ צריכה בקוט"ש	מחיר לקוט"ש בא"ג	סה"כ לתשלום
פרטי חשבון עבור תאריכים:		18/09/25	20/10/25			
757		1,649.52	1,868.44	218.92	54.25	118.76 ₪

סה"כ לדייר:

שיא ביקוש	סה"כ
5.83	218.92
	118.76 ₪

22.97 ₪	תשלום קבוע	
7.07 ₪	תשלום עבור גודל חיבור בKVA (3x32)	
148.80 ₪	סה"כ לתשלום	לא כולל מע"מ

התפלגות חיוב בש"ח לפי תעו"ז

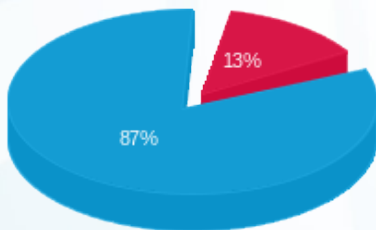

פסגה (15.95 ₪)
 גבע (0.00 ₪)
 שפל (102.81 ₪)

הסטוריית צריכה בקוט"ש

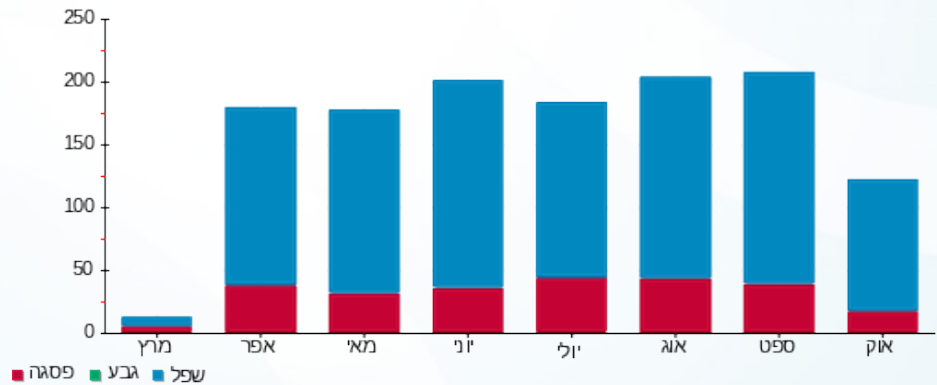

26/10/25 תאריך הפקה:
 20/10/25 תאריך קריאה נוכחית:
 18/09/25 תאריך קריאה קודמת:

שם דייר: דירה 307 - מרגלית ועמוס דינור
 שם אתר: מגדלי הים התיכון רחובות

לקוח/ה נכבד/ה, אנו מתכבדים להגיש את חישוב צריכת החשמל לתקופה 20/10/25 - 18/09/25:

מרגלית ועמוס דינור - דירה 307 - 4 - (3x32)22026687

סוג תעריף	סוג צריכה	קריאה קודמת	קריאה נוכחית	סה"כ צריכה בקוט"ש	מחיר לקוט"ש בא"ג	סה"כ לתשלום
פרטי חשבון עבור תאריכים:		18/09/25	20/10/25			
757		3,536.40	3,726.20	189.80	54.25	102.97 ₪

סה"כ לדייר:

שיא ביקוש	סה"כ
2.95	189.80
	102.97 ₪

22.97 ₪	תשלום קבוע	
7.07 ₪	תשלום עבור גודל חיבור בKVA (3x32)	
133.00 ₪	סה"כ לתשלום	לא כולל מע"מ

התפלגות חיוב בש"ח לפי תעו"ז

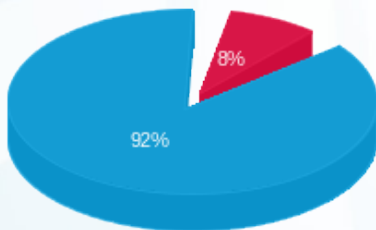

פסגה (8.68 ₪) ■
 גבע (0.00 ₪) ■
 שפל (94.29 ₪) ■

הסטוריית צריכה בקוט"ש

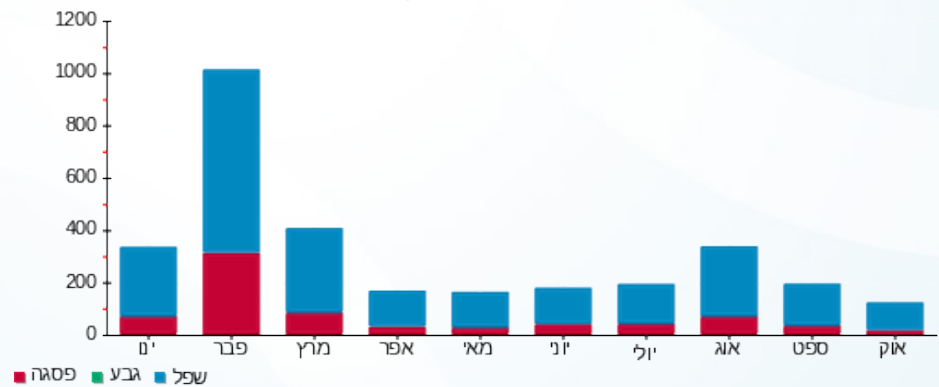

26/10/25 תאריך הפקה:
 20/10/25 תאריך קריאה נוכחית:
 18/09/25 תאריך קריאה קודמת:

שם דייר: דירה 308 - רות המאירי
 שם אתר: מגדלי הים התיכון רחובות

לקוח/ה נכבד/ה, אנו מתכבדים להגיש את חישוב צריכת החשמל לתקופה 20/10/25 - 18/09/25:

דירה 308 - רות המאירי - 2 - (3x32)22026702

סוג תעריף	סוג צריכה	קריאה קודמת	קריאה נוכחית	סה"כ צריכה בקוט"ש	מחיר לקוט"ש בא"ג	סה"כ לתשלום
פרטי חשבון עבור תאריכים:		18/09/25	20/10/25			
757		416.92	579.92	163.00	54.25	88.43 ₪

סה"כ לדייר:

שיא ביקוש	סה"כ
4.71	163.00
	88.43 ₪

22.97 ₪	תשלום קבוע	
7.07 ₪	תשלום עבור גודל חיבור בKVA (3x32)	
118.46 ₪	סה"כ לתשלום	לא כולל מע"מ

התפלגות חיוב בש"ח לפי תעו"ז

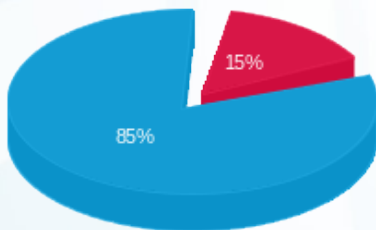

פסגה (12.91 ₪)
 גבע (0.00 ₪)
 שפל (75.52 ₪)

הסטוריית צריכה בקוט"ש

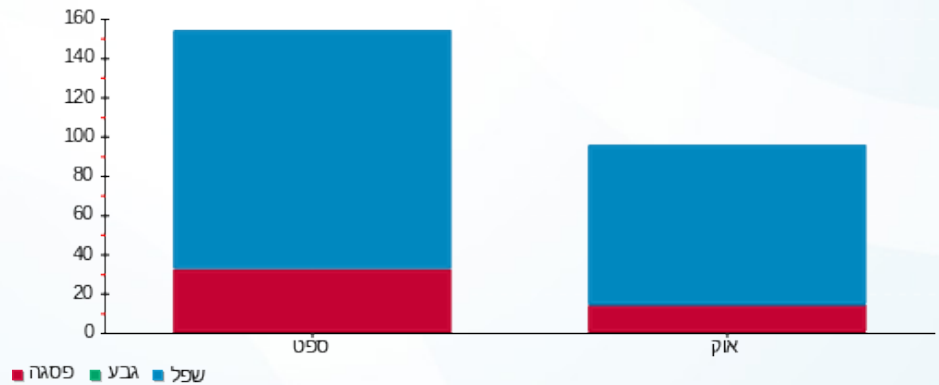

26/10/25 תאריך הפקה:
 20/10/25 תאריך קריאה נוכחית:
 18/09/25 תאריך קריאה קודמת:

שם דייר: דירה 310 - בורומביץ סילביה
 שם אתר: מגדלי הים התיכון רחובות

לקוח/ה נכבד/ה, אנו מתכבדים להגיש את חישוב צריכת החשמל לתקופה 20/10/25 - 18/09/25:

בורומביץ סילביה- דירה 310 - 4 - (3x32)22026702

סוג תעריף	סוג צריכה	קריאה קודמת	קריאה נוכחית	סה"כ צריכה בקוט"ש	מחיר לקוט"ש בא"ג	סה"כ לתשלום
פרטי חשבון עבור תאריכים:		18/09/25	20/10/25			
757		1,332.00	1,519.12	187.12	54.25	101.51 ₪

סה"כ לדייר:

שיא ביקוש	סה"כ
6.62	187.12
	101.51 ₪

22.97 ₪	תשלום קבוע	
7.07 ₪	תשלום עבור גודל חיבור בKVA (3x32)	
131.55 ₪	סה"כ לתשלום	לא כולל מע"מ

התפלגות חיוב בש"ח לפי תעו"ז

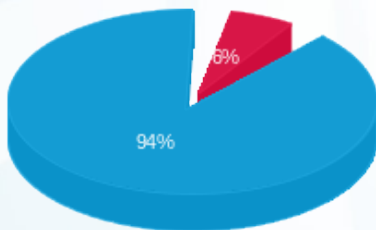

פסגה (6.14 ₪) ■
 גבע (0.00 ₪) ■
 שפל (95.37 ₪) ■

הסטוריית צריכה בקוט"ש

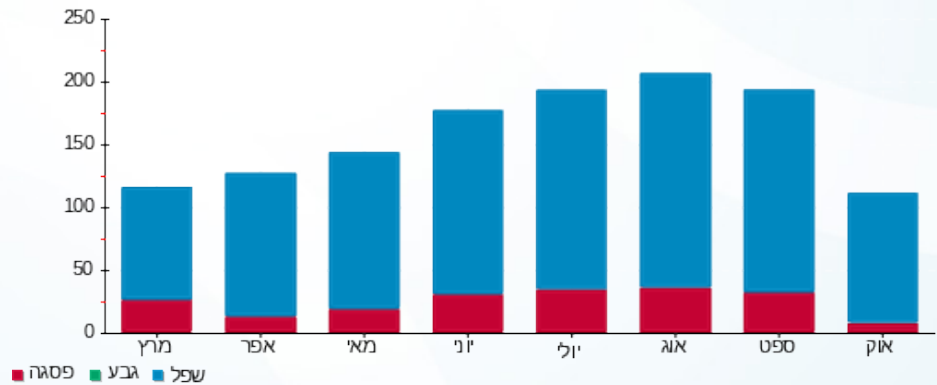

26/10/25 תאריך הפקה:
 20/10/25 תאריך קריאה נוכחית:
 18/09/25 תאריך קריאה קודמת:

שם דייר: דירה 312 - רחל ויעקב הסקי
 שם אתר: מגדלי הים התיכון רחובות

לקוח/ה נכבד/ה, אנו מתכבדים להגיש את חישוב צריכת החשמל לתקופה 20/10/25 - 18/09/25:

רחל ויעקב הסקי- דירה 312 - 2 - (3x32)22026704

סוג תעריף	סוג צריכה	קריאה קודמת	קריאה נוכחית	סה"כ צריכה בקוט"ש	מחיר לקוט"ש בא"ג	סה"כ לתשלום
פרטי חשבון עבור תאריכים:		18/09/25	20/10/25			
757		1,976.84	2,141.88	165.04	54.25	89.53 ₪

סה"כ לדייר:

שיא ביקוש	סה"כ
5.78	165.04
	89.53 ₪

22.97 ₪	תשלום קבוע	
7.07 ₪	תשלום עבור גודל חיבור ב-KVA (3x32)	
119.57 ₪	סה"כ לתשלום	לא כולל מע"מ

התפלגות חיוב בש"ח לפי תעו"ז

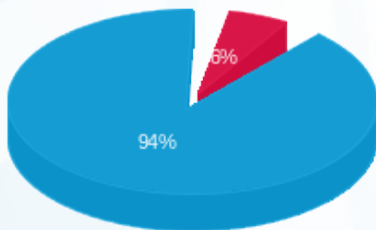

פסגה (5.10 ₪) ■
 גבע (0.00 ₪) ■
 שפל (84.43 ₪) ■

הסטוריית צריכה בקוט"ש

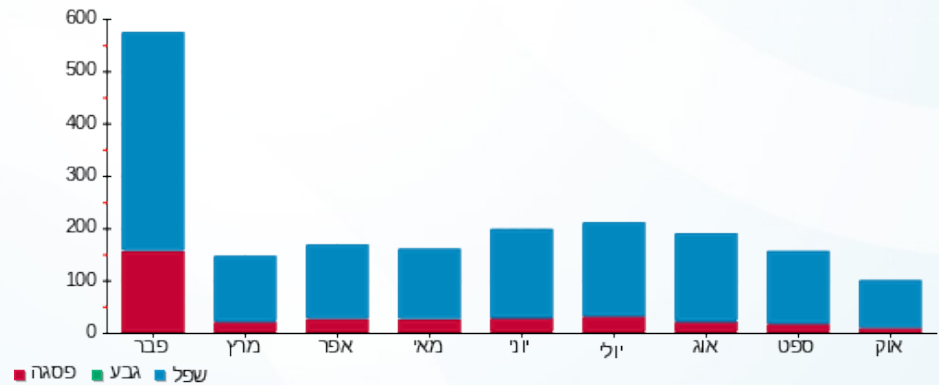



26/10/25 תאריך הפקה:
 20/10/25 תאריך קריאה נוכחית:
 18/09/25 תאריך קריאה קודמת:

שם דייר: דירה 313- כהן פרחיה יהודית ואברהם
 שם אתר: מגדלי הים התיכון רחובות

לקוח/ה נכבד/ה, אנו מתכבדים להגיש את חישוב צריכת החשמל לתקופה 20/10/25 - 18/09/25:

כהן פרחיה יהודית ואברהם- דירה 313 - 3 - (3x32)22026704

סוג תעריף	סוג צריכה	קריאה קודמת	קריאה נוכחית	סה"כ צריכה בקוט"ש	מחיר לקוט"ש בא"ג	סה"כ לתשלום
פרטי חשבון עבור תאריכים:		18/09/25	20/10/25			
757		3,815.72	4,116.64	300.92	54.25	163.25 ₪

סה"כ לדייר:

שיא ביקוש	סה"כ
6.64	300.92
	163.25 ₪

22.97 ₪	תשלום קבוע	
7.07 ₪	תשלום עבור גודל חיבור בKVA (3x32)	
193.29 ₪	סה"כ לתשלום	לא כולל מע"מ

התפלגות חיוב בש"ח לפי תעו"ז

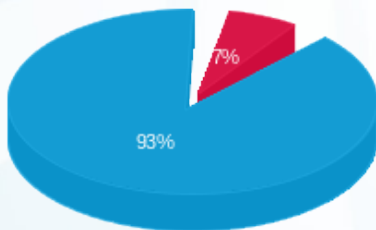

פסגה (10.63 ₪)
 גבע (0.00 ₪)
 שפל (152.62 ₪)

הסטוריית צריכה בקוט"ש

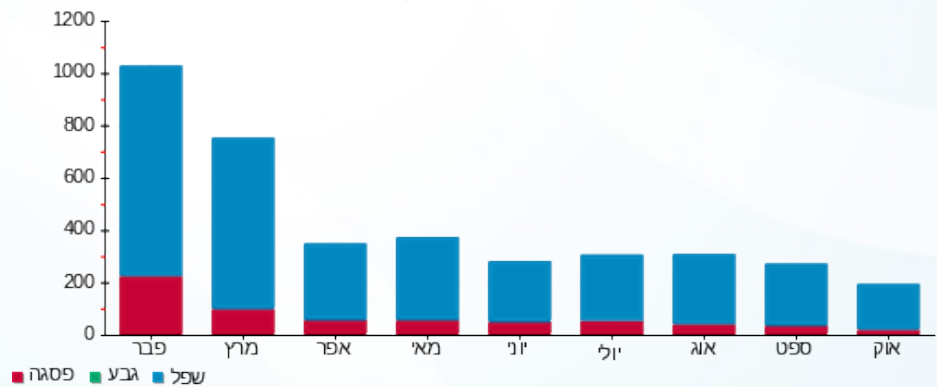

26/10/25 תאריך הפקה:
 20/10/25 תאריך קריאה נוכחית:
 18/09/25 תאריך קריאה קודמת:

שם דייר: דירה 314 - תקווה וחיים צ'צ'יק
 שם אתר: מגדלי הים התיכון רחובות

לקוח/ה נכבד/ה, אנו מתכבדים להגיש את חישוב צריכת החשמל לתקופה 20/10/25 - 18/09/25:

תקווה וחיים צ'צ'יק-דירה 314 - 4 - 22026704(3x32)

סוג תעריף	סוג צריכה	קריאה קודמת	קריאה נוכחית	סה"כ צריכה בקוט"ש	מחיר לקוט"ש בא"ג	סה"כ לתשלום
פרטי חשבון עבור תאריכים:		18/09/25	20/10/25			
757		3,180.92	3,581.04	400.12	54.25	217.07 ₪

סה"כ לדייר:

שיא ביקוש	סה"כ
7.09	400.12
	217.07 ₪

22.97 ₪	תשלום קבוע	
7.07 ₪	תשלום עבור גודל חיבור בKVA (3x32)	
247.10 ₪	סה"כ לתשלום	לא כולל מע"מ

התפלגות חיוב בש"ח לפי תעו"ז

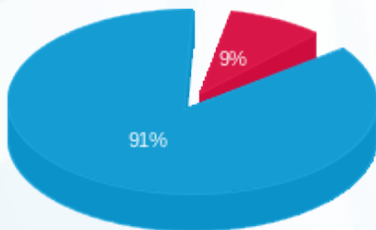

פסגה (19.57 ₪)
 גבע (0.00 ₪)
 שפל (197.49 ₪)

הסטוריית צריכה בקוט"ש

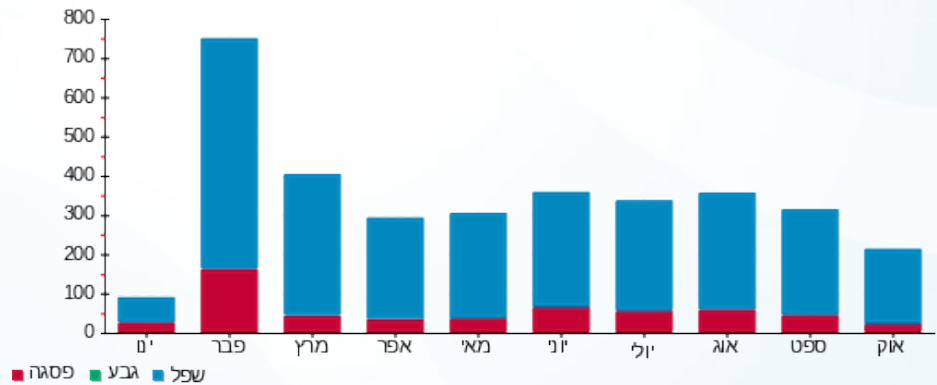

26/10/25 תאריך הפקה:
 20/10/25 תאריך קריאה נוכחית:
 18/09/25 תאריך קריאה קודמת:

שם דייר: דירה 401- מאיה צמרת
 שם אתר: מגדלי הים התיכון רחובות

לקוח/ה נכבד/ה, אנו מתכבדים להגיש את חישוב צריכת החשמל לתקופה 20/10/25 - 18/09/25:

מאיה צמרת- דירה 401 - 2 - 22026711(3x32)

סוג תעריף	סוג צריכה	קריאה קודמת	קריאה נוכחית	סה"כ צריכה בקוט"ש	מחיר לקוט"ש בא"ג	סה"כ לתשלום
פרטי חשבון עבור תאריכים:		18/09/25	20/10/25			
757		2,562.52	2,846.60	284.08	54.25	154.11 ₪

סה"כ לדייר:

שיא ביקוש	סה"כ
6.25	284.08
	154.11 ₪

22.97 ₪	תשלום קבוע	
7.07 ₪	תשלום עבור גודל חיבור בKVA (3x32)	
184.15 ₪	סה"כ לתשלום	לא כולל מע"מ

התפלגות חיוב בש"ח לפי תעו"ז

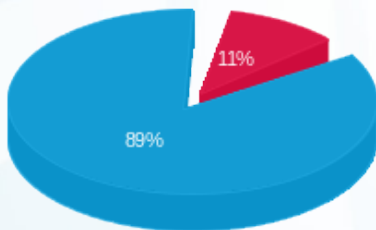

פסגה (16.19 ₪)
 גבע (0.00 ₪)
 שפל (137.93 ₪)

הסטוריית צריכה בקוט"ש

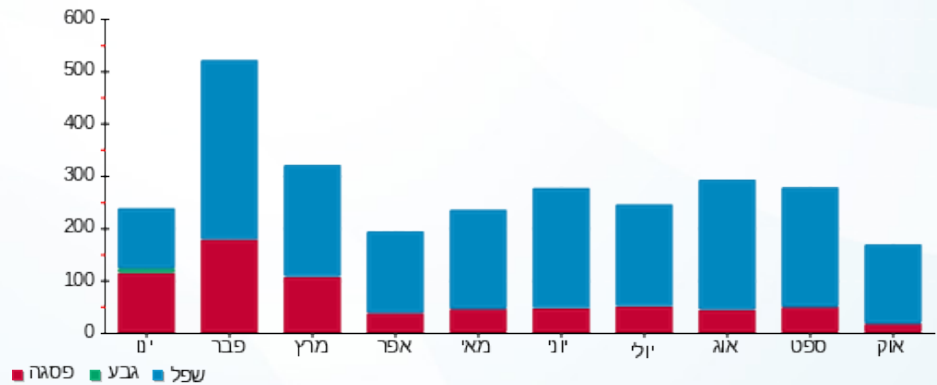

26/10/25 תאריך הפקה:
 20/10/25 תאריך קריאה נוכחי:
 18/09/25 תאריך קריאה קודמת:

שם דייר: דירה 402 - לב רינה
 שם אתר: מגדלי הים התיכון רחובות

לקוח/ה נכבד/ה, אנו מתכבדים להגיש את חישוב צריכת החשמל לתקופה 20/10/25 - 18/09/25:

לב רינה- דירה 402 - 3 - 22026711(3x32)

סוג תעריף	סוג צריכה	קריאה קודמת	קריאה נוכחית	סה"כ צריכה בקוט"ש	מחיר לקוט"ש בא"ג	סה"כ לתשלום
פרטי חשבון עבור תאריכים:		18/09/25	20/10/25			
757		1,819.28	2,028.16	208.88	54.25	113.32 ₪

סה"כ לדייר:

שיא ביקוש	סה"כ
5.27	208.88
	113.32 ₪

22.97 ₪	תשלום קבוע	
7.07 ₪	תשלום עבור גודל חיבור בKVA (3x32)	
143.35 ₪	סה"כ לתשלום	לא כולל מע"מ

התפלגות חיוב בש"ח לפי תעו"ז

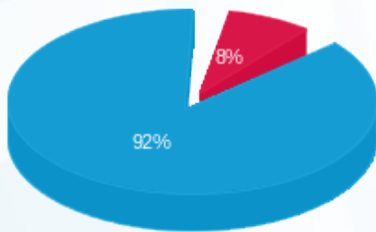

פסגה (8.92 ₪) ■
 גבע (0.00 ₪) ■
 שפל (104.40 ₪) ■

הסטוריית צריכה בקוט"ש

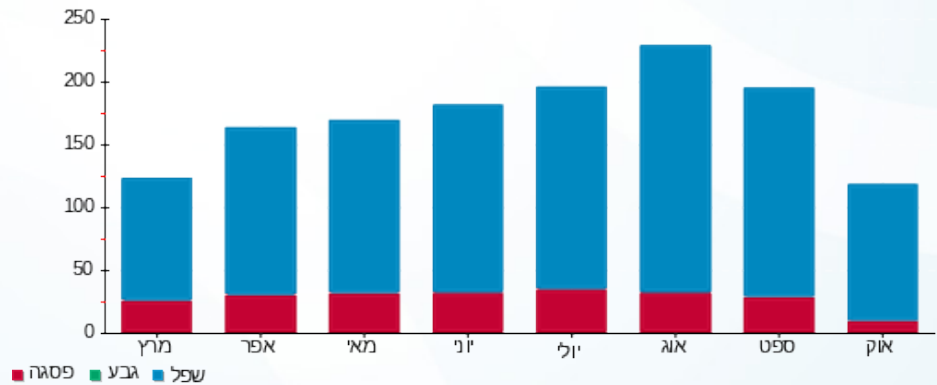

26/10/25 תאריך הפקדה:
 20/10/25 תאריך קריאה נוכחית:
 18/09/25 תאריך קריאה קודמת:

שם דייר: דירה 403 - קריב שלמה
 שם אתר: מגדלי הים התיכון רחובות

לקוח/ה נכבד/ה, אנו מתכבדים להגיש את חישוב צריכת החשמל לתקופה 20/10/25 - 18/09/25:

קריב שלמה - דירה 403 - 4 - 22026711 (3x32)

סוג תעריף	סוג צריכה	קריאה קודמת	קריאה נוכחית	סה"כ צריכה בקוט"ש	מחיר לקוט"ש בא"ג	סה"כ לתשלום
פרטי חשבון עבור תאריכים:		18/09/25	20/10/25			
757		3,250.96	3,421.64	170.68	54.25	92.59 ₪

סה"כ לדייר:

שיא ביקוש	סה"כ
3.75	170.68
	92.59 ₪

22.97 ₪	תשלום קבוע	
7.07 ₪	תשלום עבור גודל חיבור ב KVA (3x32)	
122.63 ₪	סה"כ לתשלום	לא כולל מע"מ

התפלגות חיוב בש"ח לפי תעו"ז

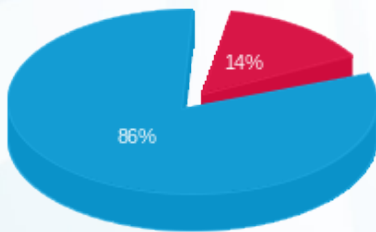

פסגה (13.19 ₪)
 גבע (0.00 ₪)
 שפל (79.40 ₪)

הסטוריית צריכה בקוט"ש

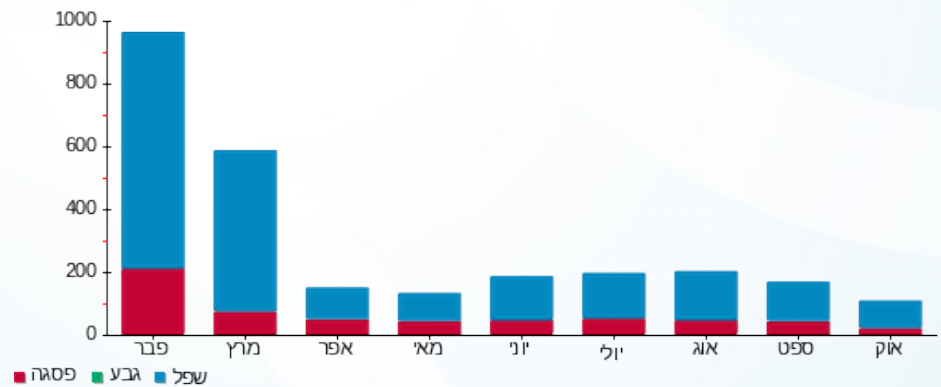

26/10/25 תאריך הפקה:
 20/10/25 תאריך קריאה נוכחית:
 18/09/25 תאריך קריאה קודמת:

שם דייר: דירה 404- רינה ויעקב מור
 שם אתר: מגדלי הים התיכון רחובות

לקוח/ה נכבד/ה, אנו מתכבדים להגיש את חישוב צריכת החשמל לתקופה 20/10/25 - 18/09/25:

דירה 404- רינה ויעקב מור - 1 - 22026662(3x32)

סוג תעריף	סוג צריכה	קריאה קודמת	קריאה נוכחית	סה"כ צריכה בקוט"ש	מחיר לקוט"ש בא"ג	סה"כ לתשלום
פרטי חשבון עבור תאריכים:		18/09/25	20/10/25			
757		2,291.92	2,620.44	328.52	54.25	178.22 ₪

סה"כ לדייר:

שיא ביקוש	סה"כ
5.05	328.52
	178.22 ₪

22.97 ₪	תשלום קבוע	
7.07 ₪	תשלום עבור גודל חיבור בKVA (3x32)	
208.26 ₪	סה"כ לתשלום	לא כולל מע"מ

התפלגות חיוב בש"ח לפי תעו"ז

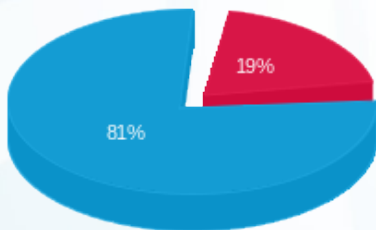

פסגה (₪ 34.70)
 גבע (₪ 0.00)
 שפל (₪ 143.52)

הסטוריית צריכה בקוט"ש

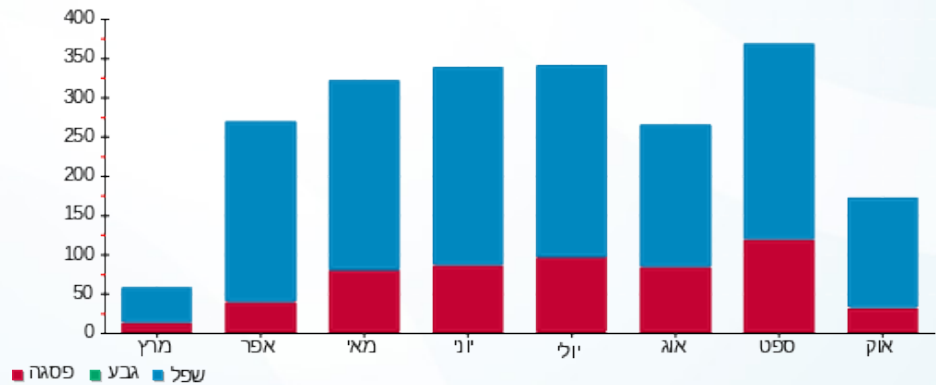

26/10/25 תאריך הפקה:
 20/10/25 תאריך קריאה נוכחית:
 18/09/25 תאריך קריאה קודמת:

שם דייר: דירה 405 - נעמי באומן
 שם אתר: מגדלי הים התיכון רחובות

לקוח/ה נכבד/ה, אנו מתכבדים להגיש את חישוב צריכת החשמל לתקופה 20/10/25 - 18/09/25:

נעמי באומן - דירה 405 - 2 - 22026662 (3x32)

סוג תעריף	סוג צריכה	קריאה קודמת	קריאה נוכחית	סה"כ צריכה בקוט"ש	מחיר לקוט"ש בא"ג	סה"כ לתשלום
פרטי חשבון עבור תאריכים:		18/09/25	20/10/25			
757		3,101.32	3,288.88	187.56	54.25	101.75 ₪

סה"כ לדייר:

שיא ביקוש	סה"כ
4.42	187.56
	101.75 ₪

22.97 ₪	תשלום קבוע	
7.07 ₪	תשלום עבור גודל חיבור בKVA (3x32)	
131.79 ₪	סה"כ לתשלום	לא כולל מע"מ

התפלגות חיוב בש"ח לפי תעו"ז

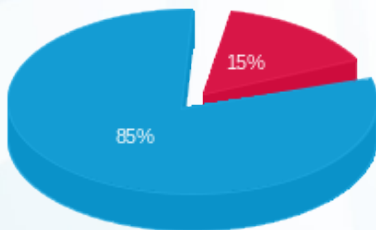

פסגה (15.39 ₪)
 גבע (0.00 ₪)
 שפל (86.37 ₪)

הסטוריית צריכה בקוט"ש

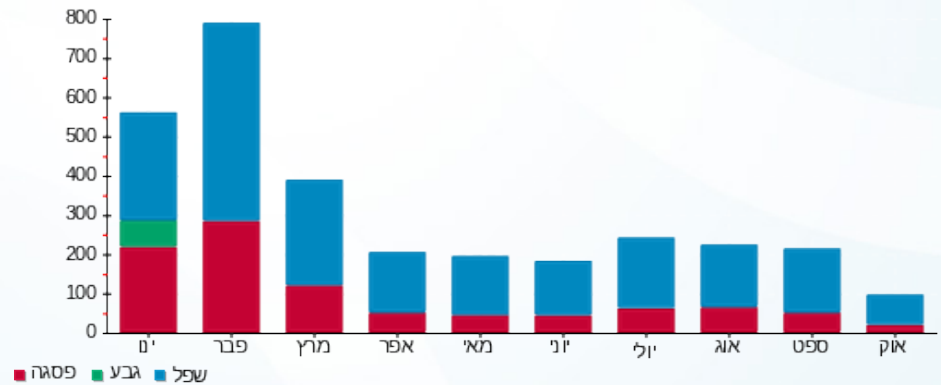

26/10/25 תאריך הפקדה:
 20/10/25 תאריך קריאה נוכחית:
 18/09/25 תאריך קריאה קודמת:

שם דייר: דירה 406 - נחמה תיתן
 שם אתר: מגדלי הים התיכון רחובות

לקוח/ה נכבד/ה, אנו מתכבדים להגיש את חישוב צריכת החשמל לתקופה 18/09/25 - 20/10/25:

דירה 406 - נחמה תיתן - 3 - (3x32)22026662

סוג תעריף	סוג צריכה	קריאה קודמת	קריאה נוכחית	סה"כ צריכה בקוט"ש	מחיר לקוט"ש בא"ג	סה"כ לתשלום
			20/10/25	18/09/25	פרטי חשבון עבור תאריכים:	
757		1,437.44	1,589.76	152.32	54.25	82.63 ₪

סה"כ לדייר:

שיא ביקוש	סה"כ
5.38	152.32
	82.63 ₪

22.97 ₪	תשלום קבוע	
7.07 ₪	תשלום עבור גודל חיבור בKVA (3x32)	
112.67 ₪	סה"כ לתשלום	לא כולל מע"מ

התפלגות חיוב בש"ח לפי תעו"ז

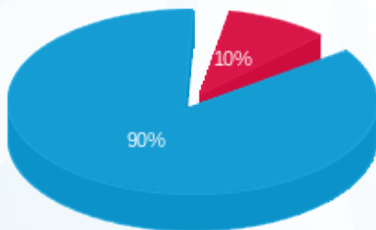

פסגה (7.92 ₪) ■
 גבע (0.00 ₪) ■
 שפל (74.71 ₪) ■

הסטוריית צריכה בקוט"ש

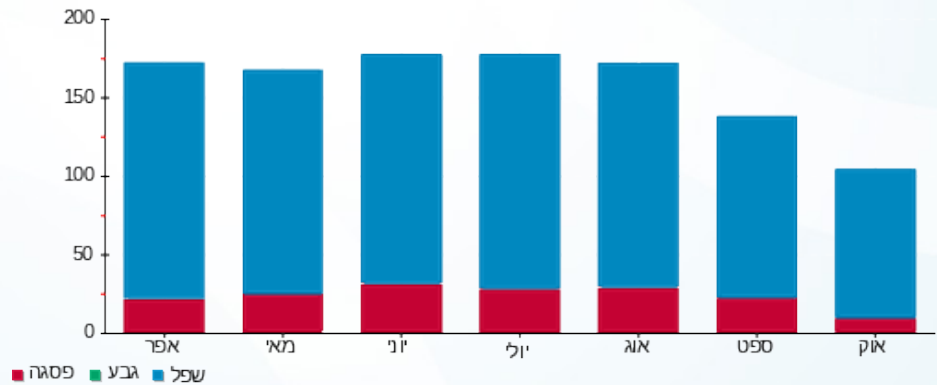

26/10/25 תאריך הפקה:
 20/10/25 תאריך קריאה נוכחית:
 18/09/25 תאריך קריאה קודמת:

שם דייר: דירה 407 - אסתר דלשר
 שם אתר: מגדלי הים התיכון רחובות

לקוח/ה נכבד/ה, אנו מתכבדים להגיש את חישוב צריכת החשמל לתקופה 20/10/25 - 18/09/25:

אסתר דלשר-דירה 407 - 22026662 (3x32)

סוג תעריף	סוג צריכה	קריאה קודמת	קריאה נוכחית	סה"כ צריכה בקוט"ש	מחיר לקוט"ש בא"ג	סה"כ לתשלום
פרטי חשבון עבור תאריכים:		18/09/25	20/10/25			
757		2,028.40	2,225.96	197.56	54.25	107.18 ₪

סה"כ לדייר:

שיא ביקוש	סה"כ
6.40	197.56
	107.18 ₪

22.97 ₪	תשלום קבוע	
7.07 ₪	תשלום עבור גודל חיבור בKVA (3x32)	
137.21 ₪	סה"כ לתשלום	לא כולל מע"מ

התפלגות חיוב בש"ח לפי תעו"ז

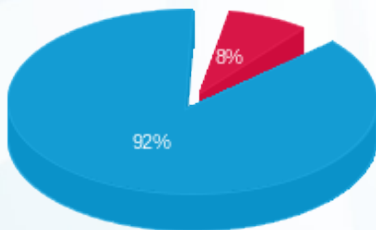

פסגה (8.07 ₪) ■
 גבע (0.00 ₪) ■
 שפל (99.10 ₪) ■

הסטוריית צריכה בקוט"ש

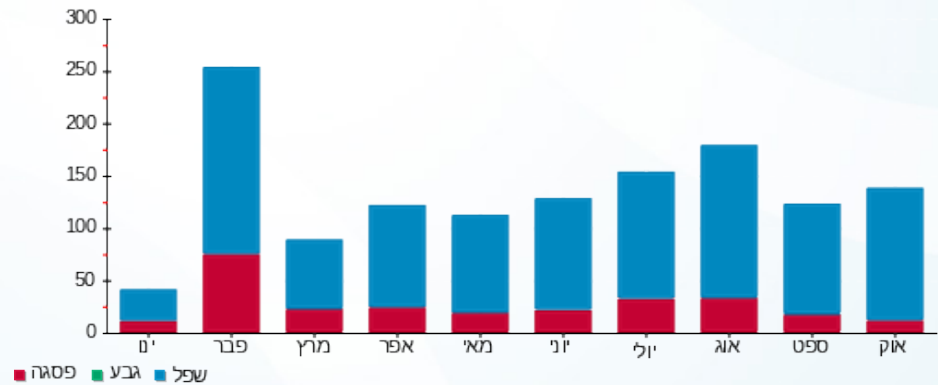

26/10/25 תאריך הפקה:
 20/10/25 תאריך קריאה נוכחית:
 18/09/25 תאריך קריאה קודמת:

שם דייר: דירה 408- אריה ישי
 שם אתר: מגדלי הים התיכון רחובות

לקוח/ה נכבד/ה, אנו מתכבדים להגיש את חישוב צריכת החשמל לתקופה 20/10/25 - 18/09/25:

דירה 408- אריה ישי - 2 - 22026491(3x32)

סוג תעריף	סוג צריכה	קריאה קודמת	קריאה נוכחית	סה"כ צריכה בקוט"ש	מחיר לקוט"ש בא"ג	סה"כ לתשלום
פרטי חשבון עבור תאריכים:		18/09/25	20/10/25			
757		958.24	1,144.80	186.56	54.25	101.21 ₪

סה"כ לדייר:

שיא ביקוש	סה"כ
4.93	186.56
	101.21 ₪

22.97 ₪	תשלום קבוע	
7.07 ₪	תשלום עבור גודל חיבור בKVA (3x32)	
131.25 ₪	סה"כ לתשלום	לא כולל מע"מ

התפלגות חיוב בש"ח לפי תעו"ז

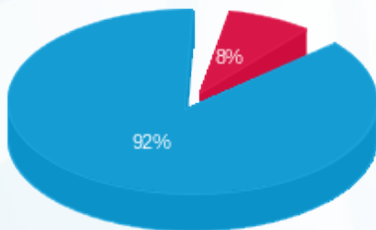

פסגה (7.94 ₪) ■
 גבע (0.00 ₪) ■
 שפל (93.27 ₪) ■

הסטוריית צריכה בקוט"ש

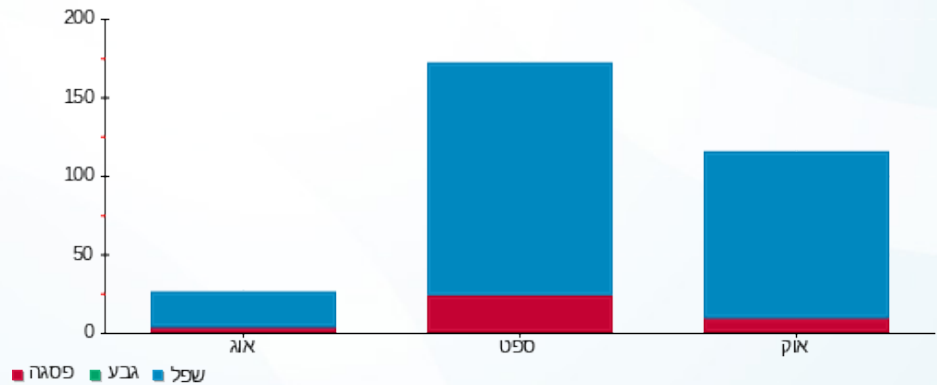

26/10/25 תאריך הפקה:
 20/10/25 תאריך קריאה נוכחית:
 18/09/25 תאריך קריאה קודמת:

שם דייר: דירה 409 - ברקוביץ מיכאל ושרה
 שם אתר: מגדלי הים התיכון רחובות

לקוח/ה נכבד/ה, אנו מתכבדים להגיש את חישוב צריכת החשמל לתקופה 20/10/25 - 18/09/25:

ברקוביץ מיכאל ושרה - דירה 409 - 3 - 22026491 (3x32)

סוג תעריף	סוג צריכה	קריאה קודמת	קריאה נוכחית	סה"כ צריכה בקוט"ש	מחיר לקוט"ש בא"ג	סה"כ לתשלום
פרטי חשבון עבור תאריכים:		18/09/25	20/10/25			
757		3,479.08	3,884.48	405.40	54.25	219.93 ₪

סה"כ לדייר:

שיא ביקוש	סה"כ
6.34	405.40
	219.93 ₪

22.97 ₪	תשלום קבוע	
7.07 ₪	תשלום עבור גודל חיבור בKVA (3x32)	
249.97 ₪	סה"כ לתשלום	לא כולל מע"מ

התפלגות חיוב בש"ח לפי תעו"ז

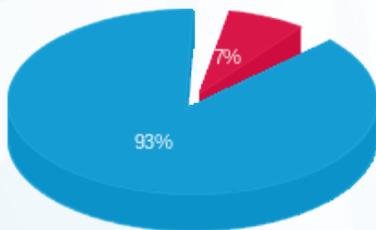

פסגה (15.82 ₪)
 גבע (0.00 ₪)
 שפל (204.11 ₪)

הסטוריית צריכה בקוט"ש

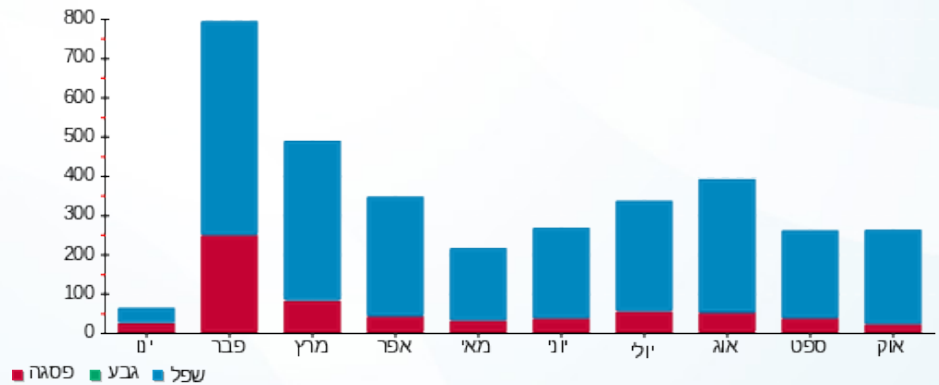

26/10/25 תאריך הפקה:
 20/10/25 תאריך קריאה נוכחית:
 18/09/25 תאריך קריאה קודמת:

שם דייר: דירה 412 - סטריקובסקי מריה
 שם אתר: מגדלי הים התיכון רחובות

לקוח/ה נכבד/ה, אנו מתכבדים להגיש את חישוב צריכת החשמל לתקופה 20/10/25 - 18/09/25:

סטריקובסקי מריה- דירה 412 - 2 - (3x32)22026493

סוג תעריף	סוג צריכה	קריאה קודמת	קריאה נוכחית	סה"כ צריכה בקוט"ש	מחיר לקוט"ש בא"ג	סה"כ לתשלום
פרטי חשבון עבור תאריכים:		18/09/25	20/10/25			
757		3,076.84	3,180.36	103.52	54.25	56.16 ₪

סה"כ לדייר:

שיא ביקוש	סה"כ
4.59	103.52
	56.16 ₪

22.97 ₪	תשלום קבוע	
7.07 ₪	תשלום עבור גודל חיבור בKVA (3x32)	
86.20 ₪	סה"כ לתשלום	לא כולל מע"מ

התפלגות חיוב בש"ח לפי תעו"ז

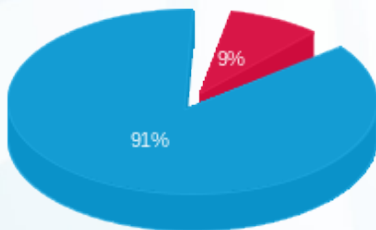

פסגה (4.86 ₪) ■
 גבע (0.00 ₪) ■
 שפל (51.30 ₪) ■

הסטוריית צריכה בקוט"ש

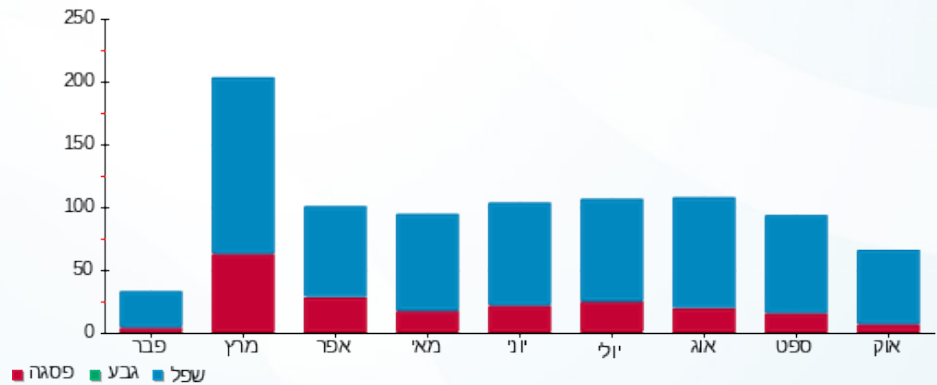

26/10/25 תאריך הפקדה:
 20/10/25 תאריך קריאה נוכחית:
 18/09/25 תאריך קריאה קודמת:

שם דייר: דירה 413- רות ואהרון אופיר כרמי-
 שם אתר: מגדלי הים התיכון רחובות

לקוח/ה נכבד/ה, אנו מתכבדים להגיש את חישוב צריכת החשמל לתקופה 20/10/25 - 18/09/25:

רות ואהרון אופיר כרמי- דירה 413 - 3 - (3x32)22026493

סוג תעריף	סוג צריכה	קריאה קודמת	קריאה נוכחית	סה"כ צריכה בקוט"ש	מחיר לקוט"ש בא"ג	סה"כ לתשלום
פרטי חשבון עבור תאריכים:		18/09/25	20/10/25			
757		2,397.24	2,609.32	212.08	54.25	115.05 ₪

סה"כ לדייר:

שיא ביקוש	סה"כ
6.24	212.08
	115.05 ₪

22.97 ₪	תשלום קבוע	
7.07 ₪	תשלום עבור גודל חיבור בKVA (3x32)	
145.09 ₪	סה"כ לתשלום	לא כולל מע"מ

התפלגות חיוב בש"ח לפי תעו"ז

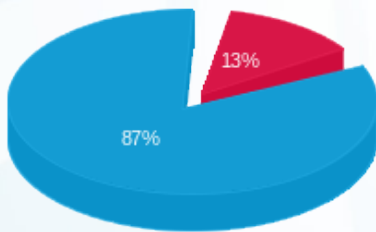

פסגה (14.63 ₪)
 גבע (0.00 ₪)
 שפל (100.43 ₪)

הסטוריית צריכה בקוט"ש

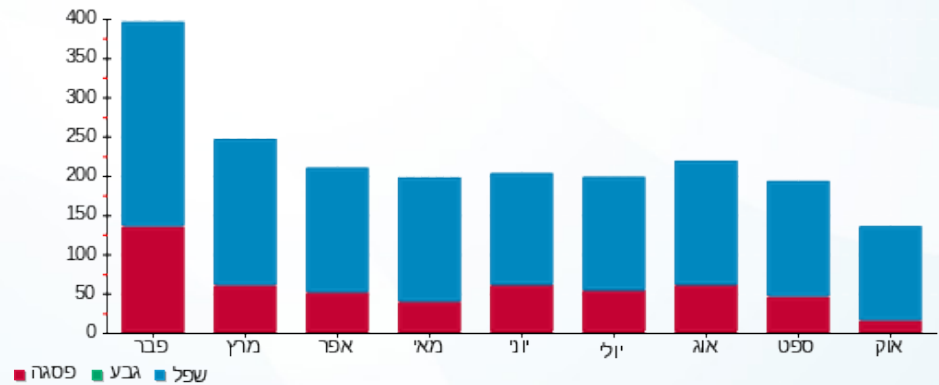

26/10/25 תאריך הפקה:
 20/10/25 תאריך קריאה נוכחית:
 18/09/25 תאריך קריאה קודמת:

שם דייר: דירה 502 - קלוד הנרי סמסון
 שם אתר: מגדלי הים התיכון רחובות

לקוח/ה נכבד/ה, אנו מתכבדים להגיש את חישוב צריכת החשמל לתקופה 20/10/25 - 18/09/25:

קלוד הנרי סמסון - דירה 502 - 3 - (3x32)22026673

סוג תעריף	סוג צריכה	קריאה קודמת	קריאה נוכחית	סה"כ צריכה בקוט"ש	מחיר לקוט"ש בא"ג	סה"כ לתשלום
פרטי חשבון עבור תאריכים:		18/09/25	20/10/25			
757		2,984.28	3,310.40	326.12	54.25	176.92 ₪

סה"כ לדייר:

שיא ביקוש	סה"כ
4.06	326.12
	176.92 ₪

22.97 ₪	תשלום קבוע	
7.07 ₪	תשלום עבור גודל חיבור ב KVA (3x32)	
206.96 ₪	סה"כ לתשלום	לא כולל מע"מ

התפלגות חיוב בש"ח לפי תעו"ז

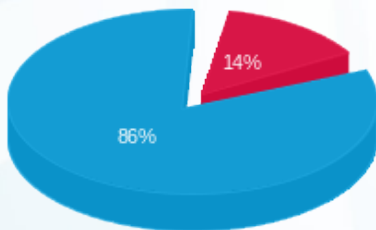

פסגה (24.24 ₪)
 גבע (0.00 ₪)
 שפל (152.68 ₪)

הסטוריית צריכה בקוט"ש

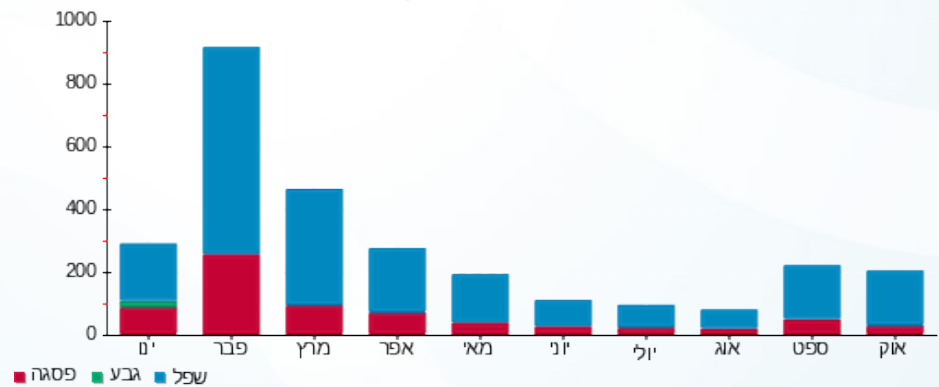

26/10/25 תאריך הפקה:
 20/10/25 תאריך קריאה נוכחית:
 18/09/25 תאריך קריאה קודמת:

שם דייר: דירה 503- מולכו מירה
 שם אתר: מגדלי הים התיכון רחובות

לקוח/ה נכבד/ה, אנו מתכבדים להגיש את חישוב צריכת החשמל לתקופה 20/10/25 - 18/09/25:

דירה 503- מולכו מירה - 4 - 22026673(3x32)

סוג תעריף	סוג צריכה	קריאה קודמת	קריאה נוכחית	סה"כ צריכה בקוט"ש	מחיר לקוט"ש בא"ג	סה"כ לתשלום
פרטי חשבון עבור תאריכים:		18/09/25	20/10/25			
757		1,140.36	1,303.28	162.92	54.25	88.38 ₪

סה"כ לדייר:

שיא ביקוש	סה"כ
4.07	162.92
	88.38 ₪

22.97 ₪	תשלום קבוע	
7.07 ₪	תשלום עבור גודל חיבור בKVA (3x32)	
118.42 ₪	סה"כ לתשלום	לא כולל מע"מ

התפלגות חיוב בש"ח לפי תעו"ז

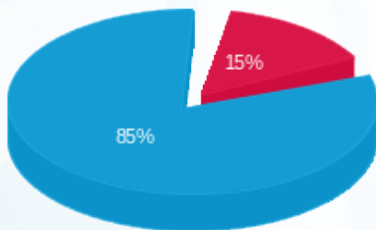

פסגה (12.89 ₪)
 גבע (0.00 ₪)
 שפל (75.49 ₪)

הסטוריית צריכה בקוט"ש

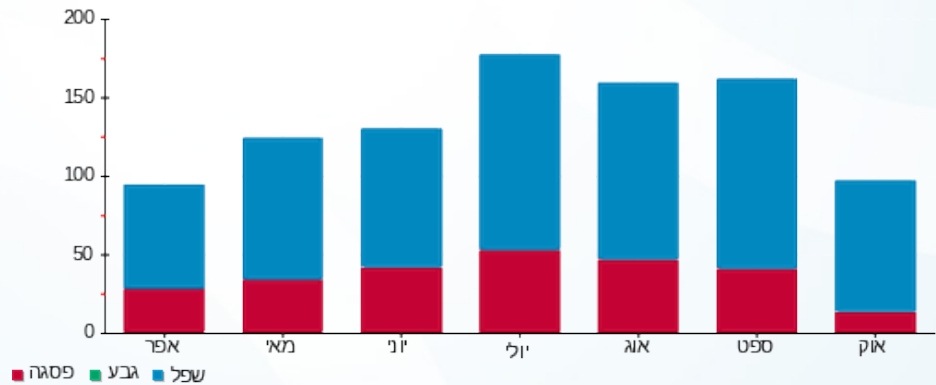

26/10/25 תאריך הפקה:
 20/10/25 תאריך קריאה נוכחית:
 18/09/25 תאריך קריאה קודמת:

שם דייר: דירה 504 - לאה ואריה בן מיר-
 שם אתר: מגדלי הים התיכון רחובות

לקוח/ה נכבד/ה, אנו מתכבדים להגיש את חישוב צריכת החשמל לתקופה 20/10/25 - 18/09/25:

לאה ואריה בן מיר- דירה 504 - 1 - 22026676 (3x32)

סוג תעריף	סוג צריכה	קריאה קודמת	קריאה נוכחית	סה"כ צריכה בקוט"ש	מחיר לקוט"ש בא"ג	סה"כ לתשלום
פרטי חשבון עבור תאריכים:		18/09/25	20/10/25			
757		5,605.84	6,067.28	461.44	54.25	250.33 ₪

סה"כ לדייר:

שיא ביקוש	סה"כ
6.78	461.44
	250.33 ₪

22.97 ₪	תשלום קבוע	
7.07 ₪	תשלום עבור גודל חיבור בKVA (3x32)	
280.37 ₪	סה"כ לתשלום	לא כולל מע"מ

התפלגות חיוב בש"ח לפי תעו"ז

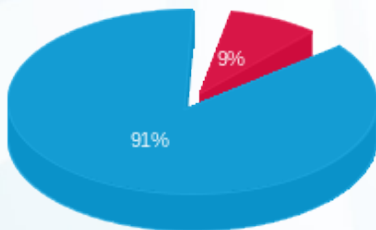

פסגה (21.33 ₪)
 גבע (0.00 ₪)
 שפל (229.00 ₪)

הסטוריית צריכה בקוט"ש

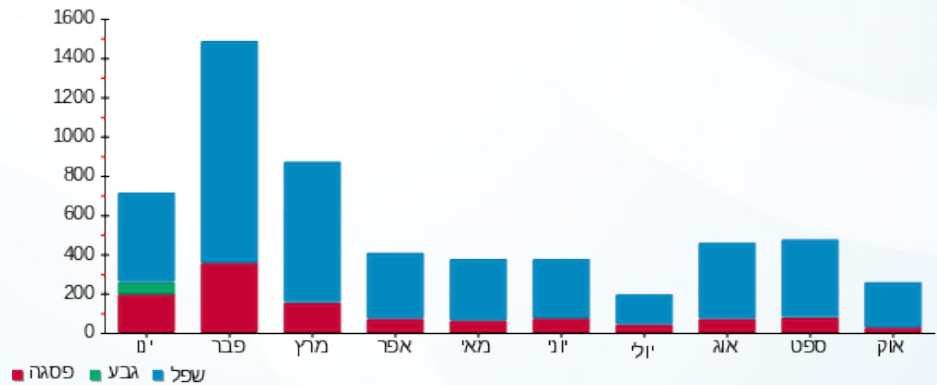

26/10/25 תאריך הפקה:
 20/10/25 תאריך קריאה נוכחית:
 18/09/25 תאריך קריאה קודמת:

שם דייר: דירה 505- זאב קוטלר
 שם אתר: מגדלי הים התיכון רחובות

לקוח/ה נכבד/ה, אנו מתכבדים להגיש את חישוב צריכת החשמל לתקופה 20/10/25 - 18/09/25:

דירה 505- זאב קוטלר - 2 - (3x32)22026676

סוג תעריף	סוג צריכה	קריאה קודמת	קריאה נוכחית	סה"כ צריכה בקוט"ש	מחיר לקוט"ש בא"ג	סה"כ לתשלום
פרטי חשבון עבור תאריכים:		18/09/25	20/10/25			
757		3,457.96	4,021.64	563.68	54.25	305.80 ₪

סה"כ לדייר:

שיא ביקוש	סה"כ
4.49	563.68
	305.80 ₪

22.97 ₪	תשלום קבוע	
7.07 ₪	תשלום עבור גודל חיבור בKVA (3x32)	
335.83 ₪	סה"כ לתשלום	לא כולל מע"מ

התפלגות חיוב בש"ח לפי תעו"ז

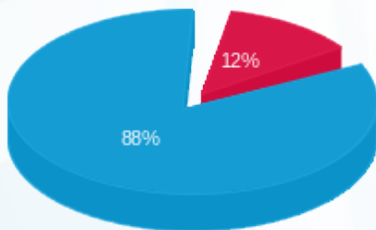

פסגה (38.02 ₪)
 גבע (0.00 ₪)
 שפל (267.78 ₪)

הסטוריית צריכה בקוט"ש

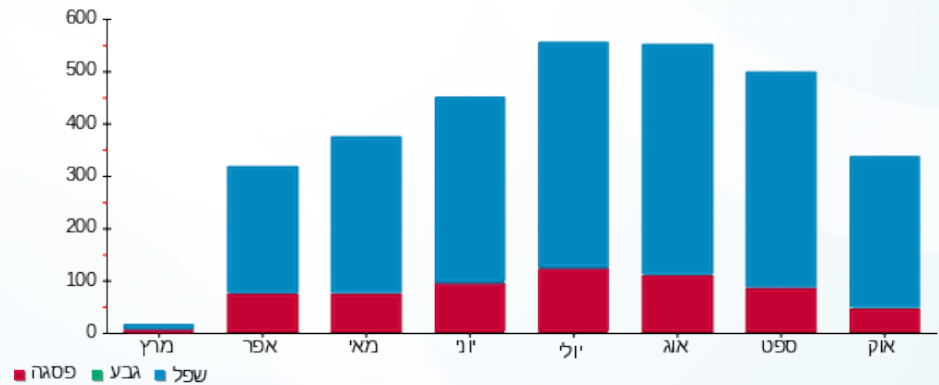

26/10/25 תאריך הפקה:
 20/10/25 תאריך קריאה נוכחית:
 18/09/25 תאריך קריאה קודמת:

שם דייר: דירה 506 - מנהיים לאה
 שם אתר: מגדלי הים התיכון רחובות

לקוח/ה נכבד/ה, אנו מתכבדים להגיש את חישוב צריכת החשמל לתקופה 20/10/25 - 18/09/25:

מנהיים לאה- דירה 506 - 3 - 22026676(3x32)

סוג תעריף	סוג צריכה	קריאה קודמת	קריאה נוכחית	סה"כ צריכה בקוט"ש	מחיר לקוט"ש בא"ג	סה"כ לתשלום
פרטי חשבון עבור תאריכים:		18/09/25	20/10/25			
757		2,466.76	2,697.08	230.32	54.25	124.95 ₪

סה"כ לדייר:

שיא ביקוש	סה"כ
3.24	230.32
	124.95 ₪

22.97 ₪	תשלום קבוע	
7.07 ₪	תשלום עבור גודל חיבור בKVA (3x32)	
154.99 ₪	סה"כ לתשלום	לא כולל מע"מ

התפלגות חיוב בש"ח לפי תעו"ז

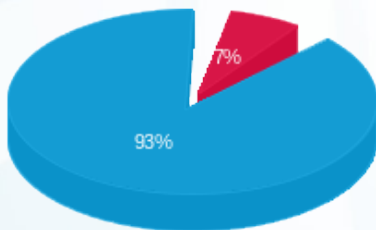

פסגה (8.42 ₪) ■
 גבע (0.00 ₪) ■
 שפל (116.53 ₪) ■

הסטוריית צריכה בקוט"ש

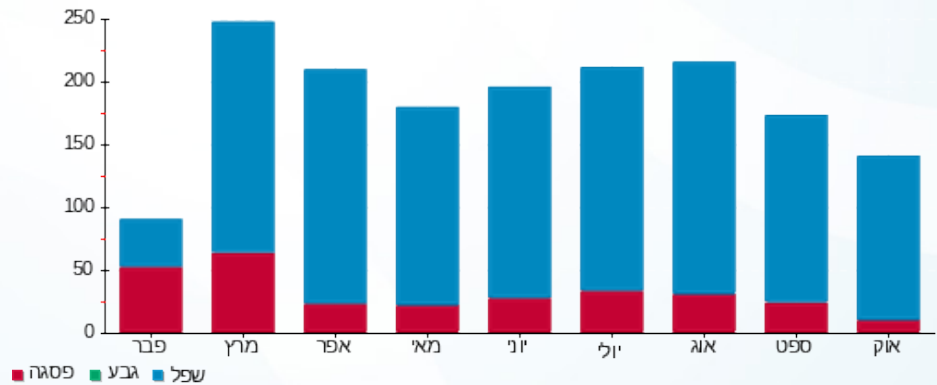

26/10/25 תאריך הפקה:
 20/10/25 תאריך קריאה נוכחית:
 18/09/25 תאריך קריאה קודמת:

שם דייר: דירה 507 - לופטין אתל ויצחק
 שם אתר: מגדלי הים התיכון רחובות

לקוח/ה נכבד/ה, אנו מתכבדים להגיש את חישוב צריכת החשמל לתקופה 20/10/25 - 18/09/25:

לופטין אתל ויצחק - דירה 507 - 4 - 22026676 (3x32)

סוג תעריף	סוג צריכה	קריאה קודמת	קריאה נוכחית	סה"כ צריכה בקוט"ש	מחיר לקוט"ש בא"ג	סה"כ לתשלום
פרטי חשבון עבור תאריכים:		18/09/25	20/10/25			
757		3,332.92	3,819.88	486.96	54.25	264.18 ₪

סה"כ לדייר:

שיא ביקוש	סה"כ
6.99	486.96
	264.18 ₪

22.97 ₪	תשלום קבוע	
7.07 ₪	תשלום עבור גודל חיבור ב KVA (3x32)	
294.21 ₪	סה"כ לתשלום	לא כולל מע"מ

התפלגות חיוב בש"ח לפי תעו"ז

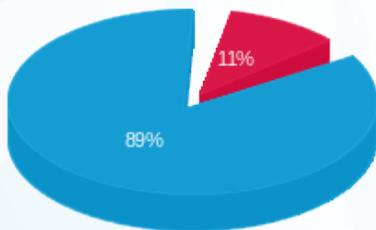

פסגה (28.34 ₪)
 גבע (0.00 ₪)
 שפל (235.84 ₪)

הסטוריית צריכה בקוט"ש

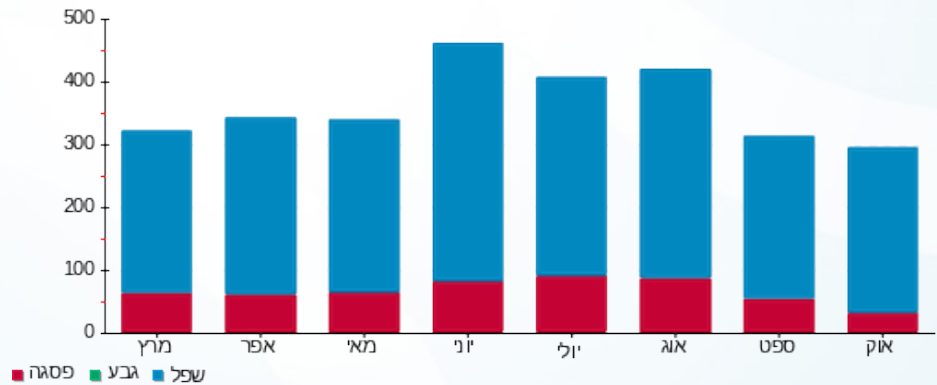

26/10/25 תאריך הפקדה:
 20/10/25 תאריך קריאה נוכחית:
 18/09/25 תאריך קריאה קודמת:

שם דייר: דירה 508 - אלוני רינה
 שם אתר: מגדלי הים התיכון רחובות

לקוח/ה נכבד/ה, אנו מתכבדים להגיש את חישוב צריכת החשמל לתקופה 20/10/25 - 18/09/25:

דירה 508 - אלוני רינה - 2 - 22026668 (3x32)

סוג תעריף	סוג צריכה	קריאה קודמת	קריאה נוכחית	סה"כ צריכה בקוט"ש	מחיר לקוט"ש בא"ג	סה"כ לתשלום
פרטי חשבון עבור תאריכים:		18/09/25	20/10/25			
757		1,264.04	1,515.36	251.32	54.25	136.34 ₪

סה"כ לדייר:

שיא ביקוש	סה"כ
4.90	251.32
	136.34 ₪

22.97 ₪	תשלום קבוע	
7.07 ₪	תשלום עבור גודל חיבור ב-KVA (3x32)	
166.38 ₪	סה"כ לתשלום	לא כולל מע"מ

התפלגות חיוב בש"ח לפי תעו"ז

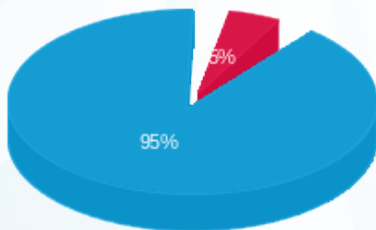

פסגה (6.60 ₪) ■
 גבע (0.00 ₪) ■
 שפל (129.74 ₪) ■

הסטוריית צריכה בקוט"ש

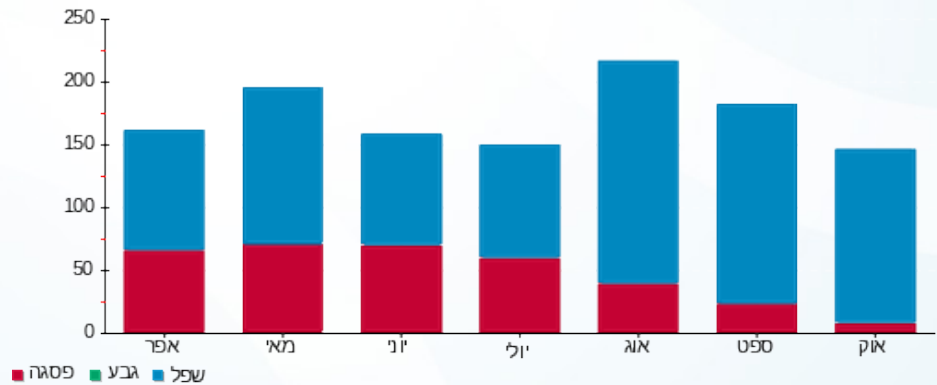

26/10/25 תאריך הפקדה:
 20/10/25 תאריך קריאה נוכחית:
 18/09/25 תאריך קריאה קודמת:

שם דייר: דירה 509 - דבני פרידה זזאב
 שם אתר: מגדלי הים התיכון רחובות

לקוח/ה נכבד/ה, אנו מתכבדים להגיש את חישוב צריכת החשמל לתקופה 20/10/25 - 18/09/25:

דבני פרידה זזאב- דירה 509 - 3 - 22026668(3x32)

סוג תעריף	סוג צריכה	קריאה קודמת	קריאה נוכחית	סה"כ צריכה בקוט"ש	מחיר לקוט"ש בא"ג	סה"כ לתשלום
פרטי חשבון עבור תאריכים:		18/09/25	20/10/25			
757		2,213.76	2,514.32	300.56	54.25	163.05 ₪

סה"כ לדייר:

שיא ביקוש	סה"כ
5.68	300.56
	163.05 ₪

22.97 ₪	תשלום קבוע	
7.07 ₪	תשלום עבור גודל חיבור בKVA (3x32)	
193.09 ₪	סה"כ לתשלום	לא כולל מע"מ

התפלגות חיוב בש"ח לפי תעו"ז

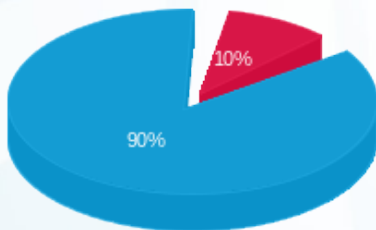

פסגה (15.95 ₪)
 גבע (0.00 ₪)
 שפל (147.10 ₪)

הסטוריית צריכה בקוט"ש

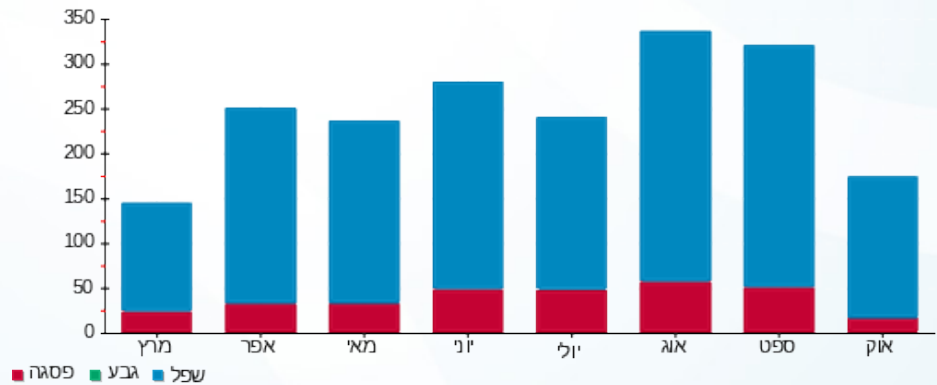

26/10/25 תאריך הפקה:
 20/10/25 תאריך קריאה נוכחית:
 18/09/25 תאריך קריאה קודמת:

שם דייר: דירה 513-חוה קרון
 שם אתר: מגדלי הים התיכון רחובות

לקוח/ה נכבד/ה, אנו מתכבדים להגיש את חישוב צריכת החשמל לתקופה 20/10/25 - 18/09/25:

דירה 513-חוה קרון - 3 - 22026671(3x32)

סוג תעריף	סוג צריכה	קריאה קודמת	קריאה נוכחית	סה"כ צריכה בקוט"ש	מחיר לקוט"ש בא"ג	סה"כ לתשלום
פרטי חשבון עבור תאריכים:		18/09/25	20/10/25			
757		1,848.28	2,071.72	223.44	54.25	121.22 ₪

סה"כ לדייר:

שיא ביקוש	סה"כ
7.60	223.44
	121.22 ₪

22.97 ₪	תשלום קבוע	
7.07 ₪	תשלום עבור גודל חיבור בKVA (3x32)	
151.25 ₪	סה"כ לתשלום	לא כולל מע"מ

התפלגות חיוב בש"ח לפי תעו"ז

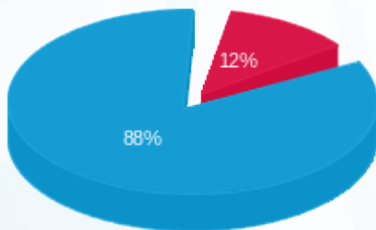

פסגה (14.37 ₪) ■
 גבע (0.00 ₪) ■
 שפל (106.85 ₪) ■

הסטוריית צריכה בקוט"ש

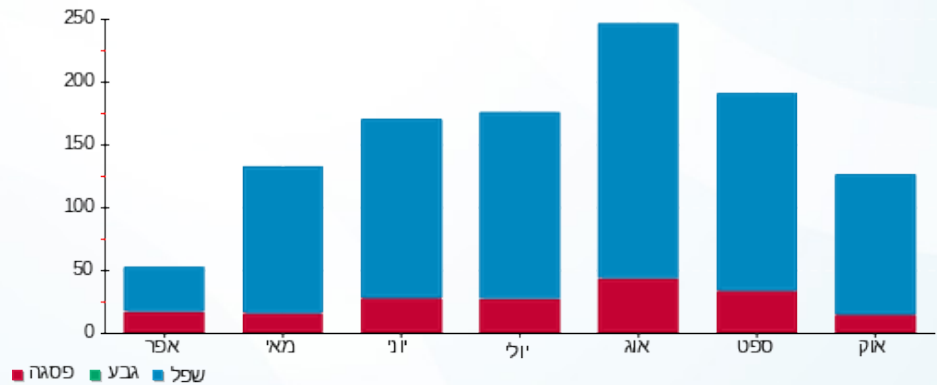

26/10/25 תאריך הפקה:
 20/10/25 תאריך קריאה נוכחית:
 18/09/25 תאריך קריאה קודמת:

שם דייר: דירה 514- מור אביבה
 שם אתר: מגדלי הים התיכון רחובות

לקוח/ה נכבד/ה, אנו מתכבדים להגיש את חישוב צריכת החשמל לתקופה 20/10/25 - 18/09/25:

דירה 514- מור אביבה - 4 - (3x32)22026671

סוג תעריף	סוג צריכה	קריאה קודמת	קריאה נוכחית	סה"כ צריכה בקוט"ש	מחיר לקוט"ש בא"ג	סה"כ לתשלום
פרטי חשבון עבור תאריכים:		18/09/25	20/10/25			
757		941.68	1,075.20	133.52	54.25	72.43 ₪

סה"כ לדייר:

שיא ביקוש	סה"כ
3.77	133.52
	72.43 ₪

22.97 ₪	תשלום קבוע	
7.07 ₪	תשלום עבור גודל חיבור ב KVA (3x32)	
102.47 ₪	סה"כ לתשלום	לא כולל מע"מ

התפלגות חיוב בש"ח לפי תעו"ז

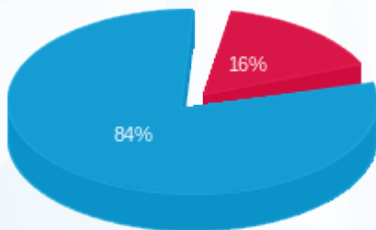

פסגה (11.61 ₪)
 גבע (0.00 ₪)
 שפל (60.83 ₪)

הסטוריית צריכה בקוט"ש

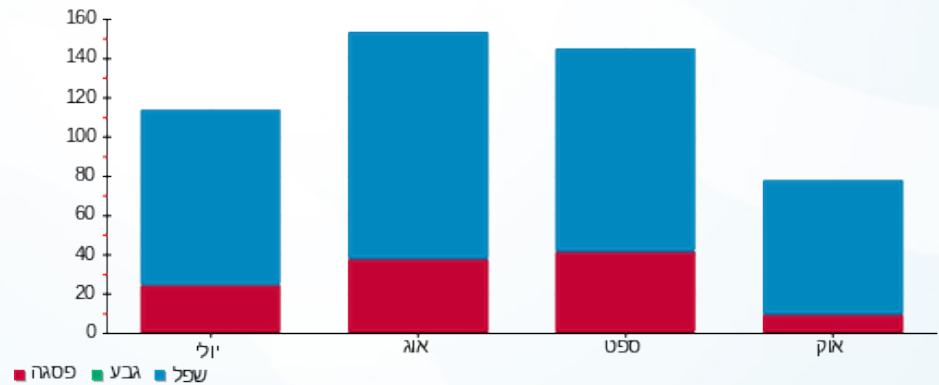

26/10/25 תאריך הפקה:
 20/10/25 תאריך קריאה נוכחית:
 18/09/25 תאריך קריאה קודמת:

שם דייר: דירה 602 - אילנה ויעקב שרון
 שם אתר: מגדלי הים התיכון רחובות

לקוח/ה נכבד/ה, אנו מתכבדים להגיש את חישוב צריכת החשמל לתקופה 20/10/25 - 18/09/25:

אילנה ויעקב שרון- דירה 602 - 3 - 22027397 (3x32)

סוג תעריף	סוג צריכה	קריאה קודמת	קריאה נוכחית	סה"כ צריכה בקוט"ש	מחיר לקוט"ש בא"ג	סה"כ לתשלום
פרטי חשבון עבור תאריכים:		18/09/25	20/10/25			
757		4,119.28	4,435.24	315.96	54.25	171.41 ₪

סה"כ לדייר:

שיא ביקוש	סה"כ
3.46	315.96
	171.41 ₪

22.97 ₪	תשלום קבוע	
7.07 ₪	תשלום עבור גודל חיבור בKVA (3x32)	
201.45 ₪	סה"כ לתשלום	לא כולל מע"מ

התפלגות חיוב בש"ח לפי תעו"ז

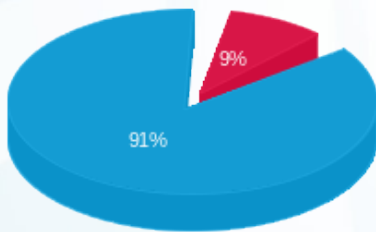

פסגה (15.62 ₪)
 גבע (0.00 ₪)
 שפל (155.78 ₪)

הסטוריית צריכה בקוט"ש

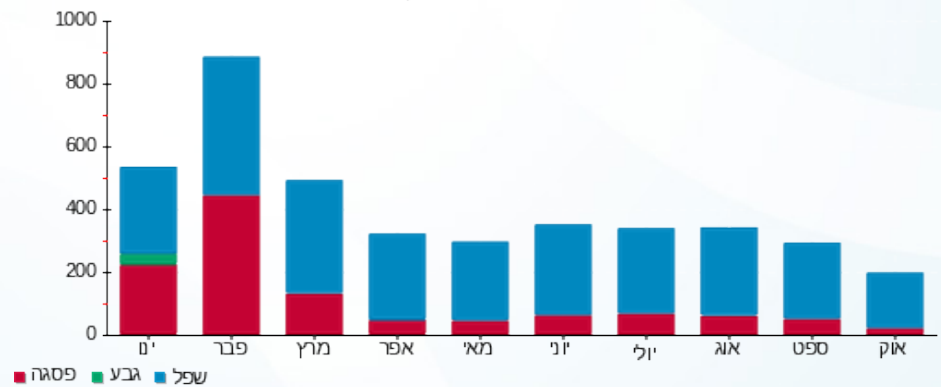

26/10/25 תאריך הפקה:
 20/10/25 תאריך קריאה נוכחית:
 18/09/25 תאריך קריאה קודמת:

שם דייר: דירה 604 - דבורה קלינגר
 שם אתר: מגדלי הים התיכון רחובות

לקוח/ה נכבד/ה, אנו מתכבדים להגיש את חישוב צריכת החשמל לתקופה 20/10/25 - 18/09/25:

דבורה קלינגר - דירה 604 - 1 - 22027400 (3x32)

סוג תעריף	סוג צריכה	קריאה קודמת	קריאה נוכחית	סה"כ צריכה בקוט"ש	מחיר לקוט"ש בא"ג	סה"כ לתשלום
פרטי חשבון עבור תאריכים:		18/09/25	20/10/25			
757		1,977.00	2,102.60	125.60	54.25	68.14 ₪

סה"כ לדייר:

שיא ביקוש	סה"כ
5.12	125.60
	68.14 ₪

22.97 ₪	תשלום קבוע	
7.07 ₪	תשלום עבור גודל חיבור ב KVA (3x32)	
98.17 ₪	סה"כ לתשלום	לא כולל מע"מ

התפלגות חיוב בש"ח לפי תעו"ז

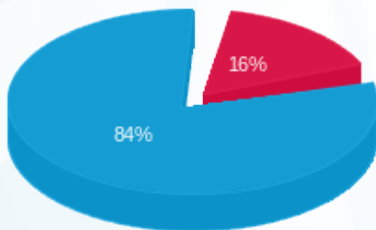

פסגה (10.87 ₪)
 גבע (0.00 ₪)
 שפל (57.27 ₪)

הסטוריית צריכה בקוט"ש

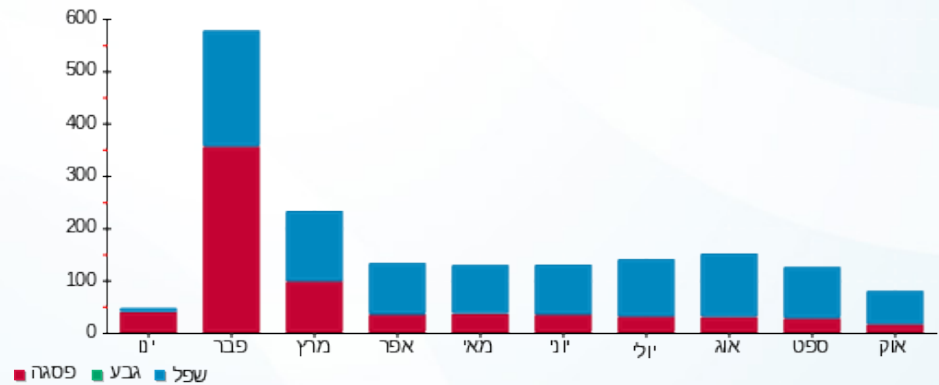

26/10/25 תאריך הפקה:
 20/10/25 תאריך קריאה נוכחית:
 18/09/25 תאריך קריאה קודמת:

שם דייר: דירה 605 - קלרה ומשה גרינברג
 שם אתר: מגדלי הים התיכון רחובות

לקוח/ה נכבד/ה, אנו מתכבדים להגיש את חישוב צריכת החשמל לתקופה 20/10/25 - 18/09/25:

קלרה ומשה גרינברג-דירה 605 - 2 - (3x32)22027400

סוג תעריף	סוג צריכה	קריאה קודמת	קריאה נוכחית	סה"כ צריכה בקוט"ש	מחיר לקוט"ש בא"ג	סה"כ לתשלום
פרטי חשבון עבור תאריכים:		18/09/25	20/10/25			
757		3,934.00	4,248.08	314.08	54.25	170.39 ₪

סה"כ לדייר:

שיא ביקוש	סה"כ
4.61	314.08
	170.39 ₪

22.97 ₪	תשלום קבוע	
7.07 ₪	תשלום עבור גודל חיבור בKVA (3x32)	
200.43 ₪	סה"כ לתשלום	לא כולל מע"מ

התפלגות חיוב בש"ח לפי תעו"ז

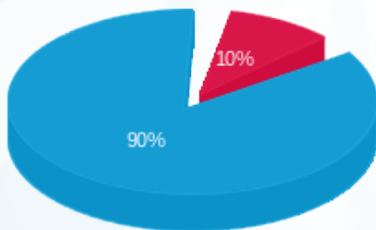

פסגה (17.01 ₪)
 גבע (0.00 ₪)
 שפל (153.38 ₪)

הסטוריית צריכה בקוט"ש

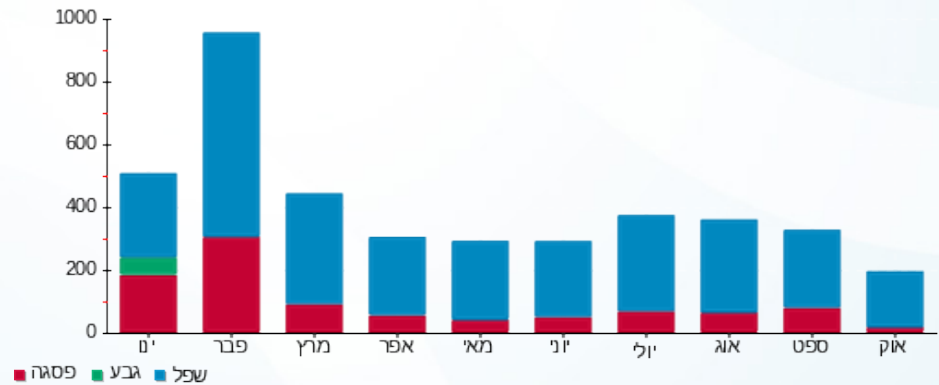

26/10/25 תאריך הפקה:
 20/10/25 תאריך קריאה נוכחית:
 18/09/25 תאריך קריאה קודמת:

שם דייר: דירה 606- שרה בר
 שם אתר: מגדלי הים התיכון רחובות

לקוח/ה נכבד/ה, אנו מתכבדים להגיש את חישוב צריכת החשמל לתקופה 20/10/25 - 18/09/25:

שרה בר-דירה 606 - 3 - 22027400(3x32)

סוג תעריף	סוג צריכה	קריאה קודמת	קריאה נוכחית	סה"כ צריכה בקוט"ש	מחיר לקוט"ש בא"ג	סה"כ לתשלום
פרטי חשבון עבור תאריכים:		18/09/25	20/10/25			
757		1,544.24	1,726.32	182.08	54.25	98.78 ₪

סה"כ לדייר:

שיא ביקוש	סה"כ
4.54	182.08
	98.78 ₪

22.97 ₪	תשלום קבוע	
7.07 ₪	תשלום עבור גודל חיבור בKVA (3x32)	
128.82 ₪	סה"כ לתשלום	לא כולל מע"מ

התפלגות חיוב בש"ח לפי תעו"ז

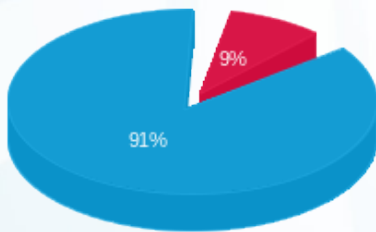

פסגה (8.88 ₪) ■
 גבע (0.00 ₪) ■
 שפל (89.90 ₪) ■

הסטוריית צריכה בקוט"ש

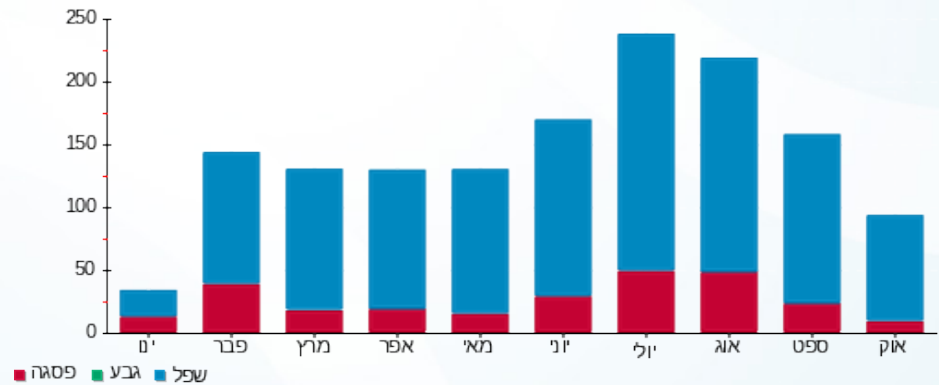



26/10/25 תאריך הפקה:
 20/10/25 תאריך קריאה נוכחי:
 18/09/25 תאריך קריאה קודמת:

שם דייר: דירה 607- בתיה ופרדריק שטראוס
 שם אתר: מגדלי הים התיכון רחובות

לקוח/ה נכבד/ה, אנו מתכבדים להגיש את חישוב צריכת החשמל לתקופה 20/10/25 - 18/09/25:

בתיה ופרדריק שטראוס-דירה 607 - 4 - 22027400(3x32)

סוג תעריף	סוג צריכה	קריאה קודמת	קריאה נוכחית	סה"כ צריכה בקוט"ש	מחיר לקוט"ש בא"ג	סה"כ לתשלום
פרטי חשבון עבור תאריכים:		18/09/25	20/10/25			
757		3,339.40	3,727.20	387.80	54.25	210.38 ₪

סה"כ לדייר:

שיא ביקוש	סה"כ
6.59	387.80
	210.38 ₪

22.97 ₪	תשלום קבוע	
7.07 ₪	תשלום עבור גודל חיבור בKVA (3x32)	
240.42 ₪	סה"כ לתשלום	לא כולל מע"מ

התפלגות חיוב בש"ח לפי תעו"ז

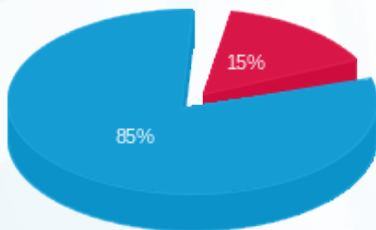

פסגה (₪ 31.86)
 גבע (₪ 0.00)
 שפל (₪ 178.53)

הסטוריית צריכה בקוט"ש

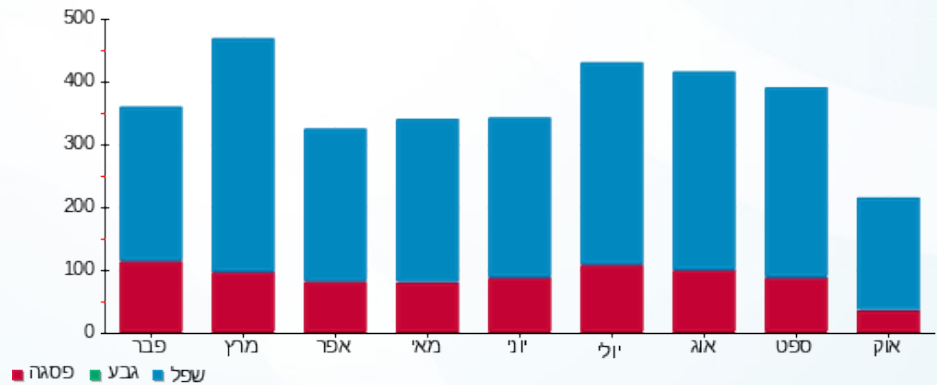

26/10/25 תאריך הפקה:
 20/10/25 תאריך קריאה נוכחית:
 18/09/25 תאריך קריאה קודמת:

שם דייר: דירה 612-סופי שפירא
 שם אתר: מגדלי הים התיכון רחובות

לקוח/ה נכבד/ה, אנו מתכבדים להגיש את חישוב צריכת החשמל לתקופה 20/10/25 - 18/09/25:

דירה 612-סופי שפירא - 2 - (3x32)22026659

סוג תעריף	סוג צריכה	קריאה קודמת	קריאה נוכחית	סה"כ צריכה בקוט"ש	מחיר לקוט"ש בא"ג	סה"כ לתשלום
פרטי חשבון עבור תאריכים:		18/09/25	20/10/25			
757		1,186.72	1,301.12	114.40	54.25	62.06 ₪

סה"כ לדייר:

שיא ביקוש	סה"כ
6.95	114.40
	62.06 ₪

22.97 ₪	תשלום קבוע	
7.07 ₪	תשלום עבור גודל חיבור ב KVA (3x32)	
92.10 ₪	סה"כ לתשלום	לא כולל מע"מ

התפלגות חיוב בש"ח לפי תעו"ז

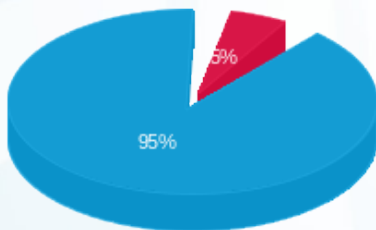

פסגה (3.34 ₪) ■
 גבע (0.00 ₪) ■
 שפל (58.72 ₪) ■

הסטוריית צריכה בקוט"ש

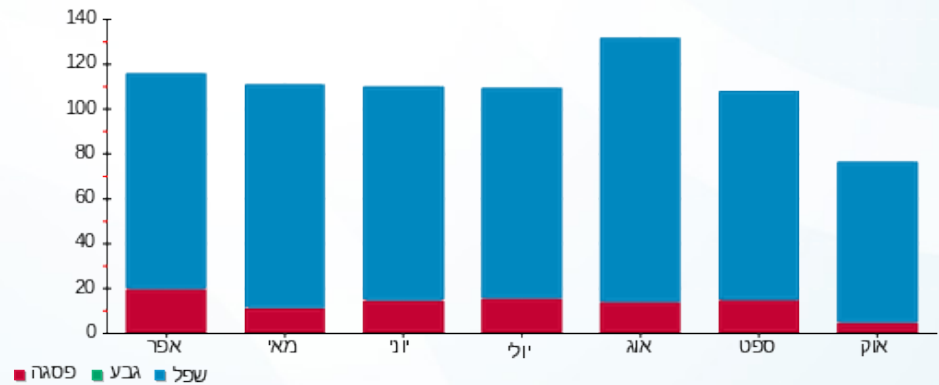

26/10/25 תאריך הפקה:
 20/10/25 תאריך קריאה נוכחי:
 18/09/25 תאריך קריאה קודמת:

שם דייר: דירה 613 - נחמיאס יצחק
 שם אתר: מגדלי הים התיכון רחובות

לקוח/ה נכבד/ה, אנו מתכבדים להגיש את חישוב צריכת החשמל לתקופה 20/10/25 - 18/09/25:

נחמיאס יצחק-דירה 613 - 3 - 22026659(3x32)

סוג תעריף	סוג צריכה	קריאה קודמת	קריאה נוכחית	סה"כ צריכה בקוט"ש	מחיר לקוט"ש בא"ג	סה"כ לתשלום
פרטי חשבון עבור תאריכים:		18/09/25	20/10/25			
757		2,768.48	3,010.00	241.52	54.25	131.02 ₪

סה"כ לדייר:

שיא ביקוש	סה"כ
6.13	241.52
	131.02 ₪

22.97 ₪	תשלום קבוע	
7.07 ₪	תשלום עבור גודל חיבור בKVA (3x32)	
161.06 ₪	סה"כ לתשלום	לא כולל מע"מ

התפלגות חיוב בש"ח לפי תעו"ז

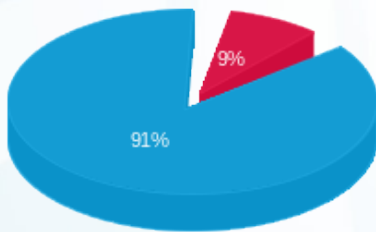

פסגה (11.31 ₪) ■
 גבע (0.00 ₪) ■
 שפל (119.72 ₪) ■

הסטוריית צריכה בקוט"ש

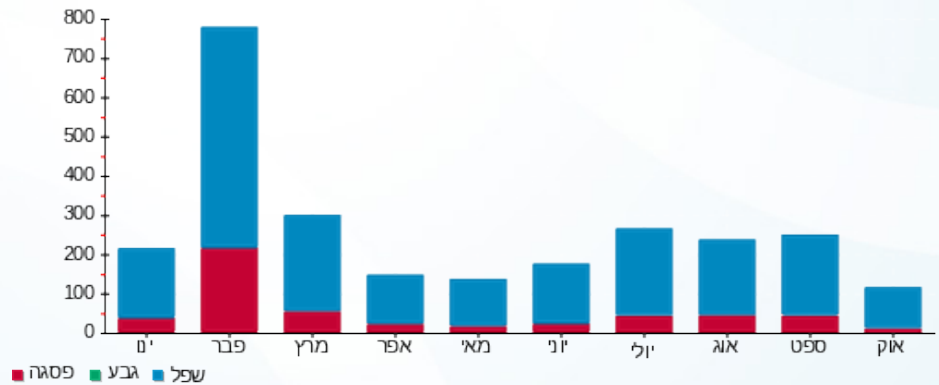

26/10/25 תאריך הפקדה:
 20/10/25 תאריך קריאה נוכחית:
 18/09/25 תאריך קריאה קודמת:

שם דייר: דירה 614 - שתיל מרים ואסנהיים יהונתן
 שם אתר: מגדלי הים התיכון רחובות

לקוח/ה נכבד/ה, אנו מתכבדים להגיש את חישוב צריכת החשמל לתקופה 20/10/25 - 18/09/25:

שתיל מרים ואסנהיים יהונתן - דירה 614 - 4 - 22026659 (3x32)

סוג תעריף	סוג צריכה	קריאה קודמת	קריאה נוכחית	סה"כ צריכה בקוט"ש	מחיר לקוט"ש בא"ג	סה"כ לתשלום
פרטי חשבון עבור תאריכים:		18/09/25	20/10/25			
757		4,206.16	4,550.80	344.64	54.25	186.97 ₪

סה"כ לדייר:

שיא ביקוש	סה"כ
6.54	344.64
	186.97 ₪

22.97 ₪	תשלום קבוע	
7.07 ₪	תשלום עבור גודל חיבור ב-KVA (3x32)	
217.00 ₪	סה"כ לתשלום	לא כולל מע"מ

התפלגות חיוב בש"ח לפי תעו"ז

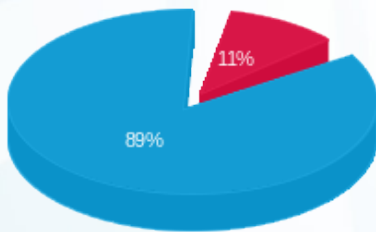

פסגה (19.66 ₪)
 גבע (0.00 ₪)
 שפל (167.31 ₪)

הסטוריית צריכה בקוט"ש

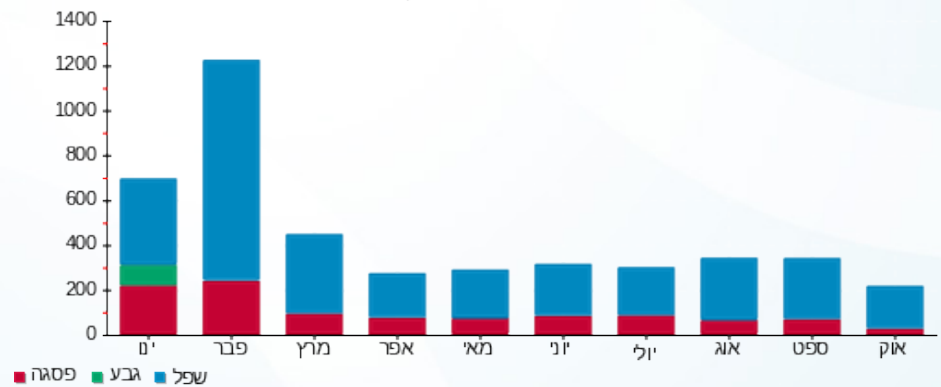



26/10/25 תאריך הפקה:
 20/10/25 תאריך קריאה נוכחית:
 18/09/25 תאריך קריאה קודמת:

שם דייר: דירה 701 - יפה סביון
 שם אתר: מגדלי הים התיכון רחובות

לקוח/ה נכבד/ה, אנו מתכבדים להגיש את חישוב צריכת החשמל לתקופה 20/10/25 - 18/09/25:

דירה 701 - יפה סביון - 1 - (3x160)22026703

סוג תעריף	סוג צריכה	קריאה קודמת	קריאה נוכחית	סה"כ צריכה בקוט"ש	מחיר לקוט"ש בא"ג	סה"כ לתשלום
פרטי חשבון עבור תאריכים:		18/09/25	20/10/25			
757		16,893.12	18,717.60	1,824.48	54.25	989.78 ₪

סה"כ לדייר:

שיא ביקוש	סה"כ
11.18	1,824.48
	989.78 ₪

22.97 ₪	תשלום קבוע	
35.33 ₪	תשלום עבור גודל חיבור בKVA (3x160)	
1,048.08 ₪	סה"כ לתשלום	לא כולל מע"מ

התפלגות חיוב בש"ח לפי תעו"ז

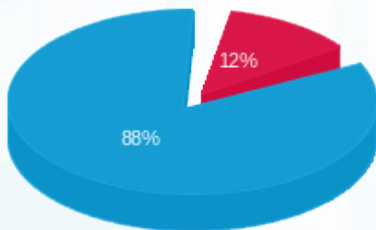

פסגה (121.00 ₪)
 גבע (0.00 ₪)
 שפל (868.78 ₪)

הסטוריית צריכה בקוט"ש

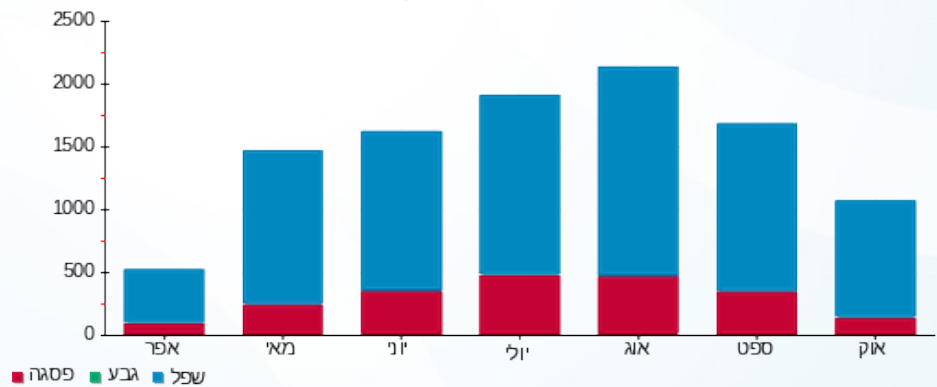

26/10/25 תאריך הפקה:
 20/10/25 תאריך קריאה נוכחית:
 18/09/25 תאריך קריאה קודמת:

שם דייר: דירה 702 - ציפי קריגר
 שם אתר: מגדלי הים התיכון רחובות

לקוח/ה נכבד/ה, אנו מתכבדים להגיש את חישוב צריכת החשמל לתקופה 20/10/25 - 18/09/25:

ציפי קריגר- דירה 702 - 3 - 22026703 (3x32)

סוג תעריף	סוג צריכה	קריאה קודמת	קריאה נוכחית	סה"כ צריכה בקוט"ש	מחיר לקוט"ש בא"ג	סה"כ לתשלום
פרטי חשבון עבור תאריכים:		18/09/25	20/10/25			
757		2,076.72	2,254.64	177.92	54.25	96.52 ₪

סה"כ לדייר:

שיא ביקוש	סה"כ
3.67	177.92
	96.52 ₪

22.97 ₪	תשלום קבוע	
7.07 ₪	תשלום עבור גודל חיבור בKVA (3x32)	
126.56 ₪	סה"כ לתשלום	לא כולל מע"מ

התפלגות חיוב בש"ח לפי תעו"ז

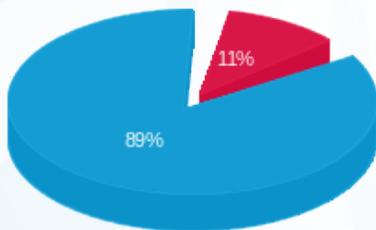

פסגה (10.44 ₪)
 גבע (0.00 ₪)
 שפל (86.08 ₪)

הסטוריית צריכה בקוט"ש

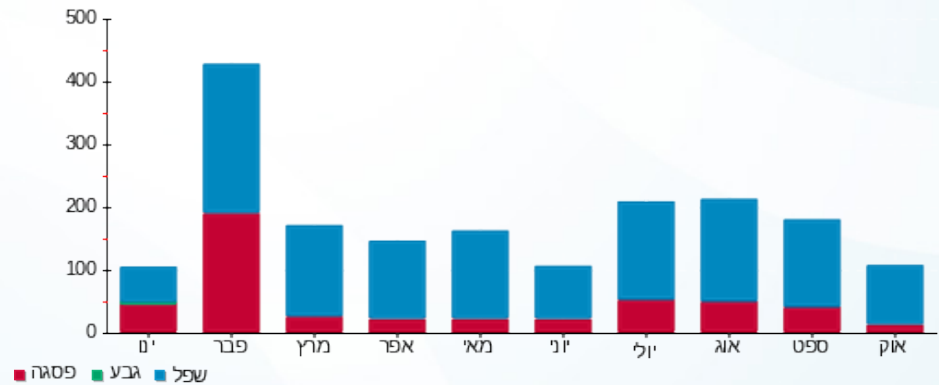

26/10/25 תאריך הפקה:
 20/10/25 תאריך קריאה נוכחית:
 18/09/25 תאריך קריאה קודמת:

שם דייר: דירה 704 - גלזר עמנואלה ויורם
 שם אתר: מגדלי הים התיכון רחובות

לקוח/ה נכבד/ה, אנו מתכבדים להגיש את חישוב צריכת החשמל לתקופה 20/10/25 - 18/09/25:

גלזר עמנואלה ויורם - דירה 704 - 1 - 22026699 (3x32)

סוג תעריף	סוג צריכה	קריאה קודמת	קריאה נוכחית	סה"כ צריכה בקוט"ש	מחיר לקוט"ש בא"ג	סה"כ לתשלום
פרטי חשבון עבור תאריכים:		18/09/25	20/10/25			
757		3,426.20	3,658.48	232.28	54.25	126.01 ₪

סה"כ לדייר:

שיא ביקוש	סה"כ
5.80	232.28
	126.01 ₪

22.97 ₪	תשלום קבוע	
7.07 ₪	תשלום עבור גודל חיבור בKVA (3x32)	
156.05 ₪	סה"כ לתשלום	לא כולל מע"מ

התפלגות חיוב בש"ח לפי תעו"ז

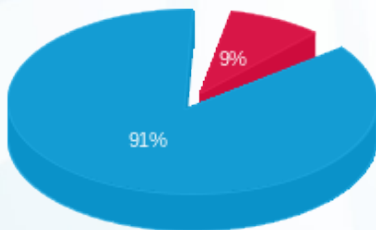

פסגה (11.11 ₪) ■
 גבע (0.00 ₪) ■
 שפל (114.90 ₪) ■

הסטוריית צריכה בקוט"ש

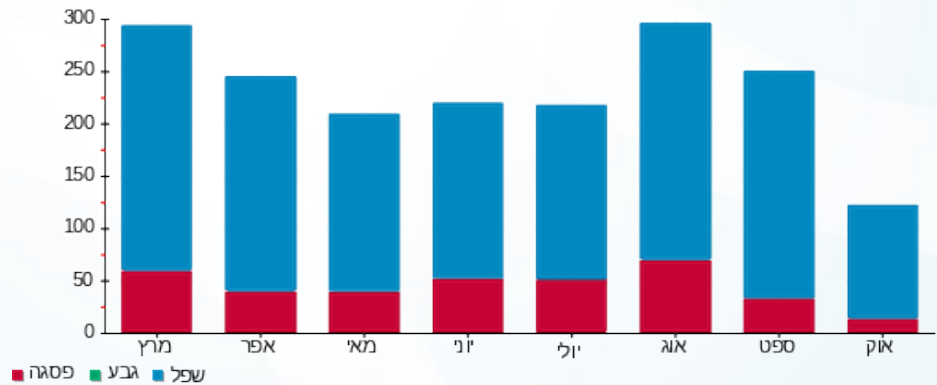

26/10/25 תאריך הפקה:
 20/10/25 תאריך קריאה נוכחית:
 18/09/25 תאריך קריאה קודמת:

שם דייר: דירה 705 - שרה אופשטיין
 שם אתר: מגדלי הים התיכון רחובות

לקוח/ה נכבד/ה, אנו מתכבדים להגיש את חישוב צריכת החשמל לתקופה 20/10/25 - 18/09/25:

שרה אופשטיין- דירה 705 - 2 - 22026699 (3x32)

סוג תעריף	סוג צריכה	קריאה קודמת	קריאה נוכחית	סה"כ צריכה בקוט"ש	מחיר לקוט"ש בא"ג	סה"כ לתשלום
פרטי חשבון עבור תאריכים:		18/09/25	20/10/25			
757		3,023.88	3,270.56	246.68	54.25	133.82 ₪

סה"כ לדייר:

שיא ביקוש	סה"כ
4.91	246.68
	133.82 ₪

22.97 ₪	תשלום קבוע	
7.07 ₪	תשלום עבור גודל חיבור ב KVA (3x32)	
163.86 ₪	סה"כ לתשלום	לא כולל מע"מ

התפלגות חיוב בש"ח לפי תעו"ז

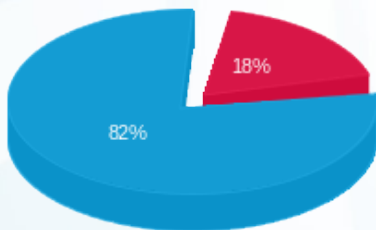

פסגה (24.15 ₪)
 גבע (0.00 ₪)
 שפל (109.67 ₪)

הסטוריית צריכה בקוט"ש

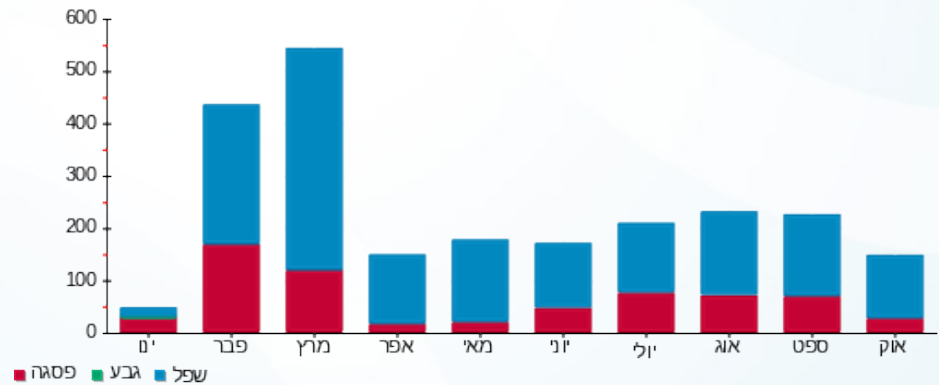

26/10/25 תאריך הפקה:
 20/10/25 תאריך קריאה נוכחי:
 18/09/25 תאריך קריאה קודמת:

שם דייר: דירה 706 - יהודית אריאל
 שם אתר: מגדלי הים התיכון רחובות

לקוח/ה נכבד/ה, אנו מתכבדים להגיש את חישוב צריכת החשמל לתקופה 20/10/25 - 18/09/25:

יהודית אריאל-דירה 706 - 3 - 22026699 (3x32)

סוג תעריף	סוג צריכה	קריאה קודמת	קריאה נוכחית	סה"כ צריכה בקוט"ש	מחיר לקוט"ש בא"ג	סה"כ לתשלום
פרטי חשבון עבור תאריכים:		18/09/25	20/10/25			
757		905.84	1,076.28	170.44	54.25	92.46 ₪

סה"כ לדייר:

שיא ביקוש	סה"כ
4.17	170.44
	92.46 ₪

22.97 ₪	תשלום קבוע	
7.07 ₪	תשלום עבור גודל חיבור בKVA (3x32)	
122.50 ₪	סה"כ לתשלום	לא כולל מע"מ

התפלגות חיוב בש"ח לפי תעו"ז

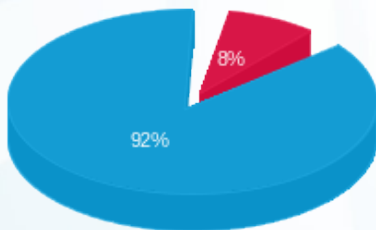

פסגה (7.75 ₪) ■
 גבע (0.00 ₪) ■
 שפל (84.72 ₪) ■

הסטוריית צריכה בקוט"ש

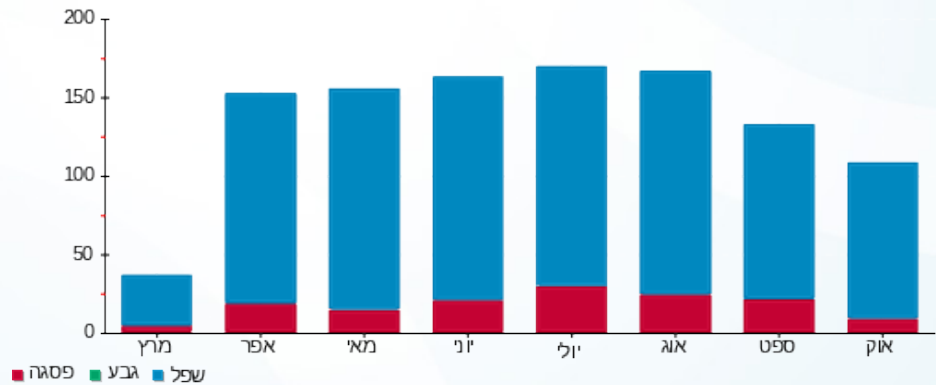

26/10/25 תאריך הפקדה:
 20/10/25 תאריך קריאה נוכחית:
 18/09/25 תאריך קריאה קודמת:

שם דייר: דירה 707 - צור נעמי
 שם אתר: מגדלי הים התיכון רחובות

לקוח/ה נכבד/ה, אנו מתכבדים להגיש את חישוב צריכת החשמל לתקופה 20/10/25 - 18/09/25:

צור נעמי- דירה 707 - 4 - 22026699 (3x32)

סוג תעריף	סוג צריכה	קריאה קודמת	קריאה נוכחית	סה"כ צריכה בקוט"ש	מחיר לקוט"ש בא"ג	סה"כ לתשלום
פרטי חשבון עבור תאריכים:		18/09/25	20/10/25			
757		1,972.00	2,349.36	377.36	54.25	204.72 ₪

סה"כ לדייר:

שיא ביקוש	סה"כ
5.15	377.36
	204.72 ₪

22.97 ₪	תשלום קבוע	
7.07 ₪	תשלום עבור גודל חיבור בKVA (3x32)	
234.75 ₪	סה"כ לתשלום	לא כולל מע"מ

התפלגות חיוב בש"ח לפי תעו"ז

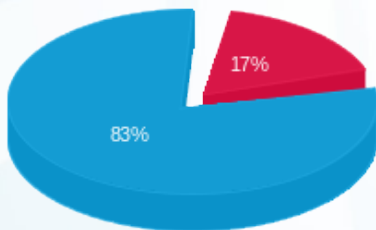

פסגה (₪ 34.85)
 גבע (₪ 0.00)
 שפל (₪ 169.87)

הסטוריית צריכה בקוט"ש

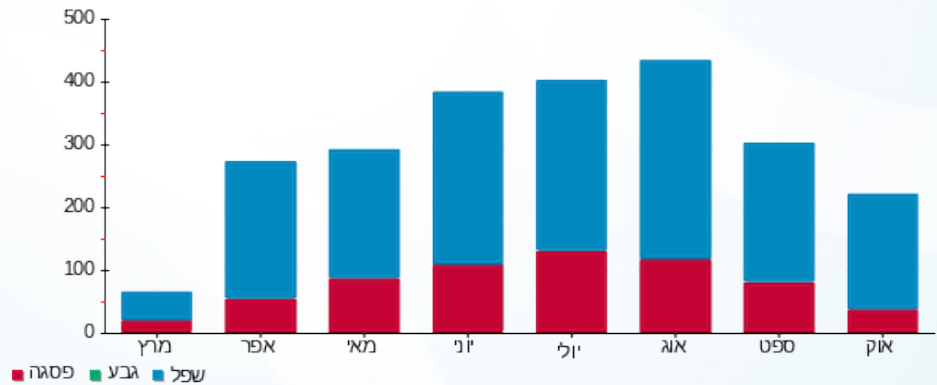

26/10/25 תאריך הפקה:
 20/10/25 תאריך קריאה נוכחית:
 18/09/25 תאריך קריאה קודמת:

שם דייר: דירה 709 - גימבורסקי רינה ודב
 שם אתר: מגדלי הים התיכון רחובות

לקוח/ה נכבד/ה, אנו מתכבדים להגיש את חישוב צריכת החשמל לתקופה 20/10/25 - 18/09/25:

דירה 709 - גימבורסקי רינה ודב - 3 - (3x32)22026679

סוג תעריף	סוג צריכה	קריאה קודמת	קריאה נוכחית	סה"כ צריכה בקוט"ש	מחיר לקוט"ש בא"ג	סה"כ לתשלום
פרטי חשבון עבור תאריכים:		18/09/25	20/10/25			
757		2,712.24	3,222.20	509.96	54.25	276.65 ₪

סה"כ לדייר:

שיא ביקוש	סה"כ
7.23	509.96
	276.65 ₪

22.97 ₪	תשלום קבוע	
7.07 ₪	תשלום עבור גודל חיבור בKVA (3x32)	
306.69 ₪	סה"כ לתשלום	לא כולל מע"מ

התפלגות חיוב בש"ח לפי תעו"ז

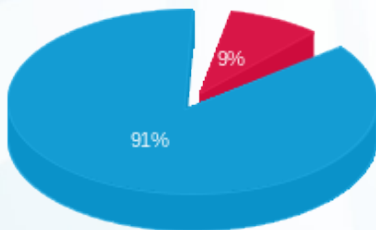

פסגה (23.87 ₪)
 גבע (0.00 ₪)
 שפל (252.78 ₪)

הסטוריית צריכה בקוט"ש

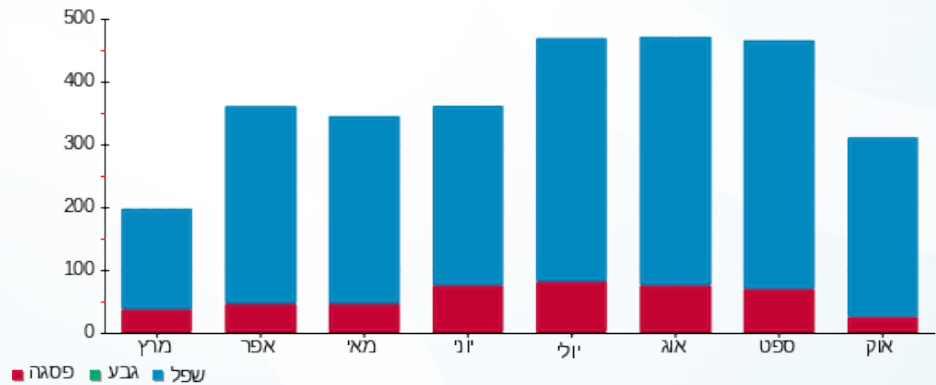

26/10/25 תאריך הפקה:
 20/10/25 תאריך קריאה נוכחי:
 18/09/25 תאריך קריאה קודמת:

שם דייר: דירה 712 - אביבה ושלמה נחמיאס
 שם אתר: מגדלי הים התיכון רחובות

לקוח/ה נכבד/ה, אנו מתכבדים להגיש את חישוב צריכת החשמל לתקופה 20/10/25 - 18/09/25:

אביבה ושלמה נחמיאס - דירה 712 - 2 - 22026678(3x32)

סוג תעריף	סוג צריכה	קריאה קודמת	קריאה נוכחית	סה"כ צריכה בקוט"ש	מחיר לקוט"ש בא"ג	סה"כ לתשלום
פרטי חשבון עבור תאריכים:		18/09/25	20/10/25			
757		4,110.72	4,383.40	272.68	54.25	147.93 ₪

סה"כ לדייר:

שיא ביקוש	סה"כ
6.36	272.68
	147.93 ₪

22.97 ₪	תשלום קבוע	
7.07 ₪	תשלום עבור גודל חיבור בKVA (3x32)	
177.97 ₪	סה"כ לתשלום	לא כולל מע"מ

התפלגות חיוב בש"ח לפי תעו"ז

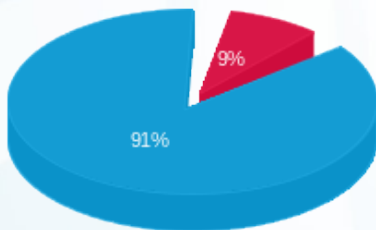

פסגה (12.85 ₪) ■
 גבע (0.00 ₪) ■
 שפל (135.08 ₪) ■

הסטוריית צריכה בקוט"ש

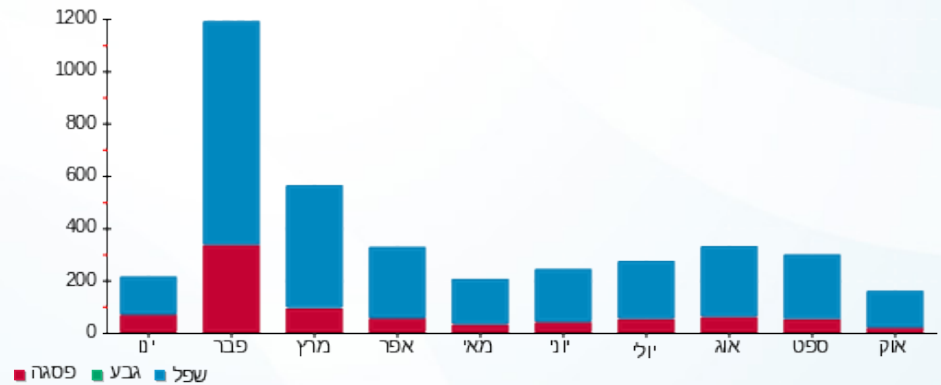

26/10/25 תאריך הפקה:
 20/10/25 תאריך קריאה נוכחית:
 18/09/25 תאריך קריאה קודמת:

שם דייר: דירה 713 - מרים מודיורוש
 שם אתר: מגדלי הים התיכון רחובות

לקוח/ה נכבד/ה, אנו מתכבדים להגיש את חישוב צריכת החשמל לתקופה 20/10/25 - 18/09/25:

מרים מודיורוש- דירה 713 - 3 - 22026678 (3x32)

סוג תעריף	סוג צריכה	קריאה קודמת	קריאה נוכחית	סה"כ צריכה בקוט"ש	מחיר לקוט"ש בא"ג	סה"כ לתשלום
פרטי חשבון עבור תאריכים:		18/09/25	20/10/25			
757		2,356.76	2,643.92	287.16	54.25	155.78 ₪

סה"כ לדייר:

שיא ביקוש	סה"כ
6.44	287.16
	155.78 ₪

22.97 ₪	תשלום קבוע	
7.07 ₪	תשלום עבור גודל חיבור בKVA (3x32)	
185.82 ₪	סה"כ לתשלום	לא כולל מע"מ

התפלגות חיוב בש"ח לפי תעו"ז

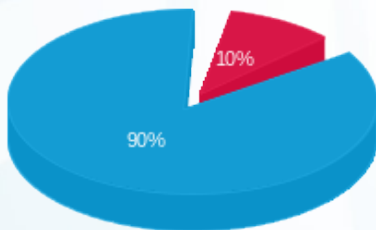

פסגה (15.56 ₪)
 גבע (0.00 ₪)
 שפל (140.23 ₪)

הסטוריית צריכה בקוט"ש

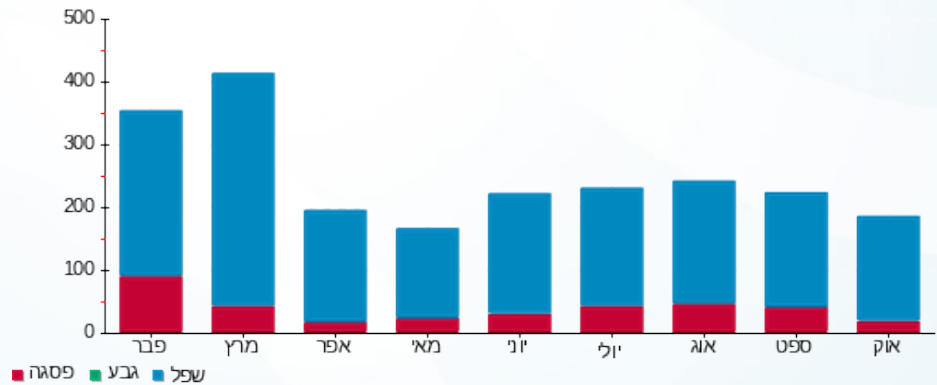

26/10/25 תאריך הפקדה:
 20/10/25 תאריך קריאה נוכחית:
 18/09/25 תאריך קריאה קודמת:

שם דייר: דירה 714 - מאשה ווילי וילנסקי
 שם אתר: מגדלי הים התיכון רחובות

לקוח/ה נכבד/ה, אנו מתכבדים להגיש את חישוב צריכת החשמל לתקופה 20/10/25 - 18/09/25:

דירה 714 - מאשה ווילי וילנסקי - 4 - (3x32)22026678

סוג תעריף	סוג צריכה	קריאה קודמת	קריאה נוכחית	סה"כ צריכה בקוט"ש	מחיר לקוט"ש בא"ג	סה"כ לתשלום
פרטי חשבון עבור תאריכים:		18/09/25	20/10/25			
757		2,031.32	2,313.92	282.60	54.25	153.31 ₪

סה"כ לדייר:

שיא ביקוש	סה"כ
4.39	282.60
	153.31 ₪

22.97 ₪	תשלום קבוע	
7.07 ₪	תשלום עבור גודל חיבור בKVA (3x32)	
183.35 ₪	סה"כ לתשלום	לא כולל מע"מ

התפלגות חיוב בש"ח לפי תעו"ז

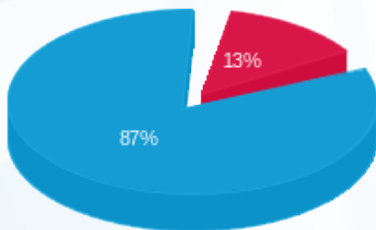

פסגה (20.29 ₪)
 גבע (0.00 ₪)
 שפל (133.02 ₪)

הסטוריית צריכה בקוט"ש

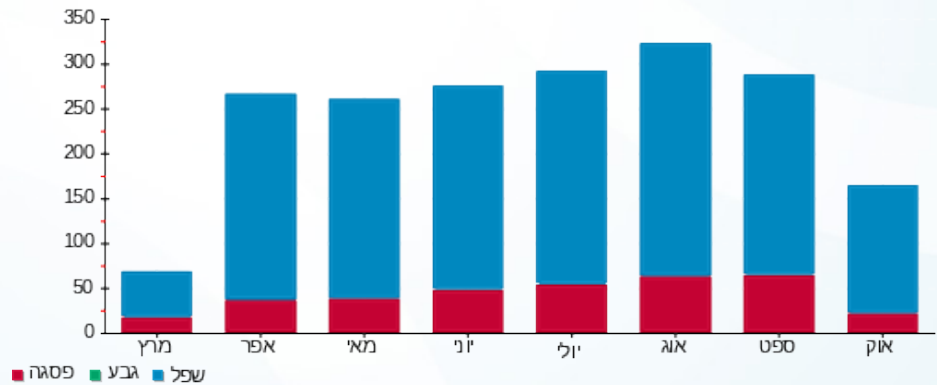

26/10/25 תאריך הפקה:
 20/10/25 תאריך קריאה נוכחית:
 18/09/25 תאריך קריאה קודמת:

שם דייר: דירה 802- שנצר כרמלה
 שם אתר: מגדלי הים התיכון רחובות

לקוח/ה נכבד/ה, אנו מתכבדים להגיש את חישוב צריכת החשמל לתקופה 20/10/25 - 18/09/25:

שנצר כרמלה- דירה 802 - 3 - (3x32)22026707

סוג תעריף	סוג צריכה	קריאה קודמת	קריאה נוכחית	סה"כ צריכה בקוט"ש	מחיר לקוט"ש בא"ג	סה"כ לתשלום
פרטי חשבון עבור תאריכים:		18/09/25	20/10/25			
757		2,599.44	2,842.84	243.40	54.25	132.04 ₪

סה"כ לדייר:

שיא ביקוש	סה"כ
6.01	243.40
	132.04 ₪

22.97 ₪	תשלום קבוע	
7.07 ₪	תשלום עבור גודל חיבור בKVA (3x32)	
162.08 ₪	סה"כ לתשלום	לא כולל מע"מ

התפלגות חיוב בש"ח לפי תעו"ז

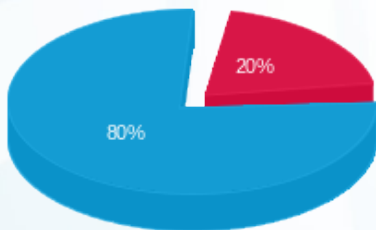

פסגה (26.00 ₪)
 גבע (0.00 ₪)
 שפל (106.05 ₪)

הסטוריית צריכה בקוט"ש

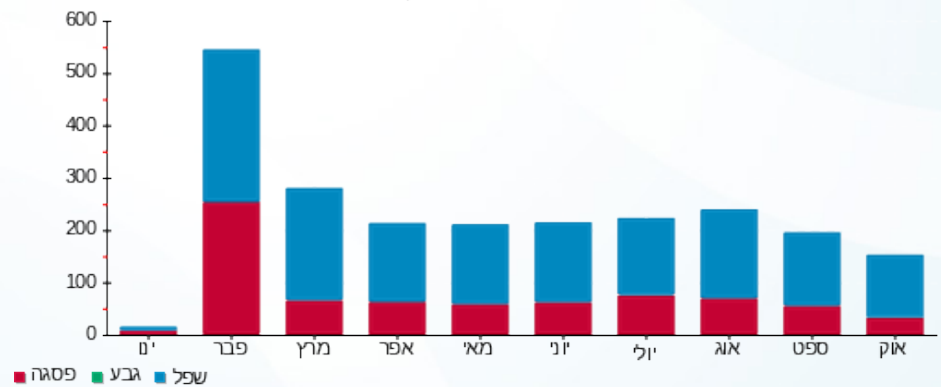

26/10/25 תאריך הפקה:
 20/10/25 תאריך קריאה נוכחית:
 18/09/25 תאריך קריאה קודמת:

שם דייר: דירה 804- ירקוני בלה ושמואל
 שם אתר: מגדלי הים התיכון רחובות

לקוח/ה נכבד/ה, אנו מתכבדים להגיש את חישוב צריכת החשמל לתקופה 20/10/25 - 18/09/25:

דירה 804- ירקוני בלה ושמואל - 1 - (3x32)22026705

סוג תעריף	סוג צריכה	קריאה קודמת	קריאה נוכחית	סה"כ צריכה בקוט"ש	מחיר לקוט"ש בא"ג	סה"כ לתשלום
פרטי חשבון עבור תאריכים:		18/09/25	20/10/25			
757		2,357.68	2,940.44	582.76	54.25	316.15 ₪

סה"כ לדייר:

שיא ביקוש	סה"כ
6.75	582.76
	316.15 ₪

22.97 ₪	תשלום קבוע	
7.07 ₪	תשלום עבור גודל חיבור בKVA (3x32)	
346.18 ₪	סה"כ לתשלום	לא כולל מע"מ

התפלגות חיוב בש"ח לפי תעו"ז

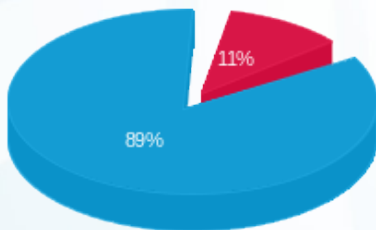

פסגה (35.00 ₪)
 גבע (0.00 ₪)
 שפל (281.15 ₪)

הסטוריית צריכה בקוט"ש

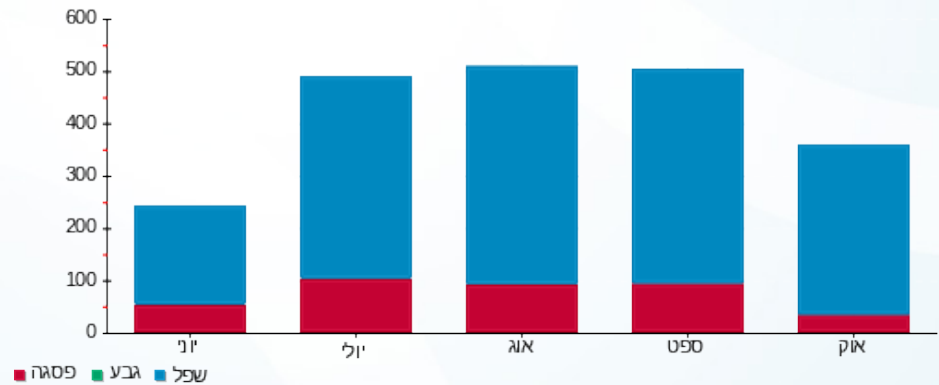

26/10/25 תאריך הפקה:
 20/10/25 תאריך קריאה נוכחית:
 18/09/25 תאריך קריאה קודמת:

שם דייר: דירה 805 - פנינה צוקרמן
 שם אתר: מגדלי הים התיכון רחובות

לקוח/ה נכבד/ה, אנו מתכבדים להגיש את חישוב צריכת החשמל לתקופה 20/10/25 - 18/09/25:

פנינה צוקרמן-דירה 805 - 2 - (3x32)22026705

סוג תעריף	סוג צריכה	קריאה קודמת	קריאה נוכחית	סה"כ צריכה בקוט"ש	מחיר לקוט"ש בא"ג	סה"כ לתשלום
פרטי חשבון עבור תאריכים:		18/09/25	20/10/25			
757		5,625.56	6,076.60	451.04	54.25	244.69 ₪

סה"כ לדייר:

שיא ביקוש	סה"כ
7.17	451.04
	244.69 ₪

22.97 ₪	תשלום קבוע	
7.07 ₪	תשלום עבור גודל חיבור בKVA (3x32)	
274.73 ₪	סה"כ לתשלום	לא כולל מע"מ

התפלגות חיוב בש"ח לפי תעו"ז

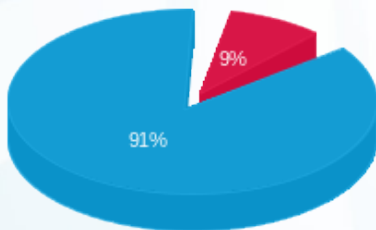

פסגה (22.05 ₪)
 גבע (0.00 ₪)
 שפל (222.64 ₪)

הסטוריית צריכה בקוט"ש

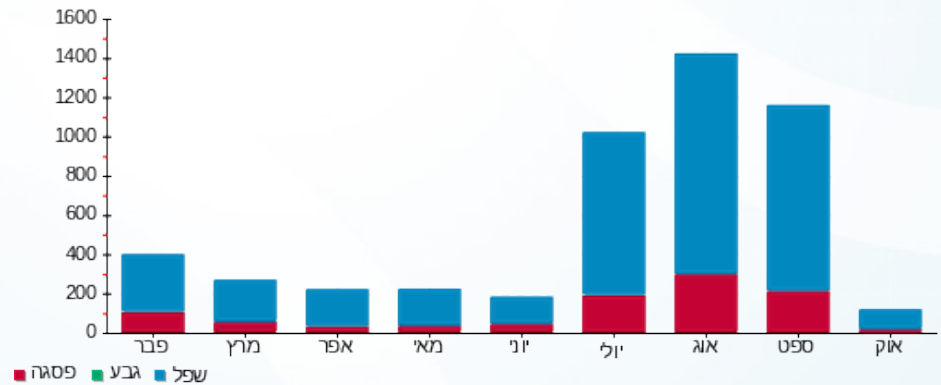

26/10/25 תאריך הפקה:
 20/10/25 תאריך קריאה נוכחית:
 18/09/25 תאריך קריאה קודמת:

שם דייר: דירה 806 - אנברג מקס ורוזה
 שם אתר: מגדלי הים התיכון רחובות

לקוח/ה נכבד/ה, אנו מתכבדים להגיש את חישוב צריכת החשמל לתקופה 20/10/25 - 18/09/25:

דירה 806 - אנברג מקס ורוזה - 3 - (3x32)22026705

סוג תעריף	סוג צריכה	קריאה קודמת	קריאה נוכחית	סה"כ צריכה בקוט"ש	מחיר לקוט"ש בא"ג	סה"כ לתשלום
פרטי חשבון עבור תאריכים:		18/09/25	20/10/25			
757		670.56	897.08	226.52	54.25	122.89 ₪

סה"כ לדייר:

שיא ביקוש	סה"כ
6.23	226.52
	122.89 ₪

22.97 ₪	תשלום קבוע	
7.07 ₪	תשלום עבור גודל חיבור בKVA (3x32)	
152.92 ₪	סה"כ לתשלום	לא כולל מע"מ

התפלגות חיוב בש"ח לפי תעו"ז

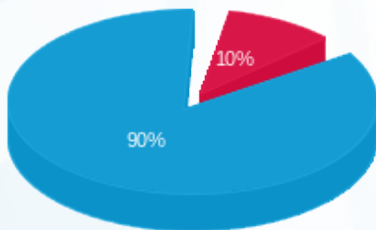

פסגה (12.63 ₪)
 גבע (0.00 ₪)
 שפל (110.26 ₪)

הסטוריית צריכה בקוט"ש

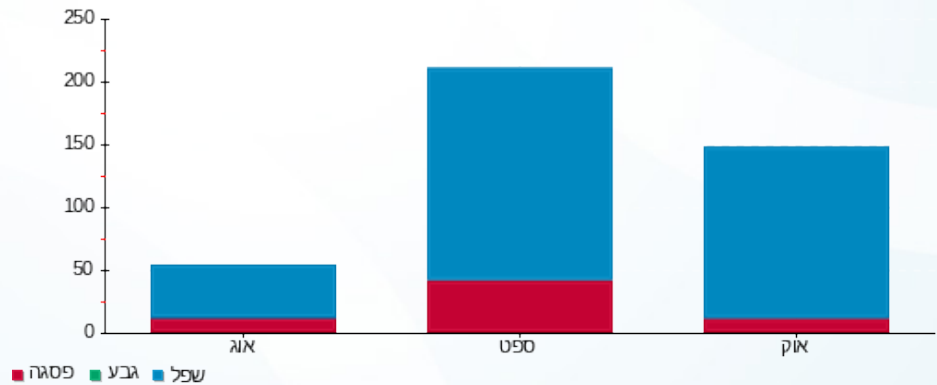



26/10/25 תאריך הפקדה:
 20/10/25 תאריך קריאה נוכחית:
 18/09/25 תאריך קריאה קודמת:

שם דייר: דירה 807- ורדה שבו
 שם אתר: מגדלי הים התיכון רחובות

לקוח/ה נכבד/ה, אנו מתכבדים להגיש את חישוב צריכת החשמל לתקופה 20/10/25 - 18/09/25:

ורדה שבו- דירה 807 - 4 - (3x32)22026705

סוג תעריף	סוג צריכה	קריאה קודמת	קריאה נוכחית	סה"כ צריכה בקוט"ש	מחיר לקוט"ש בא"ג	סה"כ לתשלום
פרטי חשבון עבור תאריכים:		18/09/25	20/10/25			
757		2,764.76	2,996.36	231.60	54.25	125.64 ₪

סה"כ לדייר:

שיא ביקוש	סה"כ
3.44	231.60
	125.64 ₪

22.97 ₪	תשלום קבוע	
7.07 ₪	תשלום עבור גודל חיבור בKVA (3x32)	
155.68 ₪	סה"כ לתשלום	לא כולל מע"מ

התפלגות חיוב בש"ח לפי תעו"ז

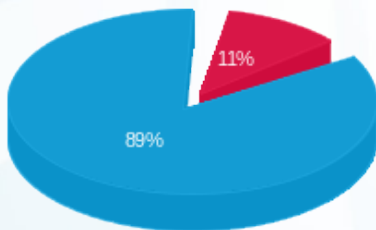

פסגה (13.80 ₪) ■
 גבע (0.00 ₪) ■
 שפל (111.84 ₪) ■

הסטוריית צריכה בקוט"ש

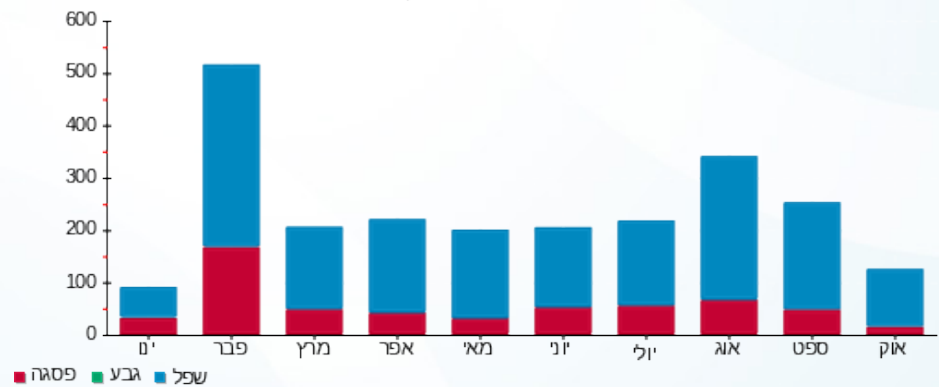

26/10/25 תאריך הפקדה:
 20/10/25 תאריך קריאה נוכחית:
 18/09/25 תאריך קריאה קודמת:

שם דייר: דירה 813- רפאל תמיר
 שם אתר: מגדלי הים התיכון רחובות

לקוח/ה נכבד/ה, אנו מתכבדים להגיש את חישוב צריכת החשמל לתקופה 20/10/25 - 18/09/25:

רפאל תמיר-דירה 813 - 3 - 22026693 (3x32)

סוג תעריף	סוג צריכה	קריאה קודמת	קריאה נוכחית	סה"כ צריכה בקוט"ש	מחיר לקוט"ש בא"ג	סה"כ לתשלום
		18/09/25	20/10/25			
757		1,063.60	1,150.36	86.76	54.25	47.07 ₪

סה"כ לדייר:

שיא ביקוש	סה"כ
3.89	86.76
	47.07 ₪

22.97 ₪	תשלום קבוע	
7.07 ₪	תשלום עבור גודל חיבור בKVA (3x32)	
77.10 ₪	סה"כ לתשלום	לא כולל מע"מ

התפלגות חיוב בש"ח לפי תעו"ז

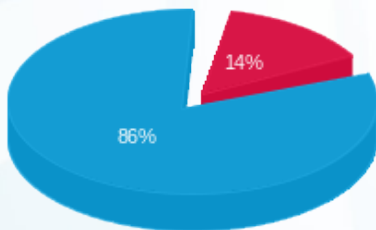

פסגה (6.71 ₪)
 גבע (0.00 ₪)
 שפל (40.36 ₪)

הסטוריית צריכה בקוט"ש

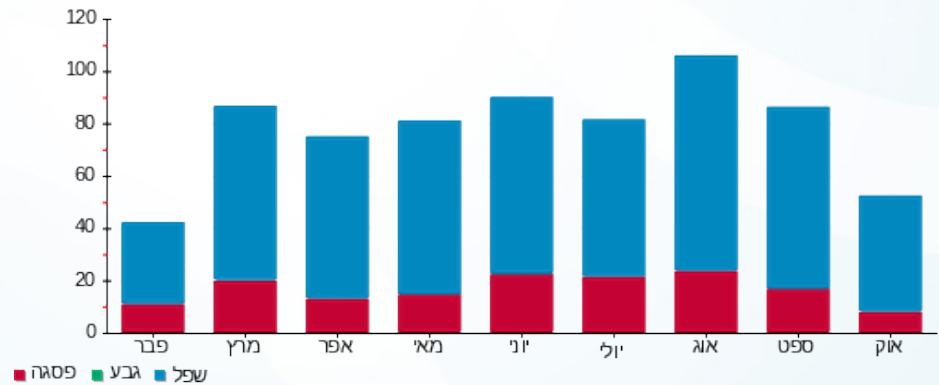

26/10/25 תאריך הפקה:
 20/10/25 תאריך קריאה נוכחית:
 18/09/25 תאריך קריאה קודמת:

שם דייר: דירה 814 - אליעד עליזה ויונה
 שם אתר: מגדלי הים התיכון רחובות

לקוח/ה נכבד/ה, אנו מתכבדים להגיש את חישוב צריכת החשמל לתקופה 20/10/25 - 18/09/25:

אליעד עליזה ויונה- דירה 814 - 4 - 22026693 (3x32)

סוג תעריף	סוג צריכה	קריאה קודמת	קריאה נוכחית	סה"כ צריכה בקוט"ש	מחיר לקוט"ש בא"ג	סה"כ לתשלום
פרטי חשבון עבור תאריכים:		18/09/25	20/10/25			
757		2,969.08	3,282.36	313.28	54.25	169.95 ₪

סה"כ לדייר:

שיא ביקוש	סה"כ
6.42	313.28
	169.95 ₪

22.97 ₪	תשלום קבוע	
7.07 ₪	תשלום עבור גודל חיבור בKVA (3x32)	
199.99 ₪	סה"כ לתשלום	לא כולל מע"מ

התפלגות חיוב בש"ח לפי תעו"ז

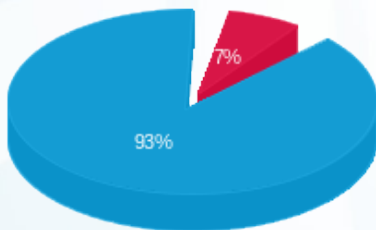

פסגה (11.63 ₪)
 גבע (0.00 ₪)
 שפל (158.32 ₪)

הסטוריית צריכה בקוט"ש

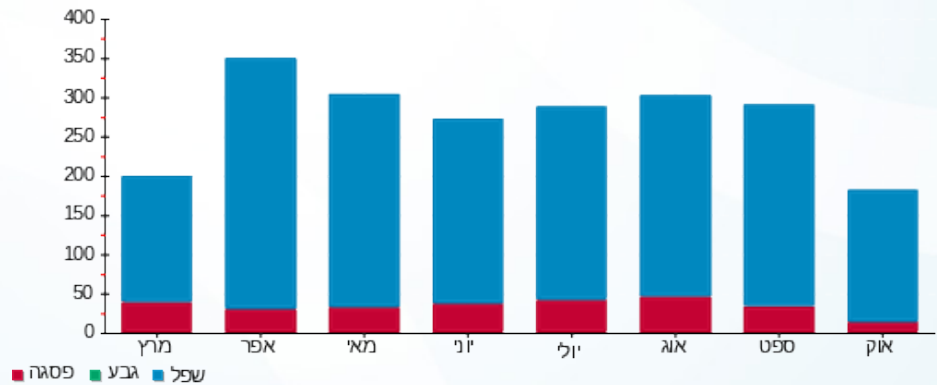

26/10/25 תאריך הפקה:
 20/10/25 תאריך קריאה נוכחית:
 18/09/25 תאריך קריאה קודמת:

שם דייר: דירה 902- גילה ורן לב
 שם אתר: מגדלי הים התיכון רחובות

לקוח/ה נכבד/ה, אנו מתכבדים להגיש את חישוב צריכת החשמל לתקופה 20/10/25 - 18/09/25:

דירה 902- גילה ורן לב - 3 - 22026675 (3x32)

סוג תעריף	סוג צריכה	קריאה קודמת	קריאה נוכחית	סה"כ צריכה בקוט"ש	מחיר לקוט"ש בא"ג	סה"כ לתשלום
פרטי חשבון עבור תאריכים:		18/09/25	20/10/25			
757		3,466.68	3,836.40	369.72	54.25	200.57 ₪

סה"כ לדייר:

שיא ביקוש	סה"כ
4.58	369.72
	200.57 ₪

22.97 ₪	תשלום קבוע	
7.07 ₪	תשלום עבור גודל חיבור בKVA (3x32)	
230.61 ₪	סה"כ לתשלום	לא כולל מע"מ

התפלגות חיוב בש"ח לפי תעו"ז

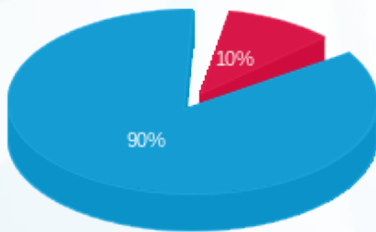

פסגה (20.25 ₪)
 גבע (0.00 ₪)
 שפל (180.33 ₪)

הסטוריית צריכה בקוט"ש

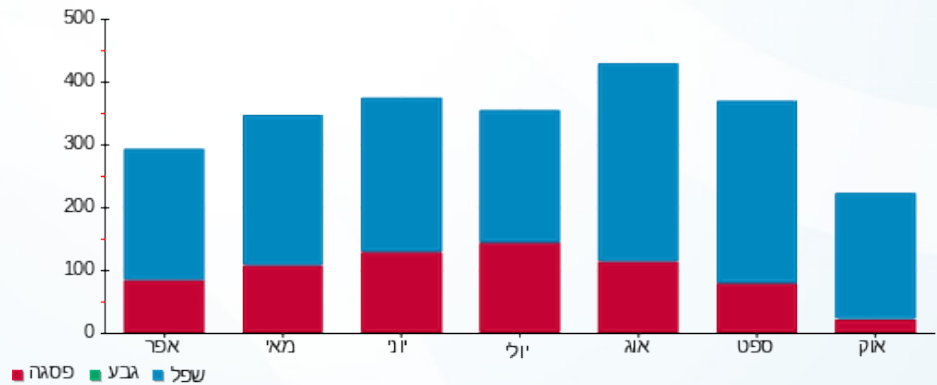



26/10/25 תאריך הפקה:
 20/10/25 תאריך קריאה נוכחית:
 18/09/25 תאריך קריאה קודמת:

שם דייר: דירה 903- רינה ועמוס רשבם
 שם אתר: מגדלי הים התיכון רחובות

לקוח/ה נכבד/ה, אנו מתכבדים להגיש את חישוב צריכת החשמל לתקופה 20/10/25 - 18/09/25:

דירה 903- רינה ועמוס רשבם - 4 - (3x32)22026675

סוג תעריף	סוג צריכה	קריאה קודמת	קריאה נוכחית	סה"כ צריכה בקוט"ש	מחיר לקוט"ש בא"ג	סה"כ לתשלום
פרטי חשבון עבור תאריכים:		18/09/25	20/10/25			
757		1,542.28	1,684.68	142.40	54.25	77.25 ₪

סה"כ לדייר:

סה"כ	שיא ביקוש
142.40	3.33
77.25 ₪	

22.97 ₪	תשלום קבוע	
7.07 ₪	תשלום עבור גודל חיבור בKVA (3x32)	
107.29 ₪	סה"כ לתשלום	לא כולל מע"מ

התפלגות חיוב בש"ח לפי תעו"ז

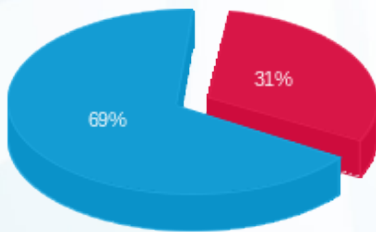

פסגה (23.76 ₪)
 גבע (0.00 ₪)
 שפל (53.49 ₪)

הסטוריית צריכה בקוט"ש

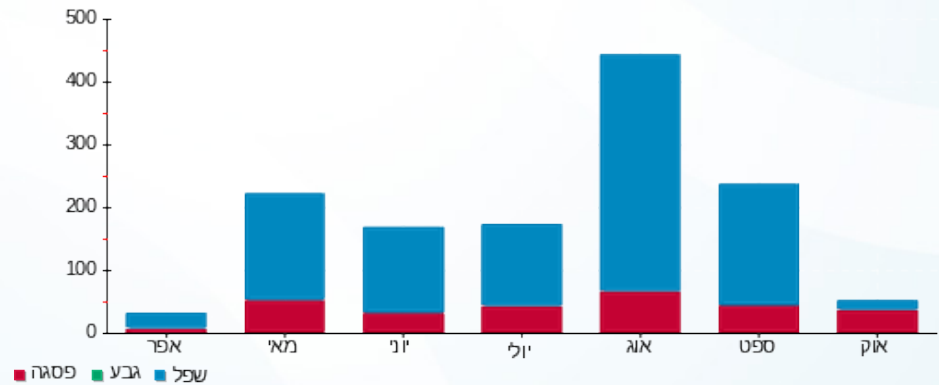

26/10/25 תאריך הפקה:
 20/10/25 תאריך קריאה נוכחית:
 18/09/25 תאריך קריאה קודמת:

שם דייר: דירה 904- רחל ומוריס מנחם
 שם אתר: מגדלי הים התיכון רחובות

לקוח/ה נכבד/ה, אנו מתכבדים להגיש את חישוב צריכת החשמל לתקופה 18/09/25 - 20/10/25:

דירה 904- רחל ומוריס מנחם - 1 - (3x32)22026674

סוג תעריף	סוג צריכה	קריאה קודמת	קריאה נוכחית	סה"כ צריכה בקוט"ש	מחיר לקוט"ש בא"ג	סה"כ לתשלום
פרטי חשבון עבור תאריכים:		18/09/25	20/10/25			
757		1,940.40	2,314.40	374.00	54.25	202.90 ₪

סה"כ לדייר:

שיא ביקוש	סה"כ
6.57	374.00
	202.90 ₪

22.97 ₪	תשלום קבוע	
7.07 ₪	תשלום עבור גודל חיבור בKVA (3x32)	
232.93 ₪	סה"כ לתשלום	לא כולל מע"מ

התפלגות חיוב בש"ח לפי תעו"ז

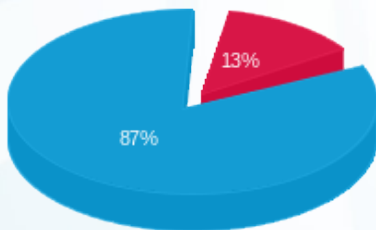

פסגה (26.04 ₪)
 גבע (0.00 ₪)
 שפל (176.86 ₪)

הסטוריית צריכה בקוט"ש

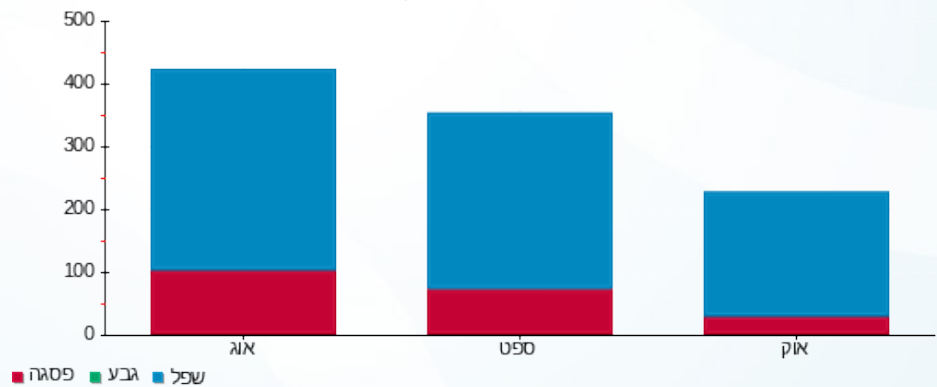

26/10/25 תאריך הפקה:
 20/10/25 תאריך קריאה נוכחית:
 18/09/25 תאריך קריאה קודמת:

שם דייר: דירה 907- מירה וחיים זיכלינסקי
 שם אתר: מגדלי הים התיכון רחובות

לקוח/ה נכבד/ה, אנו מתכבדים להגיש את חישוב צריכת החשמל לתקופה 20/10/25 - 18/09/25:

מירה וחיים זיכלינסקי - דירה 907 - 4 - 22026674 (3x32)

סוג תעריף	סוג צריכה	קריאה קודמת	קריאה נוכחית	סה"כ צריכה בקוט"ש	מחיר לקוט"ש בא"ג	סה"כ לתשלום
פרטי חשבון עבור תאריכים:		18/09/25	20/10/25			
757		4,758.00	5,168.28	410.28	54.25	222.58 ₪

סה"כ לדייר:

שיא ביקוש	סה"כ
5.05	410.28
	222.58 ₪

22.97 ₪	תשלום קבוע	
7.07 ₪	תשלום עבור גודל חיבור בKVA (3x32)	
252.61 ₪	סה"כ לתשלום	לא כולל מע"מ

התפלגות חיוב בש"ח לפי תעו"ז

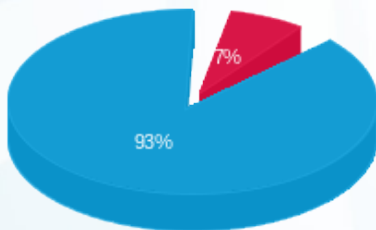

פסגה (15.84 ₪)
 גבע (0.00 ₪)
 שפל (206.74 ₪)

הסטוריית צריכה בקוט"ש

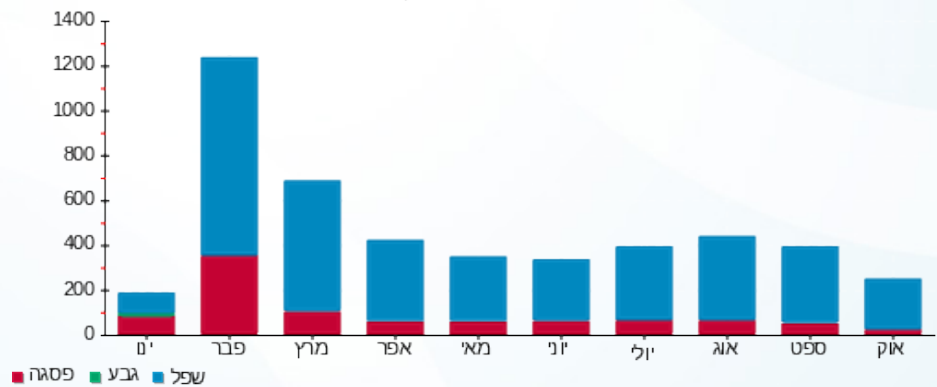

26/10/25 : תאריך הפקדה:
 20/10/25 : תאריך קריאה נוכחית:
 18/09/25 : תאריך קריאה קודמת:

שם דייר: דירה 909 - אביבה אלעזרי
שם אתר: מגדלי הים התיכון רחובות

לקוח/ה נכבד/ה, אנו מתכבדים להגיש את חישוב צריכת החשמל לתקופה 20/10/25 - 18/09/25:

דירה 909 - אביבה אלעזרי - 3 - 22026701 (3x32)

סוג תעריף	סוג צריכה	קריאה קודמת	קריאה נוכחית	סה"כ צריכה בקוט"ש	מחיר לקוט"ש בא"ג	סה"כ לתשלום
פרטי חשבון עבור תאריכים:		18/09/25	20/10/25			
757		1,822.16	2,157.92	335.76	54.25	182.15 ₪

סה"כ לדייר:

שיא ביקוש	סה"כ
5.49	335.76
	182.15 ₪

22.97 ₪	תשלום קבוע	
7.07 ₪	תשלום עבור גודל חיבור ב KVA (3x32)	
212.19 ₪	סה"כ לתשלום	לא כולל מע"מ

התפלגות חיוב בש"ח לפי תעו"ז

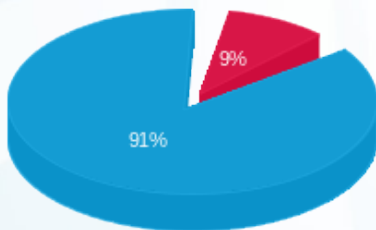

פסגה (17.16 ₪)
 גבע (0.00 ₪)
 שפל (164.99 ₪)

הסטוריית צריכה בקוט"ש

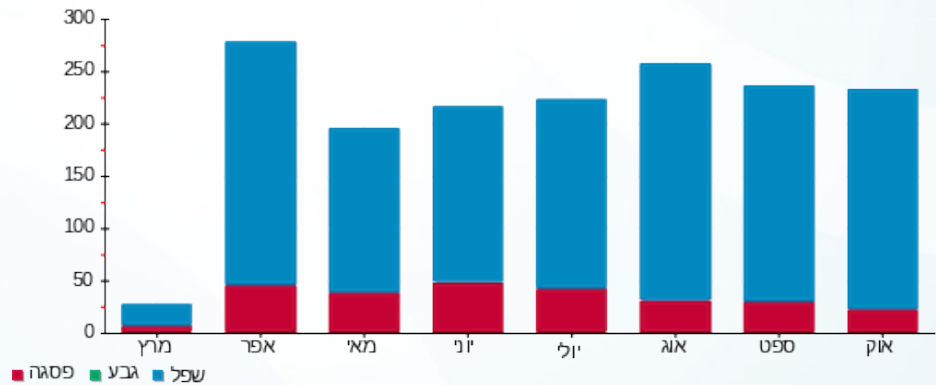

26/10/25 תאריך הפקה:
 20/10/25 תאריך קריאה נוכחית:
 18/09/25 תאריך קריאה קודמת:

שם דייר: דירה 914 - גולן אסתר ומרדכי
 שם אתר: מגדלי הים התיכון רחובות

לקוח/ה נכבד/ה, אנו מתכבדים להגיש את חישוב צריכת החשמל לתקופה 20/10/25 - 18/09/25:

גולן אסתר ומרדכי- דירה 914 - 4 - 22026697 (3x32)

סוג תעריף	סוג צריכה	קריאה קודמת	קריאה נוכחית	סה"כ צריכה בקוט"ש	מחיר לקוט"ש בא"ג	סה"כ לתשלום
פרטי חשבון עבור תאריכים:		18/09/25	20/10/25			
757		2,191.92	2,394.08	202.16	54.25	109.67 ₪

סה"כ לדייר:

שיא ביקוש	סה"כ
6.08	202.16
	109.67 ₪

22.97 ₪	תשלום קבוע	
7.07 ₪	תשלום עבור גודל חיבור בKVA (3x32)	
139.71 ₪	סה"כ לתשלום	לא כולל מע"מ

התפלגות חיוב בש"ח לפי תעו"ז

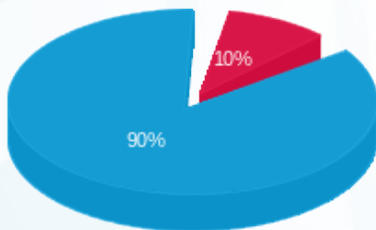

פסגה (10.48 ₪)
 גבע (0.00 ₪)
 שפל (99.19 ₪)

הסטוריית צריכה בקוט"ש

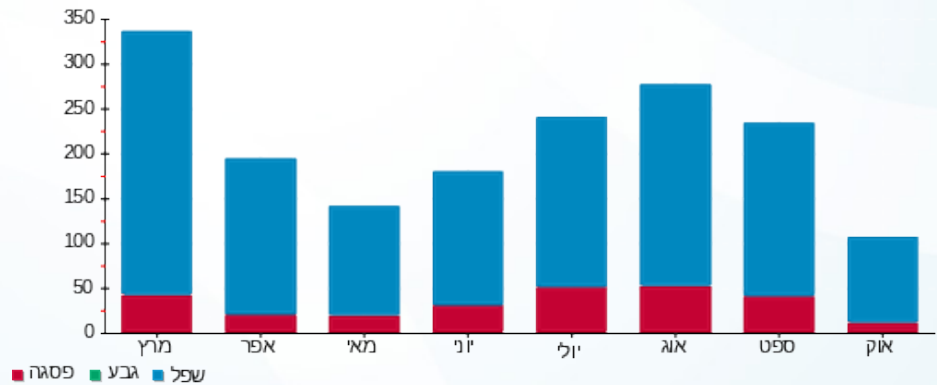



26/10/25 תאריך הפקה:
 20/10/25 תאריך קריאה נוכחית:
 18/09/25 תאריך קריאה קודמת:

שם דייר: דירה- 1502- טסלר נירה
 שם אתר: מגדלי הים התיכון רחובות

לקוח/ה נכבד/ה, אנו מתכבדים להגיש את חישוב צריכת החשמל לתקופה 20/10/25 - 18/09/25:

טסלר נירה- דירה- 1502 - 3 - (3x32)22026683

סוג תעריף	סוג צריכה	קריאה קודמת	קריאה נוכחית	סה"כ צריכה בקוט"ש	מחיר לקוט"ש בא"ג	סה"כ לתשלום
			20/10/25	18/09/25	פרטי חשבון עבור תאריכים:	
757		3,280.08	3,439.40	159.32	54.25	86.43 ₪

סה"כ לדייר:

שיא ביקוש	סה"כ
3.24	159.32
	86.43 ₪

22.97 ₪	תשלום קבוע	
7.07 ₪	תשלום עבור גודל חיבור בKVA (3x32)	
116.47 ₪	סה"כ לתשלום	לא כולל מע"מ

התפלגות חיוב בש"ח לפי תעו"ז

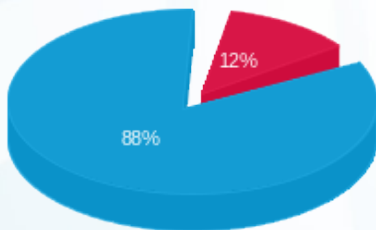

פסגה (10.46 ₪)
 גבע (0.00 ₪)
 שפל (75.97 ₪)

הסטוריית צריכה בקוט"ש

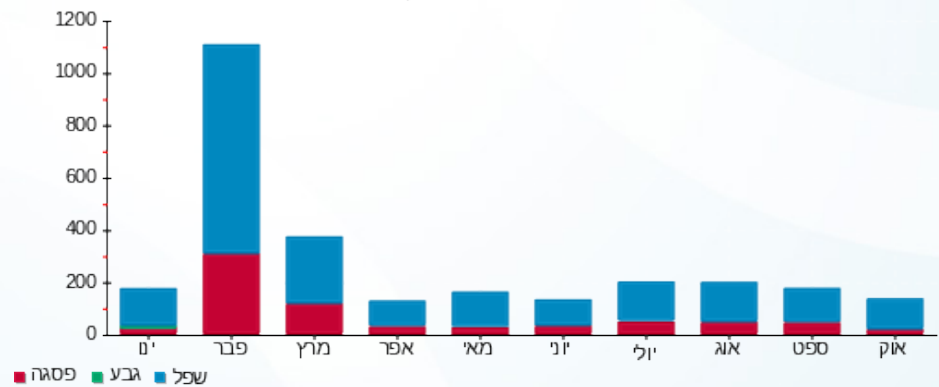

26/10/25 תאריך הפקה:
 20/10/25 תאריך קריאה נוכחית:
 18/09/25 תאריך קריאה קודמת:

שם דייר: לוח מינימרקט קומת גלריה
 שם אתר: מגדלי הים התיכון רחובות

לקוח/ה נכבד/ה, אנו מתכבדים להגיש את חישוב צריכת החשמל לתקופה 20/10/25 - 18/09/25:

לוח מינימרקט קומת גלריה - 2 - (3x63)

סוג תעריף	סוג צריכה	קריאה קודמת	קריאה נוכחית	סה"כ צריכה בקוט"ש	מחיר לקוט"ש בא"ג	סה"כ לתשלום
פרטי חשבון עבור תאריכים:		18/09/25	20/10/25			
757		18,450.78	20,948.88	2,498.10	54.25	1,355.22 ₪

סה"כ לדייר:

שיא ביקוש	סה"כ
6.07	2,498.10
	1,355.22 ₪

22.97 ₪	תשלום קבוע	
13.91 ₪	תשלום עבור גודל חיבור בKVA (3x63)	
1,392.10 ₪	סה"כ לתשלום	לא כולל מע"מ

התפלגות חיוב בש"ח לפי תעו"ז

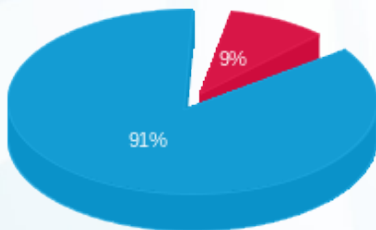

פסגה (126.42 ₪)
 גבע (0.00 ₪)
 שפל (1,228.80 ₪)

הסטוריית צריכה בקוט"ש

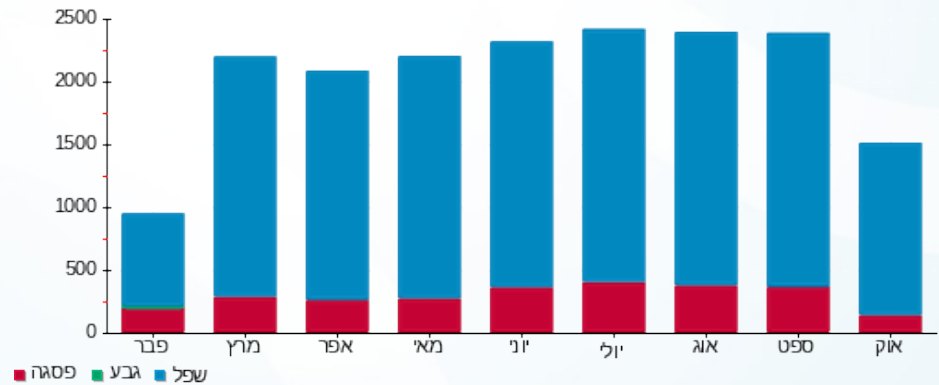

26/10/25 תאריך הפקה:
 20/10/25 תאריך קריאה נוכחית:
 18/09/25 תאריך קריאה קודמת:

שם דייר: מספרה
 שם אתר: מגדלי הים התיכון רחובות

לקוח/ה נכבד/ה, אנו מתכבדים להגיש את חישוב צריכת החשמל לתקופה 20/10/25 - 18/09/25:

מספרה - 4 - (3x100)23000781

סוג תעריף	סוג צריכה	קריאה קודמת	קריאה נוכחית	סה"כ צריכה בקוט"ש	מחיר לקוט"ש בא"ג	סה"כ לתשלום
פרטי חשבון עבור תאריכים:		18/09/25	20/10/25			
757		13,183.30	14,300.60	1,117.30	54.25	606.14 ₪

סה"כ לדיר:

שיא ביקוש	סה"כ
7.46	1,117.30
	606.14 ₪

תשלום קבוע	תשלום עבור גודל חיבור בKVA (3x100)	סה"כ לתשלום	לא כולל מע"מ
22.97 ₪			
22.08 ₪			
		651.19 ₪	

התפלגות חיוב בש"ח לפי תעו"ז

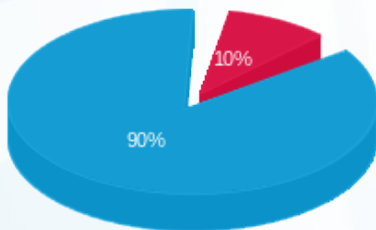

פסגה (58.10 ₪)
 גבע (0.00 ₪)
 שפל (548.03 ₪)

הסטוריית צריכה בקוט"ש

