



28/10/25 תאריך הפקה:
 26/10/25 תאריך קריאה נוכחית:
 26/09/25 תאריך קריאה קודמת:

שם דייר: זיווד
 שם אתר: סלע גדלן חיפה (דן אביב)

לקוח/ה נכבד/ה, אנו מתכבדים להגיש את חישוב צריכת החשמל לתקופה 26/09/25 - 26/10/25:

זיווד - 1 - 24400022 (3x125)

סה"כ לתשלום	מחיר לקוט"ש בא"ג	סה"כ צריכה בקוט"ש	קריאה נוכחית	קריאה קודמת	סוג צריכה	סוג תעריף
			30/09/25	26/09/25	פרטי חשבון עבור תאריכים:	
19.90 ₪	143.18	13.90	739.50	725.60	פסגה	777
0.00 ₪	0.00	0.00	0.00	0.00	גבע	778
66.35 ₪	44.77	148.20	5,719.40	5,571.20	שפל	779
			26/10/25	01/10/25	פרטי חשבון עבור תאריכים:	
27.12 ₪	42.18	64.30	803.80	739.50	פסגה	777
0.00 ₪	0.00	0.00	0.00	0.00	גבע	778
265.24 ₪	37.80	701.70	6,421.10	5,719.40	שפל	779

סה"כ לדייר:

שיא ביקוש	סה"כ	שפל	גבע	פסגה
11.70	928.10	849.90	0.00	78.20
	378.62 ₪	331.59 ₪	0.00 ₪	47.02 ₪

סה"כ צריכה
 סה"כ לתשלום

245.92 ₪	תשלום קבוע	
25.93 ₪	תשלום עבור גודל חיבור ב-KVA (3x125)	
650.47 ₪	סה"כ לתשלום	לא כולל מע"מ

התפלגות חיוב בש"ח לפי תעו"ז

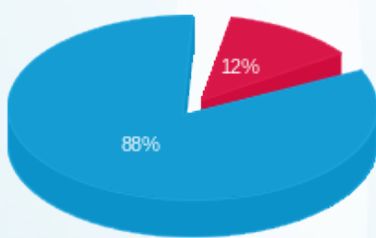

פסגה (47.02 ₪)
 גבע (0.00 ₪)
 שפל (331.59 ₪)

הסטוריית צריכה בקוט"ש

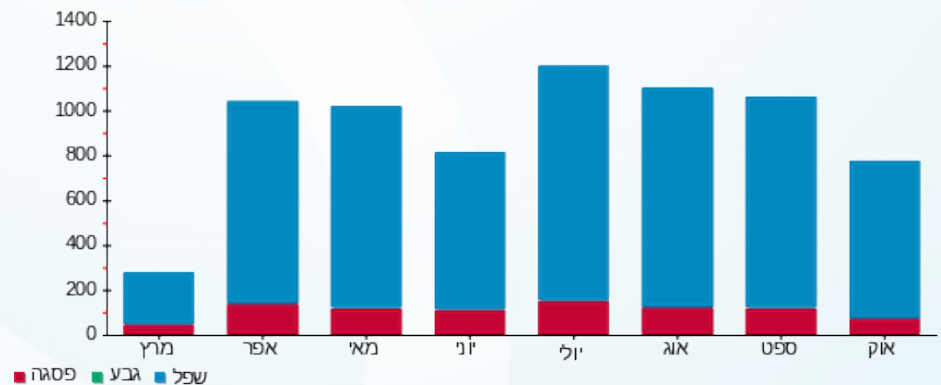



28/10/25 תאריך הפקדה:
 26/10/25 תאריך קריאה נוכחית:
 26/09/25 תאריך קריאה קודמת:

שם דייר: משרד ריק
 שם אתר: סלע גדלן חיפה (דן אביב)

לקוח/ה נכבד/ה, אנו מתכבדים להגיש את חישוב צריכת החשמל לתקופה 26/09/25 - 26/10/25:

משרד ריק - 1 - (3x40)24400023

סוג תעריף	סוג צריכה	קריאה קודמת	קריאה נוכחית	סה"כ צריכה בקוט"ש	מחיר לקוט"ש בא"ג	סה"כ לתשלום
פרטי חשבון עבור תאריכים:						
		26/09/25	30/09/25			
777	פסגה	96.00	96.30	0.30	143.18	0.43 ₪
778	גבע	0.00	0.00	0.00	0.00	0.00 ₪
779	שפל	458.90	460.50	1.60	44.77	0.72 ₪
פרטי חשבון עבור תאריכים:						
		01/10/25	26/10/25			
777	פסגה	96.30	97.00	0.70	42.18	0.30 ₪
778	גבע	0.00	0.00	0.00	0.00	0.00 ₪
779	שפל	460.50	469.80	9.30	37.80	3.52 ₪

סה"כ לדייר:

פסגה	גבע	שפל	סה"כ	שיא ביקוש
1.00	0.00	10.90	11.90	5.96
0.72 ₪	0.00 ₪	4.23 ₪	4.96 ₪	

סה"כ צריכה
 סה"כ לתשלום

245.92 ₪	תשלום קבוע	
8.30 ₪	תשלום עבור גודל חיבור בKVA (3x40)	
259.17 ₪	סה"כ לתשלום	לא כולל מע"מ

התפלגות חיוב בש"ח לפי תעו"ז

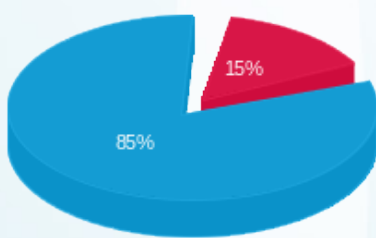

פסגה (0.72 ₪)
 גבע (0.00 ₪)
 שפל (4.23 ₪)

הסטוריית צריכה בקוט"ש

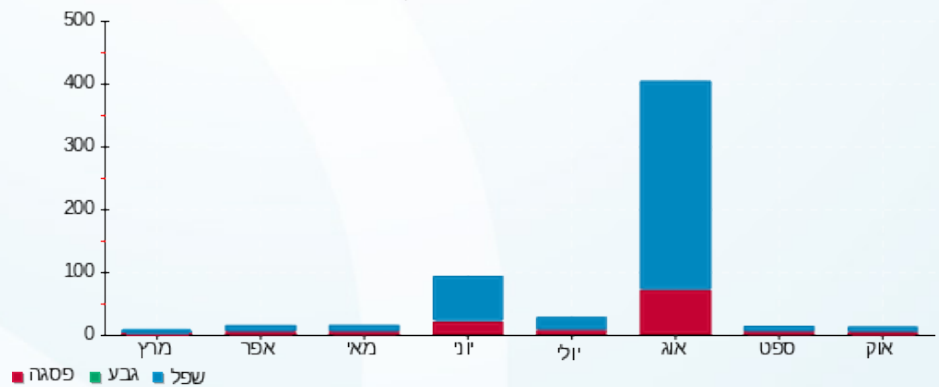

28/10/25 תאריך הפקה:
 26/10/25 תאריך קריאה נוכחית:
 26/09/25 תאריך קריאה קודמת:

שם דייר: צ'ילר
 שם אתר: סלע גדלן חיפה (דן אביב)

לקוח/ה נכבד/ה, אנו מתכבדים להגיש את חישוב צריכת החשמל לתקופה 26/10/25 - 26/09/25:

צ'ילר - 1 - 22345078 (1x25)

סה"כ לתשלום	מחיר לקוט"ש בא"ג	סה"כ צריכה בקוט"ש	קריאה נוכחית	קריאה קודמת	סוג צריכה	סוג תעריף
			30/09/25	26/09/25	פרטי חשבון עבור תאריכים:	
₪ 306.83	143.18	214.30	5,271.80	5,057.50	פסגה	777
₪ 0.00	0.00	0.00	0.00	0.00	גבע	778
₪ 790.01	44.77	1,764.60	32,147.30	30,382.70	שפל	779
			26/10/25	01/10/25	פרטי חשבון עבור תאריכים:	
₪ 318.92	42.18	756.10	6,027.90	5,271.80	פסגה	777
₪ 0.00	0.00	0.00	0.00	0.00	גבע	778
₪ 2,719.33	37.80	7,194.00	39,341.30	32,147.30	שפל	779

סה"כ לדייר:

שיא ביקוש	סה"כ	שפל	גבע	פסגה
115.88	9,929.00	8,958.60	0.00	970.40
	₪ 4,135.10	₪ 3,509.34	₪ 0.00	₪ 625.76

סה"כ צריכה
 סה"כ לתשלום

₪ 245.92	תשלום קבוע	
₪ 1.73	תשלום עבור גודל חיבור ב-KVA (1x25)	
₪ 4,382.75	סה"כ לתשלום	לא כולל מע"מ

התפלגות חיוב בש"ח לפי תעו"ז

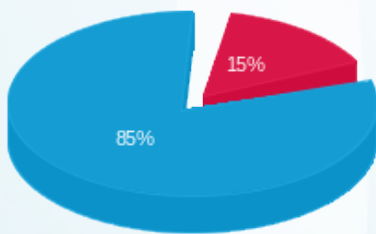

פסגה (₪ 625.76) ■
 גבע (₪ 0.00) ■
 שפל (₪ 3,509.34) ■

הסטוריית צריכה בקוט"ש

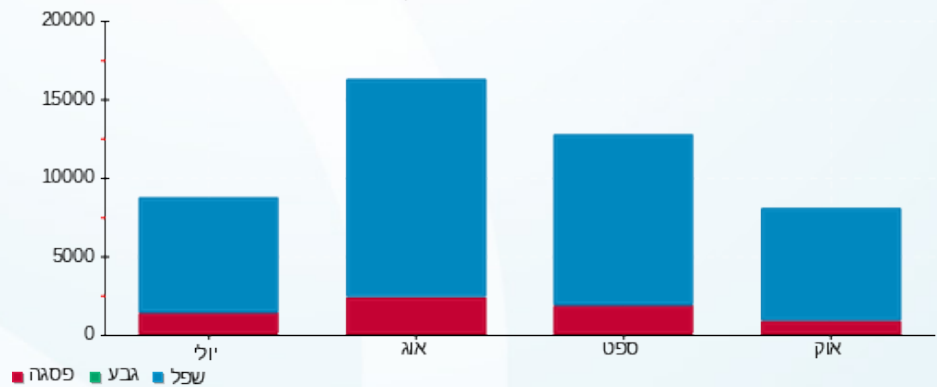

28/10/25 תאריך הפקדה:
 26/10/25 תאריך קריאה נוכחית:
 26/09/25 תאריך קריאה קודמת:

שם דייר: תקשוב
 שם אתר: סלע גדלן חיפה (דן אביב)

לקוח/ה נכבד/ה, אנו מתכבדים להגיש את חישוב צריכת החשמל לתקופה 26/10/25 - 26/09/25:

תקשוב - 1 - (1x250)24400024

סוג תעריף	סוג צריכה	קריאה קודמת	קריאה נוכחית	סה"כ צריכה בקוט"ש	מחיר לקוט"ש בא"ג	סה"כ לתשלום
פרטי חשבון עבור תאריכים:						
777	פסגה	26/09/25	30/09/25	73.60	143.18	105.38 ₪
778	גבע	0.00	0.00	0.00	0.00	0.00 ₪
779	שפל	23,654.40	24,334.90	680.50	44.77	304.66 ₪
פרטי חשבון עבור תאריכים:						
777	פסגה	01/10/25	26/10/25	270.60	42.18	114.14 ₪
778	גבע	0.00	0.00	0.00	0.00	0.00 ₪
779	שפל	24,334.90	27,233.10	2,898.20	37.80	1,095.52 ₪

סה"כ לדייר:

פסגה	גבע	שפל	סה"כ	שיא ביקוש
344.20	0.00	3,578.70	3,922.90	41.10
₪ 219.52	₪ 0.00	₪ 1,400.18	₪ 1,619.70	

סה"כ צריכה
 סה"כ לתשלום

245.92 ₪	תשלום קבוע	
17.29 ₪	תשלום עבור גודל חיבור בKVA (1x250)	
1,882.91 ₪	סה"כ לתשלום	לא כולל מע"מ

התפלגות חיוב בש"ח לפי תעו"ז

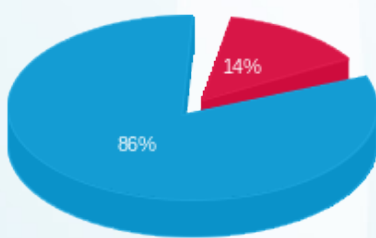

פסגה (219.52 ₪)
 גבע (0.00 ₪)
 שפל (1,400.18 ₪)

הסטוריית צריכה בקוט"ש

