

02/11/25 תאריך הפקה:
 31/10/25 תאריך קריאה נוכחית:
 01/10/25 תאריך קריאה קודמת:

שם דייר: 423-גוטליב שרה
 שם אתר: ביתן אהרון

לקוח/ה נכבד/ה, אנו מתכבדים להגיש את חישוב צריכת החשמל לתקופה 01/10/25 - 31/10/25:

423-גוטליב שרה - 1 - 20004288(1x50)

סוג תעריף	סוג צריכה	קריאה קודמת	קריאה נוכחית	סה"כ צריכה בקוט"ש	מחיר לקוט"ש בא"ג	סה"כ לתשלום
פרטי חשבון עבור תאריכים:		01/10/25	31/10/25			
517		7,026.00	7,427.80	401.80	54.25	217.98 ₪

סה"כ לדייר:

סה"כ	שיא ביקוש
401.80	4.24
217.98 ₪	

24.43 ₪	תשלום קבוע תשלום עבור גודל חיבור בKVA (1x50) סה"כ מע"מ 18.00%	כולל מע"מ
3.46 ₪		
245.86 ₪		
44.26 ₪		
290.12 ₪	סה"כ לתשלום	

התפלגות חיוב בש"ח לפי תעו"ז

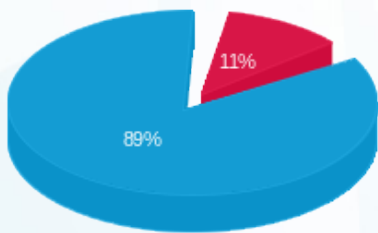

פסגה (24.28 ₪)
 גבע (0.00 ₪)
 שפל (193.70 ₪)

הסטוריית צריכה בקוט"ש

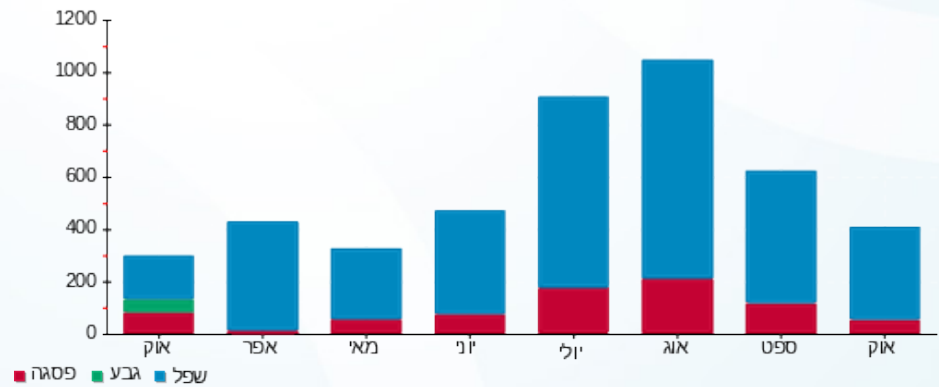

02/11/25 תאריך הפקה:
 31/10/25 תאריך קריאה נוכחית:
 01/10/25 תאריך קריאה קודמת:

שם דייר: 538-אבני מזל ואריה
 שם אתר: ביתן אהרון

לקוח/ה נכבד/ה, אנו מתכבדים להגיש את חישוב צריכת החשמל לתקופה 01/10/25 - 31/10/25:

538-אבני מזל ואריה - 8 - 00019404(1x50)

סוג תעריף	סוג צריכה	קריאה קודמת	קריאה נוכחית	סה"כ צריכה בקוט"ש	מחיר לקוט"ש בא"ג	סה"כ לתשלום
פרטי חשבון עבור תאריכים:		01/10/25	31/10/25			
517		60,520.87	60,861.18	340.31	54.25	184.62 ₪

סה"כ לדייר:

שיא ביקוש	סה"כ
4.11	340.31
	184.62 ₪

תשלום קבוע	תשלום עבור גודל חיבור בKVA (1x50)	סה"כ	מע"מ 18.00%	סה"כ לתשלום	כולל מע"מ
24.43 ₪	3.46 ₪	212.51 ₪	38.25 ₪	250.76 ₪	

התפלגות חיוב בש"ח לפי תעו"ז

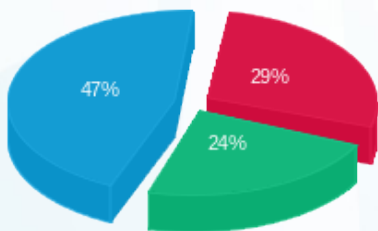

פסגה (₪ 53.30)
 גבע (₪ 43.68)
 שפל (₪ 87.64)

הסטוריית צריכה בקוט"ש

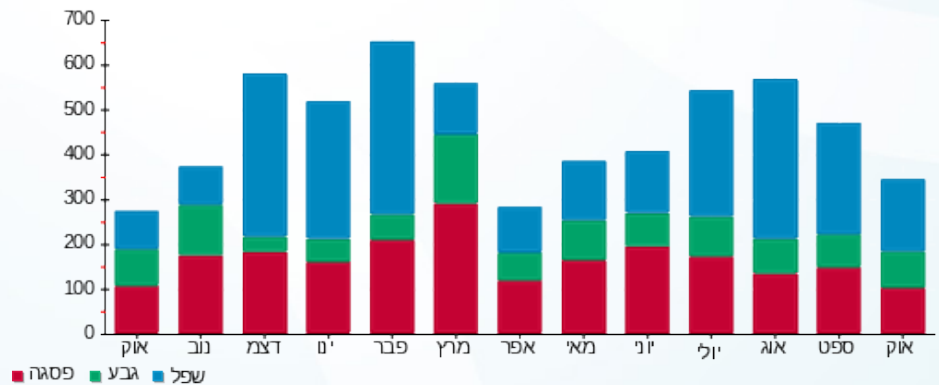

02/11/25 תאריך הפקדה:
 31/10/25 תאריך קריאה נוכחית:
 01/10/25 תאריך קריאה קודמת:

שם דייר: 612-בן ישי דוד
 שם אתר: ביתן אהרון

לקוח/ה נכבד/ה, אנו מתכבדים להגיש את חישוב צריכת החשמל לתקופה 01/10/25 - 31/10/25:

612-בן ישי דוד - 21 - 00019397(1x50)

סוג תעריף	סוג צריכה	קריאה קודמת	קריאה נוכחית	סה"כ צריכה בקוט"ש	מחיר לקוט"ש בא"ג	סה"כ לתשלום
פרטי חשבון עבור תאריכים:		01/10/25	31/10/25			
517		42,384.72	42,701.22	316.50	54.25	171.70 ₪

סה"כ לדייר:

שיא ביקוש	סה"כ
6.22	316.50
	171.70 ₪

תשלום קבוע	תשלום עבור גודל חיבור בKVA (1x50)	סה"כ	מע"מ 18.00%	סה"כ לתשלום	כולל מע"מ
24.43 ₪	3.46 ₪	199.59 ₪	35.93 ₪	235.51 ₪	

התפלגות חיוב בש"ח לפי תעו"ז

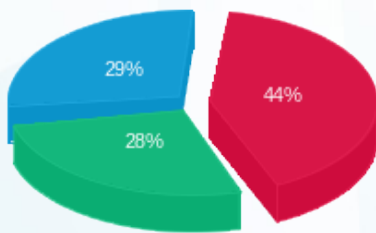

פסגה (74.81 ₪)
 גבע (47.74 ₪)
 שפל (49.16 ₪)

הסטוריית צריכה בקוט"ש

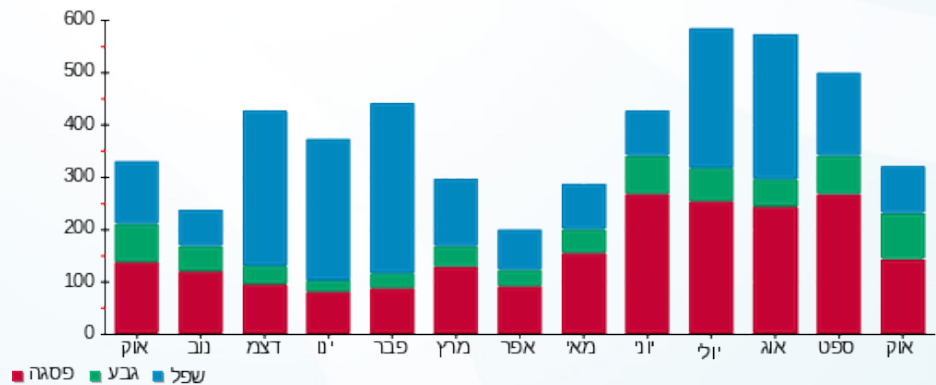

02/11/25 תאריך הפקה:
 31/10/25 תאריך קריאה נוכחית:
 01/10/25 תאריך קריאה קודמת:

שם דייר: 660-הולנדר נפתלי
 שם אתר: ביתן אהרון

לקוח/ה נכבד/ה, אנו מתכבדים להגיש את חישוב צריכת החשמל לתקופה 01/10/25 - 31/10/25:

660-הולנדר נפתלי - 15 - 00019398(1x50)

סוג תעריף	סוג צריכה	קריאה קודמת	קריאה נוכחית	סה"כ צריכה בקוט"ש	מחיר לקוט"ש בא"ג	סה"כ לתשלום
פרטי חשבון עבור תאריכים:		01/10/25	31/10/25			
517		88,845.22	89,434.93	589.71	54.25	319.92 ₪

סה"כ לדייר:

סה"כ	שיא ביקוש
589.71	5.35
319.92 ₪	

24.43 ₪	תשלום קבוע תשלום עבור גודל חיבור בKVA (1x50) סה"כ מע"מ 18.00%	סלול מע"מ
3.46 ₪		
347.80 ₪		
62.60 ₪		
410.41 ₪	סה"כ לתשלום	

התפלגות חיוב בש"ח לפי תעו"ז

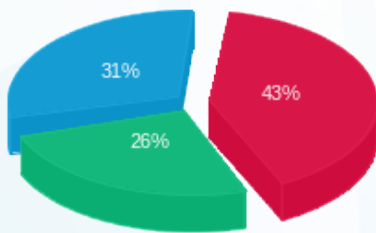

פסגה (137.93 ₪) ■
 גבע (83.74 ₪) ■
 שפל (98.24 ₪) ■

הסטוריית צריכה בקוט"ש

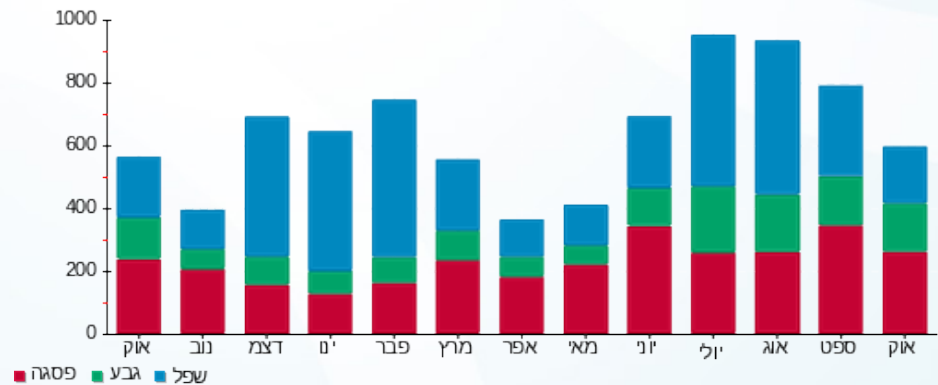

02/11/25 תאריך הפקה:
 31/10/25 תאריך קריאה נוכחית:
 01/10/25 תאריך קריאה קודמת:

שם דייר: 662- עצמוני סופר חוה
 שם אתר: ביתן אהרון

לקוח/ה נכבד/ה, אנו מתכבדים להגיש את חישוב צריכת החשמל לתקופה 01/10/25 - 31/10/25:

662- עצמוני סופר חוה - 14 - 00019398 (1x50)

סוג תעריף	סוג צריכה	קריאה קודמת	קריאה נוכחית	סה"כ צריכה בקוט"ש	מחיר לקוט"ש בא"ג	סה"כ לתשלום
פרטי חשבון עבור תאריכים:		01/10/25	31/10/25			
517		50,495.02	50,934.00	438.99	54.25	238.15 ₪

סה"כ לדייר:

סה"כ	שיא ביקוש
438.99	4.38
238.15 ₪	

תשלום קבוע	תשלום עבור גודל חיבור בKVA (1x50)	סה"כ	מע"מ 18.00%	סה"כ לתשלום	כולל מע"מ
24.43 ₪	3.46 ₪	266.04 ₪	47.89 ₪	313.92 ₪	

התפלגות חיוב בש"ח לפי תעו"ז

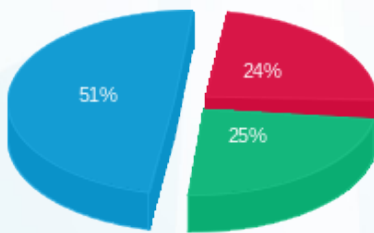

פסגה (56.46 ₪) ■
 גבע (59.45 ₪) ■
 שפל (122.24 ₪) ■

הסטוריית צריכה בקוט"ש

