

04/11/25 תאריך הפקה:
 31/05/25 תאריך קריאה נוכחית:
 01/05/25 תאריך קריאה קודמת:

שם דייר: ים ברוחיק- קומה 08
 שם אתר: מרכז אורנים כנפי נשרים

לקוח/ה נכבד/ה, אנו מתכבדים להגיש את חישוב צריכת החשמל לתקופה 01/05/25 - 31/05/25:

קומה 08 - מלול (מול כניסה) - 1 - (3x25)21055600

סוג תעריף	סוג צריכה	קריאה קודמת	קריאה נוכחית	סה"כ צריכה בקוט"ש	מחיר לקוט"ש בא"ג	סה"כ לתשלום
			31/05/25	01/05/25	פרטי חשבון עבור תאריכים:	
777	פסגה	55.40	55.40	0.00	42.18	0.00 ₪
778	גבע	13.40	13.40	0.00	0.00	0.00 ₪
779	שפל	159.65	160.75	1.10	37.80	0.42 ₪

צילרים

סוג תעריף	סוג צריכה	קריאה קודמת	קריאה נוכחית	סה"כ צריכה בקוט"ש	מחיר לקוט"ש בא"ג	סה"כ לתשלום
			31/05/25	01/05/25	פרטי חשבון עבור תאריכים:	
777	פסגה			176.292	42.18	74.36 ₪
778	גבע			0.000	0.00	0.00 ₪
779	שפל			639.491	37.80	241.73 ₪

סה"כ לדייר:

פסגה	גבע	שפל	סה"כ	שיא ביקוש
176.29	0.00	640.59	816.88	0.57
₪ 74.36	₪ 0.00	₪ 242.14	₪ 316.50	

סה"כ צריכה
 סה"כ לתשלום

245.92 ₪	תשלום קבוע תשלום עבור גודל חיבור בKVA (3x25) סה"כ מע"מ 18.00%	סה"כ לתשלום
5.19 ₪		
567.61 ₪		
102.17 ₪		
669.78 ₪		כולל מע"מ



התפלגות חיוב בש"ח לפי תעו"ז

הסטוריית צריכה בקוט"ש

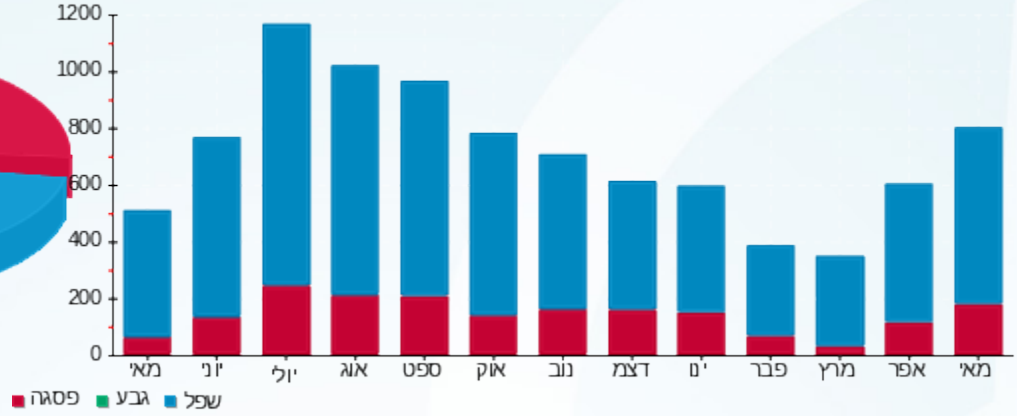
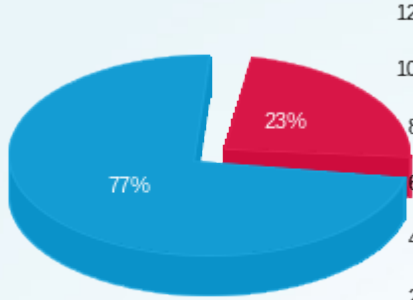

■ פסגה (74.36 ₪)
■ גבע (0.00 ₪)
■ שפל (242.14 ₪)

■ פסגה ■ גבע ■ שפל

