



05/11/25 תאריך הפקדה:
 03/11/25 תאריך קריאה נוכחית:
 06/10/25 תאריך קריאה קודמת:

שם דייר: דובלב אלקטרומכניקה
 שם אתר: יוקה ראשל"צ

לקוח/ה נכבד/ה, אנו מתכבדים להגיש את חישוב צריכת החשמל לתקופה 06/10/25 - 03/11/25:

דובלב אלקטרומכניקה - 2 - (3x63)22027021

סוג תעריף	סוג צריכה	קריאה קודמת	קריאה נוכחית	סה"כ צריכה בקוט"ש	מחיר לקוט"ש בא"ג	סה"כ לתשלום
פרטי חשבון עבור תאריכים:			06/10/25	03/11/25		
777	פסגה	0.00	0.00	0.00	42.18	0.00 ₪
778	גבע	0.00	0.00	0.00	0.00	0.00 ₪
779	שפל	0.00	0.00	0.00	37.80	0.00 ₪

דובלב אלקטרומכניקה - 3 - (3x63)22027021

סוג תעריף	סוג צריכה	קריאה קודמת	קריאה נוכחית	סה"כ צריכה בקוט"ש	מחיר לקוט"ש בא"ג	סה"כ לתשלום
פרטי חשבון עבור תאריכים:			06/10/25	03/11/25		
777	פסגה	152.20	174.40	22.20	42.18	9.36 ₪
778	גבע	0.00	0.00	0.00	0.00	0.00 ₪
779	שפל	1,419.50	1,563.10	143.60	37.80	54.28 ₪

סה"כ לדיר:

פסגה	גבע	שפל	סה"כ	שיא ביקוש
22.20	0.00	143.60	165.80	1.87
9.36 ₪	0.00 ₪	54.28 ₪	63.64 ₪	

סה"כ צריכה
 סה"כ לתשלום

59.00 ₪	תשלום קבוע	
24.45 ₪	תשלום עבור גודל חיבור ב KVA (3x126)	
147.10 ₪	סה"כ לתשלום	לא כולל מע"מ

התפלגות חיוב בש"ח לפי תע"ז

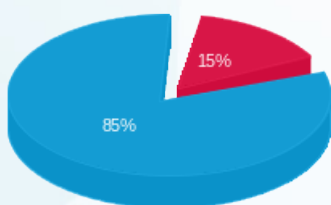

פסגה (9.36 ₪)
 גבע (0.00 ₪)
 שפל (54.28 ₪)

הסטוריית צריכה בקוט"ש

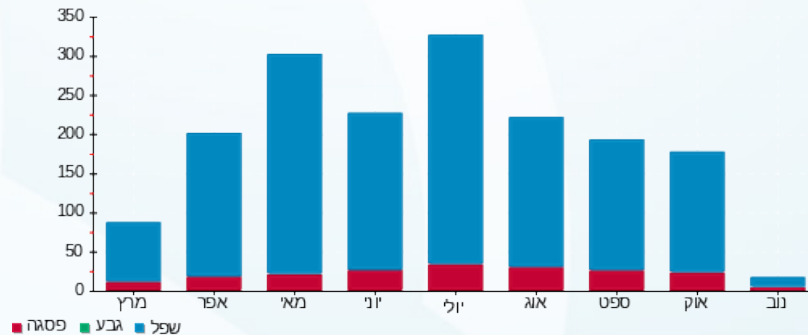

שפל גבע פסגה

