



05/11/25

תאריך הפקדה:

שם דייר: מעבדות לקוסמטיקה

31/10/25

תאריך קריאה נוכחית:

שם אתר: פנטגון אור עקיבא

01/10/25

תאריך קריאה קודמת:

לקוח/ה נכבד/ה, אנו מתכבדים להגיש את חישוב צריכת החשמל לתקופה 01/10/25 - 31/10/25:

מעבדות לקוסמטיקה - 1 - (3x63)24022079

| סוג תעריף | סוג צריכה | קריאה קודמת | קריאה נוכחית | סה"כ צריכה בקוט"ש | מחיר לקוט"ש בא"ג | סה"כ לתשלום |
|--------------------------|-----------|-------------|--------------|-------------------|------------------|-------------|
| פרטי חשבון עבור תאריכים: | | | | | | |
| 777 | פסגה | 01/10/25 | 31/10/25 | 21.60 | 42.18 | 9.11 ₪ |
| 778 | גבע | 0.00 | 0.00 | 0.00 | 0.00 | 0.00 ₪ |
| 779 | שפל | 9,165.60 | 10,258.56 | 1,092.96 | 37.80 | 413.14 ₪ |

סה"כ לדייר:

| פסגה | גבע | שפל | סה"כ | שיא ביקוש |
|--------|--------|----------|----------|-----------|
| 21.60 | 0.00 | 1,092.96 | 1,114.56 | 20.58 |
| 9.11 ₪ | 0.00 ₪ | 413.14 ₪ | 422.25 ₪ | |

סה"כ צריכה

סה"כ לתשלום

| | | |
|----------|-----------------------------------|--------------|
| 245.92 ₪ | תשלום קבוע | |
| 13.07 ₪ | תשלום עבור גודל חיבור בKVA (3x63) | |
| 681.24 ₪ | סה"כ לתשלום | לא כולל מע"מ |



31102560868

התפלגות חיוב בש"ח לפי תעו"ז

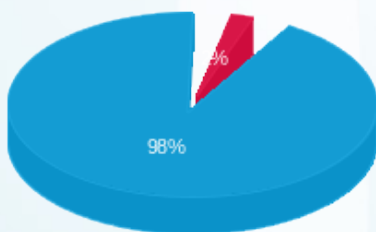

- פסגה (9.11 ₪)
- גבע (0.00 ₪)
- שפל (413.14 ₪)

הסטוריית צריכה בקוט"ש

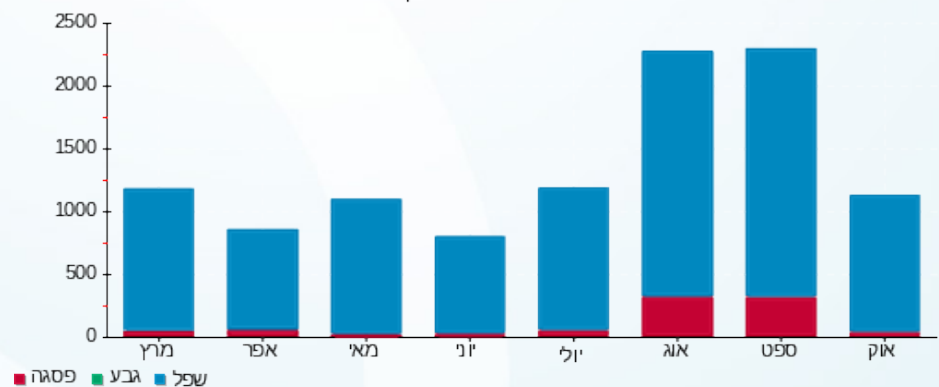

05/11/25 תאריך הפקה:
 31/10/25 תאריך קריאה נוכחית:
 01/10/25 תאריך קריאה קודמת:

שם דייר: מפרוליט
 שם אתר: פנטגון אור עקיבא

לקוח/ה נכבד/ה, אנו מתכבדים להגיש את חישוב צריכת החשמל לתקופה 01/10/25 - 31/10/25:

מפרוליט - 2 - (3x63)24022079

| סוג תעריף | סוג צריכה | קריאה קודמת | קריאה נוכחית | סה"כ צריכה בקוט"ש | מחיר לקוט"ש בא"ג | סה"כ לתשלום |
|--------------------------|-----------|-------------|--------------|-------------------|------------------|-------------|
| פרטי חשבון עבור תאריכים: | | | | | | |
| 777 | פסגה | 01/10/25 | 31/10/25 | 0.16 | 42.18 | 0.07 ₪ |
| 778 | גבע | 0.00 | 0.00 | 0.00 | 0.00 | 0.00 ₪ |
| 779 | שפל | 101.76 | 109.76 | 8.00 | 37.80 | 3.02 ₪ |

סה"כ לדייר:

| פסגה | גבע | שפל | סה"כ | שיא ביקוש |
|--------|--------|--------|--------|-----------|
| 0.16 | 0.00 | 8.00 | 8.16 | 0.89 |
| 0.07 ₪ | 0.00 ₪ | 3.02 ₪ | 3.09 ₪ | |

סה"כ צריכה
 סה"כ לתשלום

| | | |
|----------|--|---------------------|
| 245.92 ₪ | תשלום קבוע | |
| 13.07 ₪ | תשלום עבור גודל חיבור בKVA (3x63) | |
| 262.08 ₪ | סה"כ לתשלום | לא כולל מע"מ |



31102560869

התפלגות חיוב בש"ח לפי תעו"ז

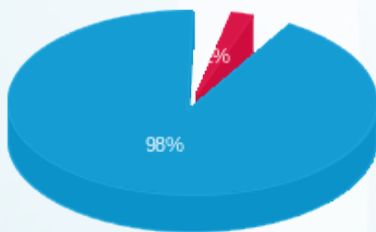

פסגה (0.07 ₪)
 גבע (0.00 ₪)
 שפל (3.02 ₪)

הסטוריית צריכה בקוט"ש

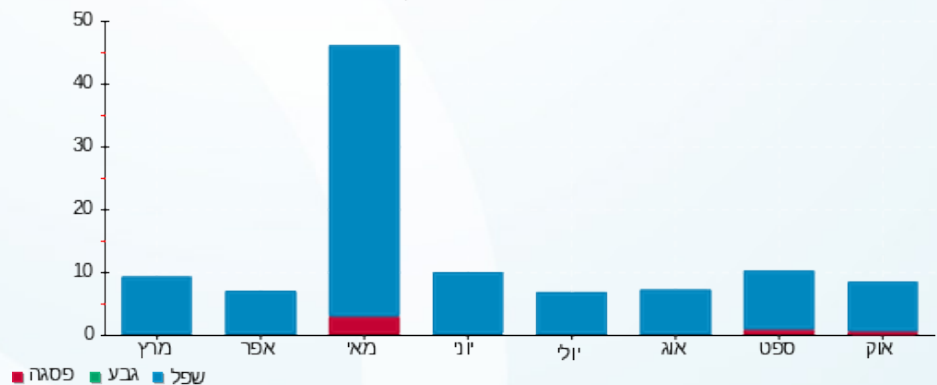



05/11/25

תאריך הפקדה:

שם דייר: סול מערכות

31/10/25

תאריך קריאה נוכחית:

שם אתר: פנטגון אור עקיבא

01/10/25

תאריך קריאה קודמת:

לקוח/ה נכבד/ה, אנו מתכבדים להגיש את חישוב צריכת החשמל לתקופה 01/10/25 - 31/10/25:

סול מערכות - 1 - 24022078 (3x63)

| סוג תעריף | סוג צריכה | קריאה קודמת | קריאה נוכחית | סה"כ צריכה בקוט"ש | מחיר לקוט"ש בא"ג | סה"כ לתשלום |
|--------------------------|-----------|-------------|--------------|-------------------|------------------|-------------|
| פרטי חשבון עבור תאריכים: | | | | | | |
| 777 | פסגה | 01/10/25 | 31/10/25 | 149.76 | 42.18 | 63.17 ₪ |
| 778 | גבע | 0.00 | 0.00 | 0.00 | 0.00 | 0.00 ₪ |
| 779 | שפל | 21,912.48 | 24,890.08 | 2,977.60 | 37.80 | 1,125.53 ₪ |

סה"כ לדייר:

| פסגה | גבע | שפל | סה"כ | שיא ביקוש |
|---------|--------|------------|------------|-----------|
| 149.76 | 0.00 | 2,977.60 | 3,127.36 | 16.94 |
| 63.17 ₪ | 0.00 ₪ | 1,125.53 ₪ | 1,188.70 ₪ | |

סה"כ צריכה

סה"כ לתשלום

| | | |
|------------|-----------------------------------|--------------|
| 245.92 ₪ | תשלום קבוע | |
| 13.07 ₪ | תשלום עבור גודל חיבור בKVA (3x63) | |
| 1,447.69 ₪ | סה"כ לתשלום | לא כולל מע"מ |



31102560872

התפלגות חיוב בש"ח לפי תעו"ז

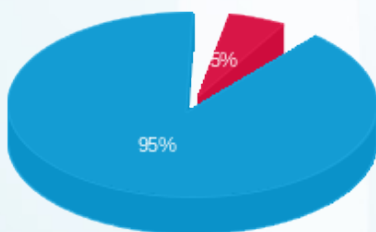

■ פסגה (63.17 ₪)
■ גבע (0.00 ₪)
■ שפל (1,125.53 ₪)

הסטוריית צריכה בקוט"ש

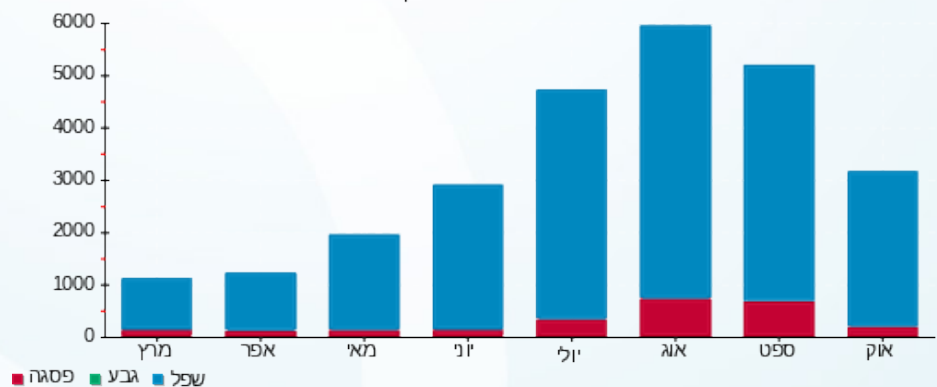



05/11/25

תאריך הפקדה:

שם דייר: פונפוני

31/10/25

תאריך קריאה נוכחית:

שם אתר: פנטגון אור עקיבא

01/10/25

תאריך קריאה קודמת:

לקוח/ה נכבד/ה, אנו מתכבדים להגיש את חישוב צריכת החשמל לתקופה 01/10/25 - 31/10/25:

פונפוני - 3 - (3x63)24022079

| סוג תעריף | סוג צריכה | קריאה קודמת | קריאה נוכחית | סה"כ צריכה בקוט"ש | מחיר לקוט"ש בא"ג | סה"כ לתשלום |
|--------------------------|-----------|-------------|--------------|-------------------|------------------|-------------|
| פרטי חשבון עבור תאריכים: | | | | | | |
| 777 | פסגה | 01/10/25 | 31/10/25 | 100.16 | 42.18 | 42.25 ₪ |
| 778 | גבע | 0.00 | 0.00 | 0.00 | 0.00 | 0.00 ₪ |
| 779 | שפל | 15,655.84 | 17,392.96 | 1,737.12 | 37.80 | 656.63 ₪ |

סה"כ לדייר:

| פסגה | גבע | שפל | סה"כ | שיא ביקוש |
|---------|--------|----------|----------|-----------|
| 100.16 | 0.00 | 1,737.12 | 1,837.28 | 14.68 |
| ₪ 42.25 | ₪ 0.00 | ₪ 656.63 | ₪ 698.88 | |

סה"כ צריכה

סה"כ לתשלום

| | | |
|----------|--|---------------------|
| 245.92 ₪ | תשלום קבוע | |
| 13.07 ₪ | תשלום עבור גודל חיבור בKVA (3x63) | |
| 957.87 ₪ | סה"כ לתשלום | לא כולל מע"מ |



31102560870

התפלגות חיוב בש"ח לפי תעו"ז

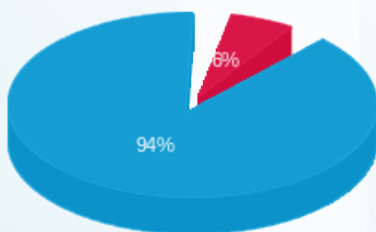

■ פסגה (₪ 42.25)
■ גבע (₪ 0.00)
■ שפל (₪ 656.63)

הסטוריית צריכה בקוט"ש

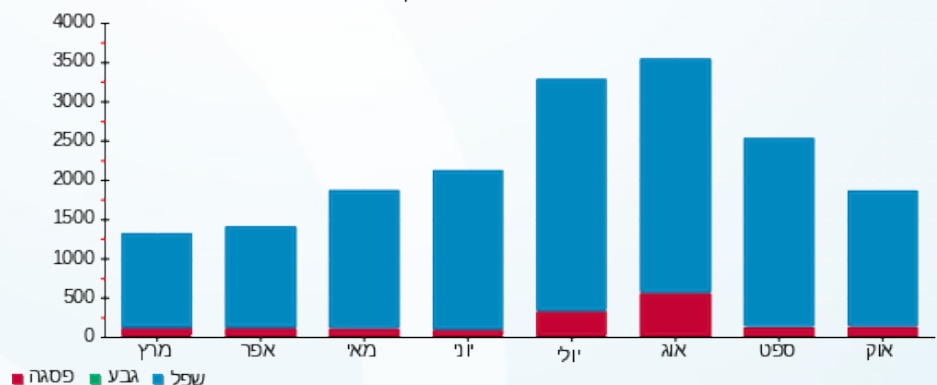

05/11/25 תאריך הפקדה:
 31/10/25 תאריך קריאה נוכחית:
 01/10/25 תאריך קריאה קודמת:

שם דייר: פונפוני קידס
 שם אתר: פנטגון אור עקיבא

לקוח/ה נכבד/ה, אנו מתכבדים להגיש את חישוב צריכת החשמל לתקופה 01/10/25 - 31/10/25:

פונפוני קידס - 2 - (3x63)24022078

| סה"כ לתשלום | מחיר לקוט"ש בא"ג | סה"כ צריכה בקוט"ש | קריאה נוכחית | קריאה קודמת | סוג צריכה | סוג תעריף |
|-------------|------------------|-------------------|--------------|-------------|-----------|--------------------------|
| | | | 31/10/25 | 01/10/25 | | פרטי חשבון עבור תאריכים: |
| 29.15 ₪ | 42.18 | 69.12 | 216.48 | 147.36 | פסגה | 777 |
| 0.00 ₪ | 0.00 | 0.00 | 0.00 | 0.00 | גבע | 778 |
| 386.29 ₪ | 37.80 | 1,021.92 | 3,104.80 | 2,082.88 | שפל | 779 |

סה"כ לדייר:

| שיא ביקוש | סה"כ | שפל | גבע | פסגה | סה"כ צריכה |
|-----------|----------|----------|--------|---------|-------------|
| 210.15 | 1,091.04 | 1,021.92 | 0.00 | 69.12 | סה"כ לתשלום |
| | 415.44 ₪ | 386.29 ₪ | 0.00 ₪ | 29.15 ₪ | |

| | | |
|----------|--|---------------------|
| 245.92 ₪ | תשלום קבוע | |
| 13.07 ₪ | תשלום עבור גודל חיבור בKVA (3x63) | |
| 674.43 ₪ | סה"כ לתשלום | לא כולל מע"מ |



31102563696

התפלגות חיוב בש"ח לפי תעו"ז

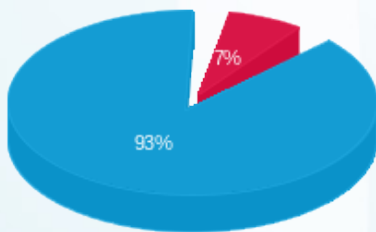

■ פסגה (29.15 ₪)
 ■ גבע (0.00 ₪)
 ■ שפל (386.29 ₪)

הסטוריית צריכה בקוט"ש

