

06/11/25 תאריך הפקה:  
 04/11/25 תאריך קריאה נוכחית:  
 09/10/25 תאריך קריאה קודמת:

שם דייר: משרד 03 - הרופא שלי בע"מ  
 שם אתר: בן גוריון 5 אשקלון

**לקוח/ה נכבד/ה, אנו מתכבדים להגיש את חישוב צריכת החשמל לתקופה 04/11/25 - 09/10/25:**

**משרד 3 - הרופא שלי בע"מ - 3 - (3x40)21038762**

סוג תעריף	סוג צריכה	קריאה קודמת	קריאה נוכחית	סה"כ צריכה בקוט"ש	מחיר לקוט"ש בא"ג	סה"כ לתשלום
פרטי חשבון עבור תאריכים:						
777	פסגה	09/10/25	04/11/25	231.56	42.18	97.67 ₪
778	גבע	0.00	0.00	0.00	0.00	0.00 ₪
779	שפל	5,035.04	5,785.36	750.32	37.80	283.62 ₪

**ציבורי**

סוג תעריף	סוג צריכה	קריאה קודמת	קריאה נוכחית	סה"כ צריכה בקוט"ש	מחיר לקוט"ש בא"ג	סה"כ לתשלום
פרטי חשבון עבור תאריכים:						
777	פסגה	09/10/25	04/11/25	100.728	42.18	42.49 ₪
778	גבע	0.000	0.000	0.000	0.00	0.00 ₪
779	שפל	350.981	132.67	37.80	132.67	132.67 ₪

**סה"כ לדירה:**

פסגה	גבע	שפל	סה"כ	שיא ביקוש
332.29	0.00	1,101.30	1,433.59	10.50
140.16 ₪	0.00 ₪	416.29 ₪	556.45 ₪	

סה"כ צריכה  
 סה"כ לתשלום

245.92 ₪	<b>תשלום קבוע</b>	
7.23 ₪	<b>תשלום עבור גודל חיבור בKVA (3x40)</b>	
809.60 ₪	<b>סה"כ לתשלום</b>	<b>לא כולל מע"מ</b>

התפלגות חיוב בש"ח לפי תע"ז

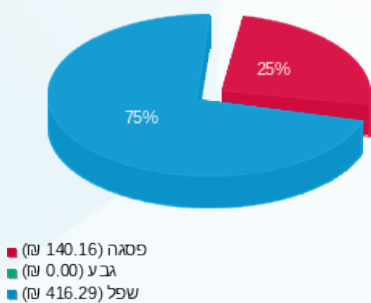

הסטוריית צריכה בקוט"ש

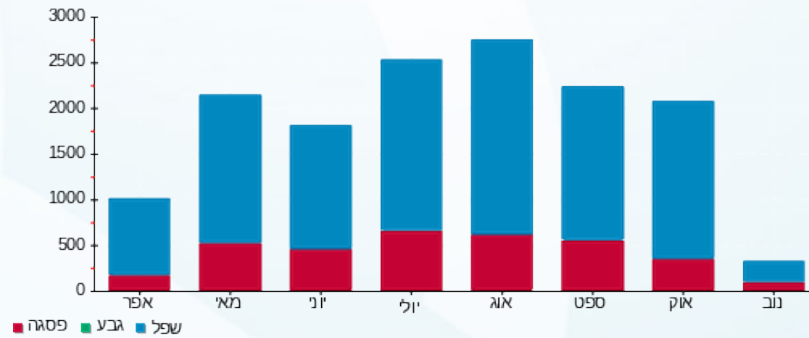



06/11/25 תאריך הפקה:  
 04/11/25 תאריך קריאה נוכחית:  
 09/10/25 תאריך קריאה קודמת:

שם דייר: משרד 04 - גמול מימוש זכויות רפואיות בע"מ  
 שם אתר: בן גוריון 5 אשקלון

לקוח/ה נכבד/ה, אנו מתכבדים להגיש את חישוב צריכת החשמל לתקופה 04/11/25 - 09/10/25:

משרד 4 - 4 - 21038762 (3x25)

סוג תעריף	סוג צריכה	קריאה קודמת	קריאה נוכחית	סה"כ צריכה בקוט"ש	מחיר לקוט"ש בא"ג	סה"כ לתשלום
			04/11/25	09/10/25	פרטי חשבון עבור תאריכים:	
777	פסגה	26.85	52.38	25.53	42.18	10.77 ₪
778	גבע	0.00	0.00	0.00	0.00	0.00 ₪
779	שפל	120.18	375.80	255.63	37.80	96.63 ₪

ציבורי

סוג תעריף	סוג צריכה	קריאה קודמת	קריאה נוכחית	סה"כ צריכה בקוט"ש	מחיר לקוט"ש בא"ג	סה"כ לתשלום
			04/11/25	09/10/25	פרטי חשבון עבור תאריכים:	
777	פסגה			11.103	42.18	4.68 ₪
778	גבע			0.000	0.00	0.00 ₪
779	שפל			119.575	37.80	45.20 ₪

סה"כ לדייר:

פסגה	גבע	שפל	סה"כ	שיא ביקוש
36.63	0.00	375.20	411.83	4.98
15.45 ₪	0.00 ₪	141.83 ₪	157.28 ₪	

סה"כ צריכה  
 סה"כ לתשלום

245.92 ₪	תשלום קבוע	
4.52 ₪	תשלום עבור גודל חיבור ב KVA (3x25)	
407.71 ₪	סה"כ לתשלום	לא כולל מע"מ

התפלגות חיוב בש"ח לפי תע"ז

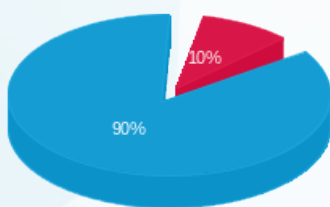

■ פסגה (15.45 ₪)  
 ■ גבע (0.00 ₪)  
 ■ שפל (141.83 ₪)

הסטוריית צריכה בקוט"ש

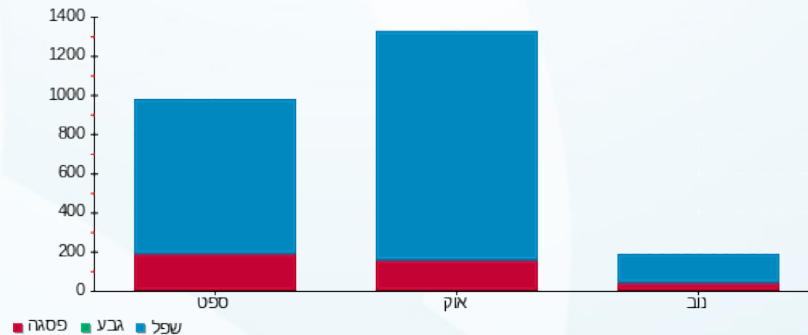

06/11/25 תאריך הפקה:  
 04/11/25 תאריך קריאה נוכחית:  
 09/10/25 תאריך קריאה קודמת:

שם דייר: משרד 13 - היי גרופ ניהול ואחזקות בע"מ  
 שם אתר: בן גוריון 5 אשקלון

**לקוח/ה נכבד/ה, אנו מתכבדים להגיש את חישוב צריכת החשמל לתקופה 04/11/25 - 09/10/25:**

משרד 13 - 13 - 21038762(3x25)

סוג תעריף	סוג צריכה	קריאה קודמת	קריאה נוכחית	סה"כ צריכה בקוט"ש	מחיר לקוט"ש בא"ג	סה"כ לתשלום
פרטי חשבון עבור תאריכים:						
777	פסגה	09/10/25	04/11/25	54.83	42.18	23.13 ₪
778	גבע	3.78	3.78	0.00	0.00	0.00 ₪
779	שפל	5,259.85	5,945.58	685.73	37.80	259.20 ₪

**ציבורי**

סוג תעריף	סוג צריכה	קריאה קודמת	קריאה נוכחית	סה"כ צריכה בקוט"ש	מחיר לקוט"ש בא"ג	סה"כ לתשלום
פרטי חשבון עבור תאריכים:						
777	פסגה	09/10/25	04/11/25	23.849	42.18	10.06 ₪
778	גבע	0.000	0.000	0.000	0.00	0.00 ₪
779	שפל	320.765	320.765	37.80	121.25	121.25 ₪

**סה"כ לדירה:**

פסגה	גבע	שפל	סה"כ	שיא ביקוש
78.67	0.00	1,006.49	1,085.16	5.23
₪ 33.18	₪ 0.00	₪ 380.45	₪ 413.64	

סה"כ צריכה  
 סה"כ לתשלום

245.92 ₪	<b>תשלום קבוע</b>	
4.52 ₪	<b>תשלום עבור גודל חיבור בKVA (3x25)</b>	
664.07 ₪	<b>סה"כ לתשלום</b>	<b>לא כולל מע"מ</b>

התפלגות חיוב בש"ח לפי תע"ז

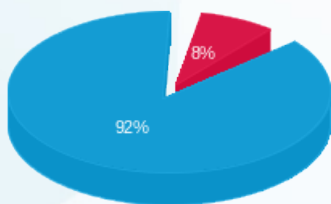

פסגה (33.18 ₪)  
 גבע (0.00 ₪)  
 שפל (380.45 ₪)

הסטוריית צריכה בקוט"ש

