



13/11/25

תאריך הפקה:

שם דייר: קומה 09 יחי A3 - אמיר תזרים מזומנים בע"מ

31/10/25

תאריך קריאה נוכחית:

שם אתר: ארגמן בני ברק

01/10/25

תאריך קריאה קודמת:

לקוח/ה נכבד/ה, אנו מתכבדים להגיש את חישוב צריכת החשמל לתקופה 01/10/25 - 31/10/25:

קומה 09 יחי A3 - אמיר תזרים מזומנים בע"מ - 3 - 16193887

סוג תעריף	סוג צריכה	קריאה קודמת	קריאה נוכחית	סה"כ צריכה בקוט"ש	מחיר לקוט"ש בא"ג	סה"כ לתשלום
פרטי חשבון עבור תאריכים:						
777	פסגה	01/10/25	31/10/25	0.20	42.18	0.08 ₪
778	גבע	4,356.70	4,356.70	0.00	0.00	0.00 ₪
779	שפל	17,478.35	17,522.65	44.30	37.80	16.75 ₪

סה"כ לדייר:

פסגה	גבע	שפל	סה"כ	שיא ביקוש
0.20	0.00	44.30	44.50	0.67
0.08 ₪	0.00 ₪	16.75 ₪	16.83 ₪	

סה"כ צריכה

סה"כ לתשלום

30.00 ₪	תשלום קבוע	
0.00 ₪	תשלום עבור גודל חיבור בKVA (0x0)	
46.83 ₪	סה"כ לתשלום	לא כולל מע"מ

התפלגות חיוב בש"ח לפי תעו"ז

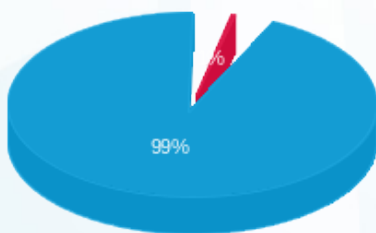

- פסגה (0.08 ₪)
- גבע (0.00 ₪)
- שפל (16.75 ₪)

הסטוריית צריכה בקוט"ש

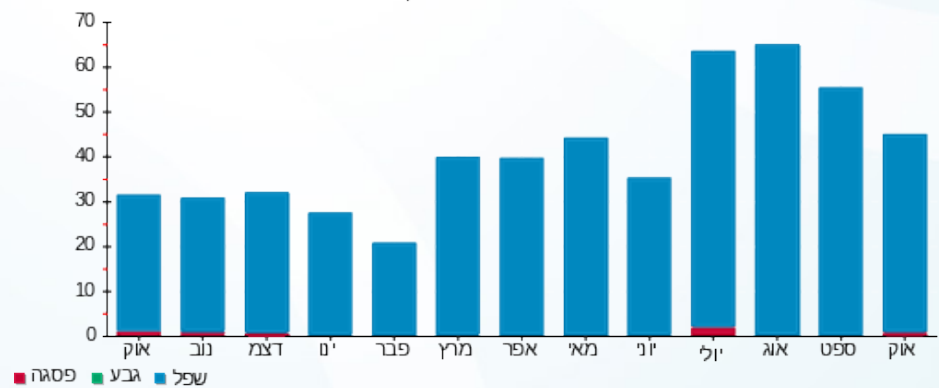

- פסגה
- גבע
- שפל

