

27/11/25 תאריך הפקה:
 24/11/25 תאריך קריאה נוכחית:
 28/10/25 תאריך קריאה קודמת:

שם דייר: 42DS
 שם אתר: בית יוזוק יוקנעם

לקוח/ה נכבד/ה, אנו מתכבדים להגיש את חישוב צריכת החשמל לתקופה 24/11/25 - 28/10/25:

42DS - (3x32)24022085 - 3

סה"כ לתשלום	מחיר לקוט"ש בא"ג	סה"כ צריכה בקוט"ש	קריאה נוכחית	קריאה קודמת	סוג צריכה	סוג תעריף
			24/11/25	28/10/25	פרטי חשבון עבור תאריכים:	
₪ 36.72	42.18	87.05	919.05	832.00	פסגה	777
₪ 0.00	0.00	0.00	0.00	0.00	גבע	778
₪ 238.86	37.80	631.90	6,218.30	5,586.40	שפל	779

סה"כ לדיר:

שיא ביקוש	סה"כ	שפל	גבע	פסגה
3.79	718.95	631.90	0.00	87.05
	₪ 275.58	₪ 238.86	₪ 0.00	₪ 36.72

סה"כ צריכה
 סה"כ לתשלום

₪ 245.92	תשלום קבוע	
₪ 6.00	תשלום עבור גודל חיבור בKVA (3x32)	
₪ 527.49	סה"כ לתשלום	לא כולל מע"מ

התפלגות חיוב בש"ח לפי תעו"ז

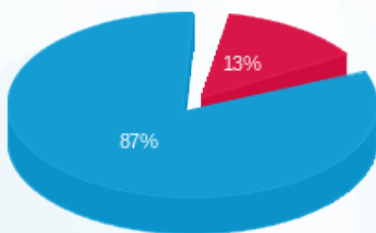

■ פסגה (₪ 36.72)
 ■ גבע (₪ 0.00)
 ■ שפל (₪ 238.86)

הסטוריית צריכה בקוט"ש

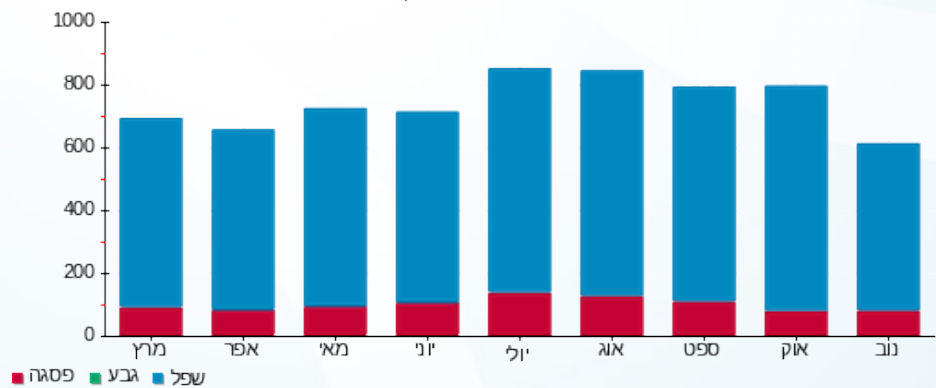

27/11/25 תאריך הפקה:
 24/11/25 תאריך קריאה נוכחית:
 28/10/25 תאריך קריאה קודמת:

שם דייר: CERETRIV
 שם אתר: בית יוזוק יוקנעם

לקוח/ה נכבד/ה, אנו מתכבדים להגיש את חישוב צריכת החשמל לתקופה 24/11/25 - 28/10/25:

CERETRIV - (3x100)24022083 - 4

סה"כ לתשלום	מחיר לקוט"ש בא"ג	סה"כ צריכה בקוט"ש	קריאה נוכחית	קריאה קודמת	סוג צריכה	סוג תעריף
			24/11/25	28/10/25	פרטי חשבון עבור תאריכים:	
213.22 ₪	42.18	505.50	5,743.40	5,237.90	פסגה	777
0.00 ₪	0.00	0.00	0.00	0.00	גבע	778
1,007.33 ₪	37.80	2,664.90	31,041.30	28,376.40	שפל	779

סה"כ לדייר:

שיא ביקוש	סה"כ	שפל	גבע	פסגה
15.97	3,170.40	2,664.90	0.00	505.50
	1,220.55 ₪	1,007.33 ₪	0.00 ₪	213.22 ₪

סה"כ צריכה
 סה"כ לתשלום

245.92 ₪	תשלום קבוע	
18.74 ₪	תשלום עבור גודל חיבור בKVA (3x100)	
1,485.21 ₪	סה"כ לתשלום	לא כולל מע"מ

התפלגות חיוב בש"ח לפי תעו"ז

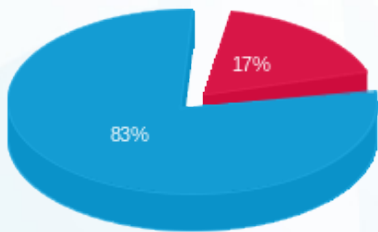

■ פסגה (213.22 ₪)
 ■ גבע (0.00 ₪)
 ■ שפל (1,007.33 ₪)

הסטוריית צריכה בקוט"ש

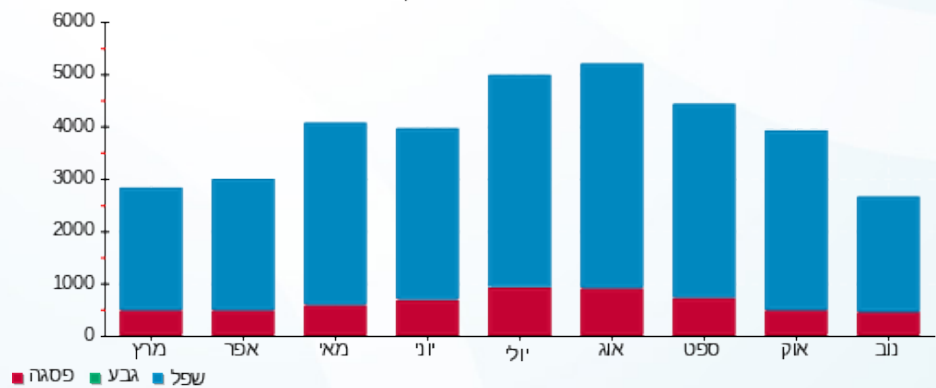



27/11/25 תאריך הפקה:
 24/11/25 תאריך קריאה נוכחית:
 28/10/25 תאריך קריאה קודמת:

שם דייר: K2VIEW
 שם אתר: בית יזזוק יוקנעם

לקוח/ה נכבד/ה, אנו מתכבדים להגיש את חישוב צריכת החשמל לתקופה 28/10/25 - 24/11/25:

K2VIEW - (3x100)24022087 - 2

סוג תעריף	סוג צריכה	קריאה קודמת	קריאה נוכחית	סה"כ צריכה בקוט"ש	מחיר לקוט"ש בא"ג	סה"כ לתשלום
			24/11/25	28/10/25	פרטי חשבון עבור תאריכים:	
777	פסגה	260.90	283.70	22.80	42.18	9.62 ₪
778	גבע	0.00	0.00	0.00	0.00	0.00 ₪
779	שפל	3,447.10	3,847.00	399.90	37.80	151.16 ₪

K2VIEW - (3x160)24022087 - 4

סוג תעריף	סוג צריכה	קריאה קודמת	קריאה נוכחית	סה"כ צריכה בקוט"ש	מחיר לקוט"ש בא"ג	סה"כ לתשלום
			24/11/25	28/10/25	פרטי חשבון עבור תאריכים:	
777	פסגה	12,367.60	13,681.80	1,314.20	42.18	554.33 ₪
778	גבע	0.00	0.00	0.00	0.00	0.00 ₪
779	שפל	72,165.80	80,338.40	8,172.60	37.80	3,089.24 ₪

סה"כ לדירה:

פסגה	גבע	שפל	סה"כ	שיא ביקוש
1,337.00	0.00	8,572.50	9,909.50	62.78
₪ 563.95	₪ 0.00	₪ 3,240.41	₪ 3,804.35	

סה"כ צריכה
 סה"כ לתשלום

245.92 ₪	תשלום קבוע	
48.72 ₪	תשלום עבור גודל חיבור בKVA (3x260)	
4,098.99 ₪	סה"כ לתשלום	לא כולל מע"מ

התפלגות חיוב בש"ח לפי תע"ז

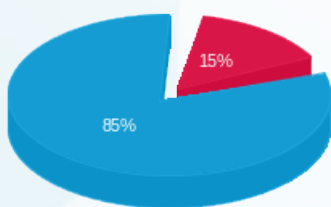

פסגה (₪ 563.95)
 גבע (₪ 0.00)
 שפל (₪ 3,240.41)

הסטוריית צריכה בקוט"ש

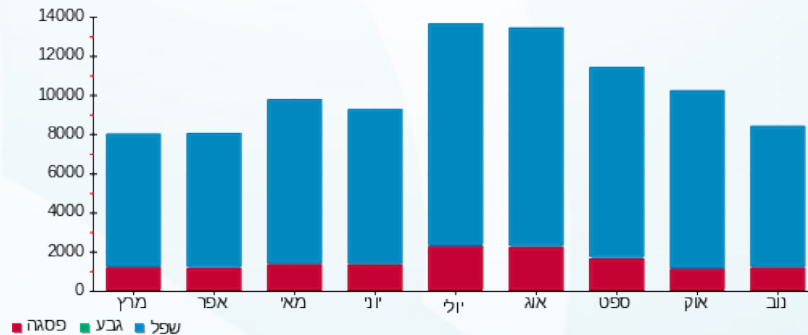



27/11/25 תאריך הפקה:
 24/11/25 תאריך קריאה נוכחית:
 28/10/25 תאריך קריאה קודמת:

שם דייר: PIXCELL
 שם אתר: בית יזזוק יוקנעם

לקוח/ה נכבד/ה, אנו מתכבדים להגיש את חישוב צריכת החשמל לתקופה 28/10/25 - 24/11/25:

מחסת גג שייך 1 - PIXCELL - (3x125)24022083

סוג תעריף	סוג צריכה	קריאה קודמת	קריאה נוכחית	סה"כ צריכה בקוט"ש	מחיר לקוט"ש בא"ג	סה"כ לתשלום
			24/11/25	28/10/25	פרטי חשבון עבור תאריכים:	
777	פסגה	6,471.20	7,224.80	753.60	42.18	317.87 ₪
778	גבע	0.00	0.00	0.00	0.00	0.00 ₪
779	שפל	23,801.60	27,198.00	3,396.40	37.80	1,283.84 ₪

PIXCELL קומת קרקע מערב - 1 - (3x32)24022085

סוג תעריף	סוג צריכה	קריאה קודמת	קריאה נוכחית	סה"כ צריכה בקוט"ש	מחיר לקוט"ש בא"ג	סה"כ לתשלום
			24/11/25	28/10/25	פרטי חשבון עבור תאריכים:	
777	פסגה	3,334.75	3,741.90	407.15	42.18	171.74 ₪
778	גבע	0.00	0.00	0.00	0.00	0.00 ₪
779	שפל	22,702.85	25,405.65	2,702.80	37.80	1,021.66 ₪

PIXCELL קומה 2 - 3 - (3x100)24022087

סוג תעריף	סוג צריכה	קריאה קודמת	קריאה נוכחית	סה"כ צריכה בקוט"ש	מחיר לקוט"ש בא"ג	סה"כ לתשלום
			24/11/25	28/10/25	פרטי חשבון עבור תאריכים:	
777	פסגה	1,501.70	1,693.70	192.00	42.18	80.99 ₪
778	גבע	0.00	0.00	0.00	0.00	0.00 ₪
779	שפל	9,697.60	11,015.40	1,317.80	37.80	498.13 ₪

PIXCELL - (3x250)24400067 - 1

סוג תעריף	סוג צריכה	קריאה קודמת	קריאה נוכחית	סה"כ צריכה בקוט"ש	מחיר לקוט"ש בא"ג	סה"כ לתשלום
			24/11/25	28/10/25	פרטי חשבון עבור תאריכים:	
777	פסגה	590.90	2,793.90	2,203.00	42.18	929.23 ₪
778	גבע	0.00	0.00	0.00	0.00	0.00 ₪
779	שפל	2,328.20	12,149.30	9,821.10	37.80	3,712.38 ₪

סה"כ לדיר:

פסגה	גבע	שפל	סה"כ	שיא ביקוש
------	-----	-----	------	-----------





סה"כ לדירה:

פסגה	גבע	שפל	סה"כ	שיא ביקוש
3,555.75	0.00	17,238.10	20,793.85	39.67
1,499.82 ₪	0.00 ₪	6,516.00 ₪	8,015.82 ₪	

סה"כ צריכה

סה"כ לתשלום

245.92 ₪	תשלום קבוע	
95.00 ₪	תשלום עבור גודל חיבור בKVA (3x507)	
8,356.74 ₪	סה"כ לתשלום	לא כולל מע"מ

התפלגות חיוב בש"ח לפי תעו"ז

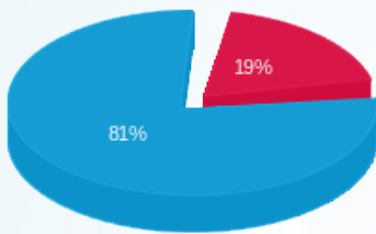

- פסגה (1,499.82 ₪)
- גבע (0.00 ₪)
- שפל (6,516.00 ₪)

הסטוריית צריכה בקוט"ש

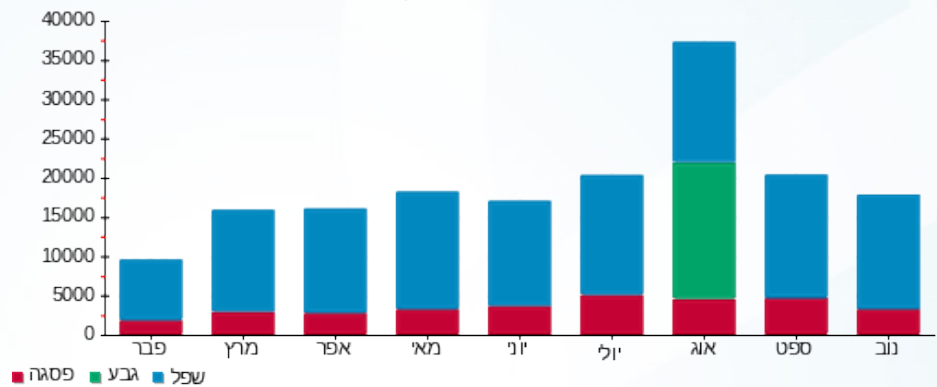



27/11/25 תאריך הפקה:
 24/11/25 תאריך קריאה נוכחית:
 28/10/25 תאריך קריאה קודמת:

שם דייר: Q.I.L
 שם אתר: בית יזזוק יוקנעם

לקוח/ה נכבד/ה, אנו מתכבדים להגיש את חישוב צריכת החשמל לתקופה 24/11/25 - 28/10/25:
Q.I.L קומה 3 - 2 - (3x100)24022083

סוג תעריף	סוג צריכה	קריאה קודמת	קריאה נוכחית	סה"כ צריכה בקוט"ש	מחיר לקוט"ש בא"ג	סה"כ לתשלום
			24/11/25	28/10/25	פרטי חשבון עבור תאריכים:	
777	פסגה	1,268.30	1,340.00	71.70	42.18	30.24 ₪
778	גבע	0.00	0.00	0.00	0.00	0.00 ₪
779	שפל	7,160.00	7,730.60	570.60	37.80	215.69 ₪

Q.I.L קומה 1 - 2 - (3x40)24022084

סוג תעריף	סוג צריכה	קריאה קודמת	קריאה נוכחית	סה"כ צריכה בקוט"ש	מחיר לקוט"ש בא"ג	סה"כ לתשלום
			24/11/25	28/10/25	פרטי חשבון עבור תאריכים:	
777	פסגה	51.40	51.48	0.08	42.18	0.03 ₪
778	גבע	0.00	0.00	0.00	0.00	0.00 ₪
779	שפל	459.24	459.80	0.56	37.80	0.21 ₪

מפסק ראשי 1 - (3x63)24022086 - Q.I.L

סוג תעריף	סוג צריכה	קריאה קודמת	קריאה נוכחית	סה"כ צריכה בקוט"ש	מחיר לקוט"ש בא"ג	סה"כ לתשלום
			24/11/25	28/10/25	פרטי חשבון עבור תאריכים:	
777	פסגה	514.26	564.54	50.28	42.18	21.21 ₪
778	גבע	0.00	0.00	0.00	0.00	0.00 ₪
779	שפל	3,636.90	4,050.66	413.76	37.80	156.40 ₪

Q.I.L - (3x63)24022086 - 2

סוג תעריף	סוג צריכה	קריאה קודמת	קריאה נוכחית	סה"כ צריכה בקוט"ש	מחיר לקוט"ש בא"ג	סה"כ לתשלום
			24/11/25	28/10/25	פרטי חשבון עבור תאריכים:	
777	פסגה	3,715.86	4,034.70	318.84	42.18	134.49 ₪
778	גבע	0.00	0.00	0.00	0.00	0.00 ₪
779	שפל	24,057.24	26,407.98	2,350.74	37.80	888.58 ₪

סה"כ לדיר:

פסגה	גבע	שפל	סה"כ	שיא ביקוש
------	-----	-----	------	-----------





סה"כ לדירה:

שיא ביקוש	סה"כ	שפל	גבע	פסגה
13.52	3,776.56	3,335.66	0.00	440.90
	1,446.85 ₪	1,260.88 ₪	0.00 ₪	185.97 ₪

סה"כ צריכה

סה"כ לתשלום

245.92 ₪	תשלום קבוע	
49.84 ₪	תשלום עבור גודל חיבור בKVA (3x266)	
1,742.61 ₪	סה"כ לתשלום	לא כולל מע"מ

התפלגות חיוב בש"ח לפי תע"ז

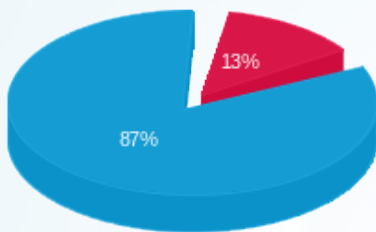

- פסגה (185.97 ₪)
- גבע (0.00 ₪)
- שפל (1,260.88 ₪)

הסטוריית צריכה בקוט"ש

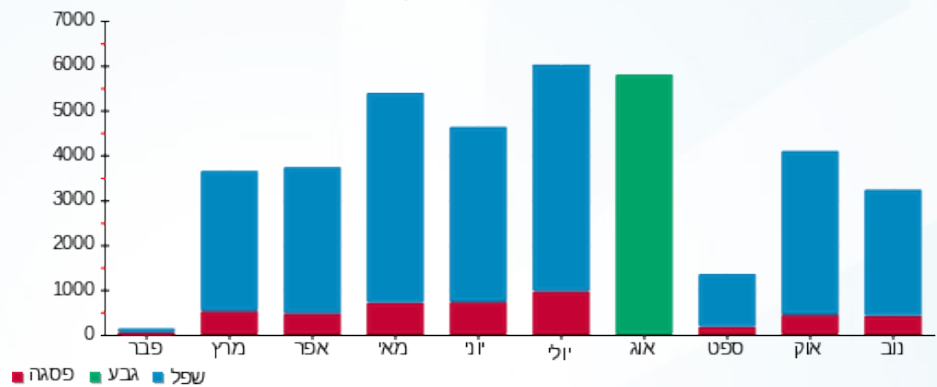



27/11/25 תאריך הפקדה:
 24/11/25 תאריך קריאה נוכחית:
 28/10/25 תאריך קריאה קודמת:

שם דייר: אפשטיין
 שם אתר: בית יוזוק יוקנעם

לקוח/ה נכבד/ה, אנו מתכבדים להגיש את חישוב צריכת החשמל לתקופה 24/11/25 - 28/10/25:

אפשטיין - 3 - 24022083 (3x100)

סוג תעריף	סוג צריכה	קריאה קודמת	קריאה נוכחית	סה"כ צריכה בקוט"ש	מחיר לקוט"ש בא"ג	סה"כ לתשלום
פרטי חשבון עבור תאריכים:						
777	פסגה	28/10/25	24/11/25	128.10	42.18	54.03 ₪
778	גבע	0.00	0.00	0.00	0.00	0.00 ₪
779	שפל	12,657.10	13,768.30	1,111.20	37.80	420.03 ₪

סה"כ לדייר:

פסגה	גבע	שפל	סה"כ	שיא ביקוש
128.10	0.00	1,111.20	1,239.30	9.93
₪ 54.03	₪ 0.00	₪ 420.03	₪ 474.07	

סה"כ צריכה
 סה"כ לתשלום

245.92 ₪	תשלום קבוע	
18.74 ₪	תשלום עבור גודל חיבור בKVA (3x100)	
738.72 ₪	סה"כ לתשלום	לא כולל מע"מ

התפלגות חיוב בש"ח לפי תעו"ז

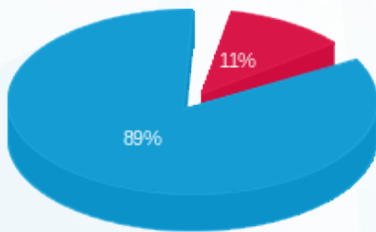

■ פסגה (₪ 54.03)
 ■ גבע (₪ 0.00)
 ■ שפל (₪ 420.03)

הסטוריית צריכה בקוט"ש

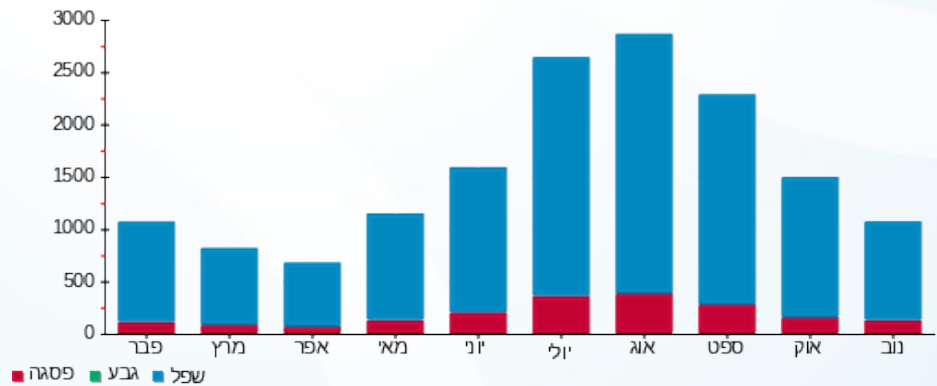

27/11/25 תאריך הפקדה:
 24/11/25 תאריך קריאה נוכחית:
 28/10/25 תאריך קריאה קודמת:

שם דייר: הפטגון
 שם אתר: בית יוזוק יוקנעם

לקוח/ה נכבד/ה, אנו מתכבדים להגיש את חישוב צריכת החשמל לתקופה 24/11/25 - 28/10/25:

הפטגון - 2 - (3x32)24022085

סה"כ לתשלום	מחיר לקוט"ש בא"ג	סה"כ צריכה בקוט"ש	קריאה נוכחית	קריאה קודמת	סוג צריכה	סוג תעריף
			24/11/25	28/10/25	פרטי חשבון עבור תאריכים:	
₪ 63.31	42.18	150.10	1,669.60	1,519.50	פסגה	777
₪ 0.00	0.00	0.00	0.00	0.00	גבע	778
₪ 353.85	37.80	936.10	10,032.45	9,096.35	שפל	779

סה"כ לדיר:

שיא ביקוש	סה"כ	שפל	גבע	פסגה
6.95	1,086.20	936.10	0.00	150.10
	₪ 417.16	₪ 353.85	₪ 0.00	₪ 63.31

סה"כ צריכה
 סה"כ לתשלום

₪ 245.92	תשלום קבוע	
₪ 6.00	תשלום עבור גודל חיבור בKVA (3x32)	
₪ 669.07	סה"כ לתשלום	לא כולל מע"מ

התפלגות חיוב בש"ח לפי תעו"ז

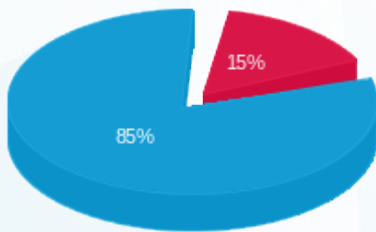

פסגה (₪ 63.31)
 גבע (₪ 0.00)
 שפל (₪ 353.85)

הסטוריית צריכה בקוט"ש

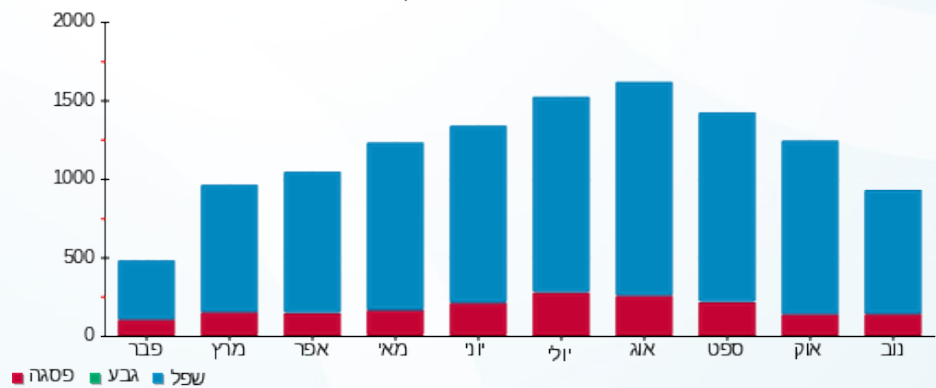



27/11/25 תאריך הפקה:
 24/11/25 תאריך קריאה נוכחית:
 28/10/25 תאריך קריאה קודמת:

שם דייר: מפסק ראשי METOMOTION
 שם אתר: בית יוזוק יוקנעם

לקוח/ה נכבד/ה, אנו מתכבדים להגיש את חישוב צריכת החשמל לתקופה 24/11/25 - 28/10/25:

מפסק ראשי 1 - (3x250)24022084 - METOMOTION

סוג תעריף	סוג צריכה	קריאה קודמת	קריאה נוכחית	סה"כ צריכה בקוט"ש	מחיר לקוט"ש בא"ג	סה"כ לתשלום
פרטי חשבון עבור תאריכים:						
777	פסגה	28/10/25	24/11/25	197.25	42.18	83.20 ₪
778	גבע	0.00	0.00	0.00	0.00	0.00 ₪
779	שפל	22,149.00	23,886.25	1,737.25	37.80	656.68 ₪

סה"כ לדייר:

פסגה	גבע	שפל	סה"כ	שיא ביקוש
197.25	0.00	1,737.25	1,934.50	18.26
₪ 83.20	₪ 0.00	₪ 656.68	₪ 739.88	

סה"כ צריכה
 סה"כ לתשלום

245.92 ₪	תשלום קבוע	
46.84 ₪	תשלום עבור גודל חיבור בKVA (3x250)	
1,032.64 ₪	סה"כ לתשלום	לא כולל מע"מ

התפלגות חיוב בש"ח לפי תעו"ז

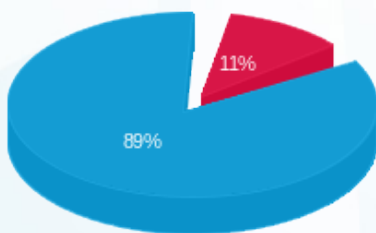

פסגה (₪ 83.20)
 גבע (₪ 0.00)
 שפל (₪ 656.68)

הסטוריית צריכה בקוט"ש

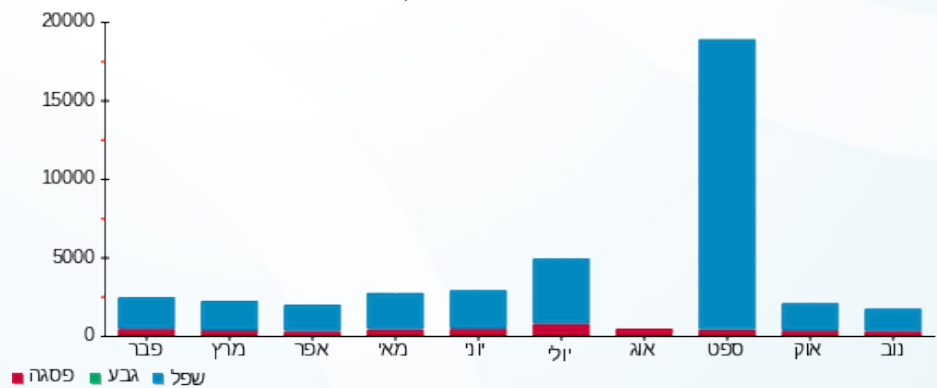



27/11/25 תאריך הפקדה:
 24/11/25 תאריך קריאה נוכחית:
 28/10/25 תאריך קריאה קודמת:

שם דייר: משרד GALAXY
 שם אתר: בית יוזוק יוקנעם

לקוח/ה נכבד/ה, אנו מתכבדים להגיש את חישוב צריכת החשמל לתקופה 28/10/25 - 24/11/25:

משרד 3 - GALAXY - (3x40)24022084

סוג תעריף	סוג צריכה	קריאה קודמת	קריאה נוכחית	סה"כ צריכה בקוט"ש	מחיר לקוט"ש בא"ג	סה"כ לתשלום
פרטי חשבון עבור תאריכים:						
777	פסגה	28/10/25	24/11/25	39.80	42.18	16.79 ₪
778	גבע	0.00	0.00	0.00	0.00	0.00 ₪
779	שפל	3,232.88	3,553.60	320.72	37.80	121.23 ₪

סה"כ לדייר:

פסגה	גבע	שפל	סה"כ	שיא ביקוש
39.80	0.00	320.72	360.52	6.00
16.79 ₪	0.00 ₪	121.23 ₪	138.02 ₪	

סה"כ צריכה
 סה"כ לתשלום

245.92 ₪	תשלום קבוע	
7.50 ₪	תשלום עבור גודל חיבור בKVA (3x40)	
391.43 ₪	סה"כ לתשלום	לא כולל מע"מ

התפלגות חיוב בש"ח לפי תעו"ז

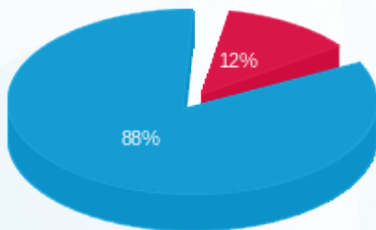

פסגה (16.79 ₪)
 גבע (0.00 ₪)
 שפל (121.23 ₪)

הסטוריית צריכה בקוט"ש

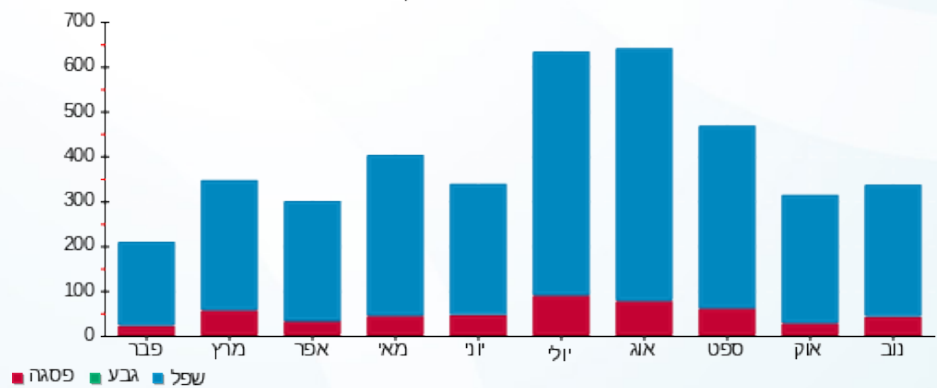



27/11/25 תאריך הפקה:
 24/11/25 תאריך קריאה נוכחית:
 28/10/25 תאריך קריאה קודמת:

שם דייר: משרד יגאל
 שם אתר: בית יוזוק יוקנעם

לקוח/ה נכבד/ה, אנו מתכבדים להגיש את חישוב צריכת החשמל לתקופה 24/11/25 - 28/10/25:

משרד יגאל - 1 - 24022088 (3x100)

סוג תעריף	סוג צריכה	קריאה קודמת	קריאה נוכחית	סה"כ צריכה בקוט"ש	מחיר לקוט"ש בא"ג	סה"כ לתשלום
פרטי חשבון עבור תאריכים:						
777	פסגה	28/10/25	24/11/25	48.20	42.18	20.33 ₪
778	גבע	0.00	0.00	0.00	0.00	0.00 ₪
779	שפל	3,810.50	4,193.90	383.40	37.80	144.93 ₪

סה"כ לדייר:

פסגה	גבע	שפל	סה"כ	שיא ביקוש
48.20	0.00	383.40	431.60	2.54
20.33 ₪	0.00 ₪	144.93 ₪	165.26 ₪	

סה"כ צריכה
 סה"כ לתשלום

245.92 ₪	תשלום קבוע	
18.74 ₪	תשלום עבור גודל חיבור בKVA (3x100)	
429.91 ₪	סה"כ לתשלום	לא כולל מע"מ

התפלגות חיוב בש"ח לפי תעו"ז

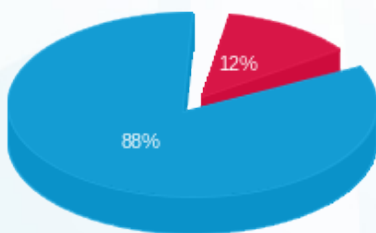

פסגה (20.33 ₪)
 גבע (0.00 ₪)
 שפל (144.93 ₪)

הסטוריית צריכה בקוט"ש

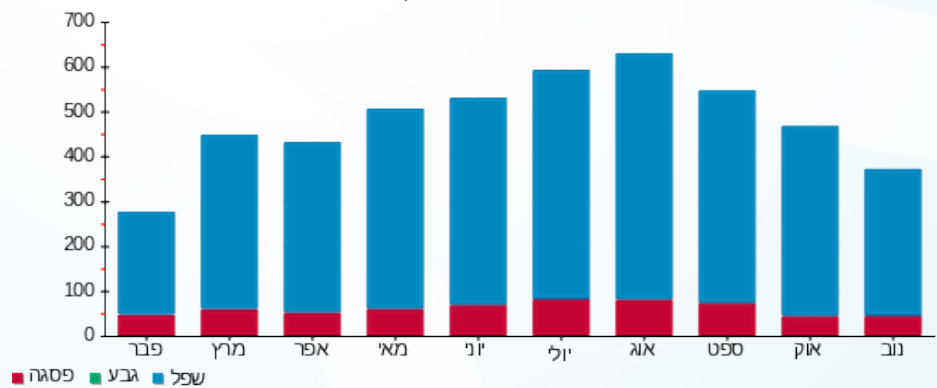



27/11/25 תאריך הפקדה:
 24/11/25 תאריך קריאה נוכחית:
 28/10/25 תאריך קריאה קודמת:

שם דייר: משרד יוזוק
 שם אתר: בית יוזוק יוקנעם

לקוח/ה נכבד/ה, אנו מתכבדים להגיש את חישוב צריכת החשמל לתקופה 24/11/25 - 28/10/25:

משרד יוזוק - 2 - (3x100)24022088

סוג תעריף	סוג צריכה	קריאה קודמת	קריאה נוכחית	סה"כ צריכה בקוט"ש	מחיר לקוט"ש בא"ג	סה"כ לתשלום
פרטי חשבון עבור תאריכים:						
777	פסגה	28/10/25	24/11/25	17.30	42.18	7.30 ₪
778	גבע	0.00	0.00	0.00	0.00	0.00 ₪
779	שפל	2,495.90	2,789.40	293.50	37.80	110.94 ₪

סה"כ לדייר:

פסגה	גבע	שפל	סה"כ	שיא ביקוש
17.30	0.00	293.50	310.80	3.46
7.30 ₪	0.00 ₪	110.94 ₪	118.24 ₪	

סה"כ צריכה
 סה"כ לתשלום

245.92 ₪	תשלום קבוע	
18.74 ₪	תשלום עבור גודל חיבור בKVA (3x100)	
382.90 ₪	סה"כ לתשלום	לא כולל מע"מ

התפלגות חיוב בש"ח לפי תעו"ז

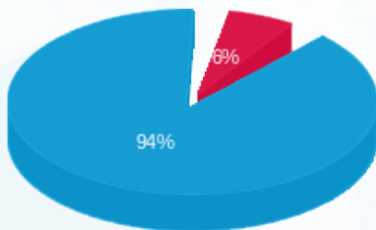

פסגה (7.30 ₪)
 גבע (0.00 ₪)
 שפל (110.94 ₪)

הסטוריית צריכה בקוט"ש

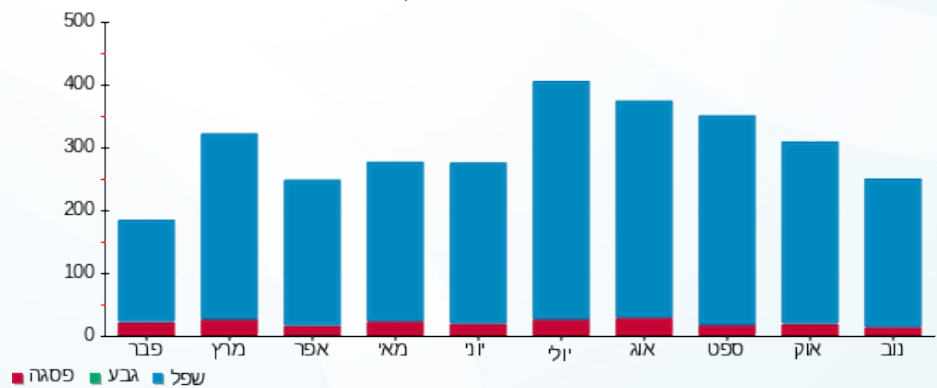



27/11/25 תאריך הפקדה:
 24/11/25 תאריך קריאה נוכחית:
 28/10/25 תאריך קריאה קודמת:

שם דייר: סלומון את יאיר
 שם אתר: בית יוזוק יוקנעם

לקוח/ה נכבד/ה, אנו מתכבדים להגיש את חישוב צריכת החשמל לתקופה 24/11/25 - 28/10/25:

סלומון את יאיר - 1 - 24022087(3x100)

סוג תעריף	סוג צריכה	קריאה קודמת	קריאה נוכחית	סה"כ צריכה בקוט"ש	מחיר לקוט"ש בא"ג	סה"כ לתשלום
פרטי חשבון עבור תאריכים:						
777	פסגה	28/10/25	24/11/25	132.30	42.18	55.80 ₪
778	גבע	0.00	0.00	0.00	0.00	0.00 ₪
779	שפל	13,414.10	14,860.70	1,446.60	37.80	546.81 ₪

סה"כ לדייר:

פסגה	גבע	שפל	סה"כ	שיא ביקוש
132.30	0.00	1,446.60	1,578.90	16.74
₪ 55.80	₪ 0.00	₪ 546.81	₪ 602.62	

סה"כ צריכה
 סה"כ לתשלום

245.92 ₪	תשלום קבוע	
18.74 ₪	תשלום עבור גודל חיבור בKVA (3x100)	
867.28 ₪	סה"כ לתשלום	לא כולל מע"מ

התפלגות חיוב בש"ח לפי תעו"ז

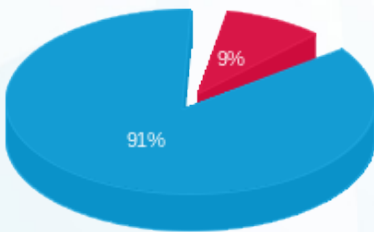

פסגה (₪ 55.80)
 גבע (₪ 0.00)
 שפל (₪ 546.81)

הסטוריית צריכה בקוט"ש

