



01/12/25 תאריך הפקה:
 30/11/25 תאריך קריאה נוכחית:
 01/11/25 תאריך קריאה קודמת:

שם דייר: מזרחי טפחות
שם אתר: אומגה טירת הכרמל

לקוח/ה נכבד/ה, אנו מתכבדים להגיש את חישוב צריכת החשמל לתקופה 01/11/25 - 30/11/25:

מזרחי טפחות - 2 - (3x28.75)22026483

סוג תעריף	סוג צריכה	קריאה קודמת	קריאה נוכחית	סה"כ צריכה בקוט"ש	מחיר לקוט"ש בא"ג	סה"כ לתשלום
פרטי חשבון עבור תאריכים:						
777	פסגה	01/11/25	30/11/25	450.60	42.18	190.06 ₪
778	גבע	16.30	16.30	0.00	0.00	0.00 ₪
779	שפל	54,815.00	56,650.80	1,835.80	37.80	693.93 ₪

מיזוג אויר

סוג תעריף	סוג צריכה	קריאה קודמת	קריאה נוכחית	סה"כ צריכה בקוט"ש	מחיר לקוט"ש בא"ג	סה"כ לתשלום
פרטי חשבון עבור תאריכים:						
777	פסגה	01/11/25	30/11/25	407.528	42.18	171.90 ₪
778	גבע			0.000	0.00	0.00 ₪
779	שפל			2,164.096	37.80	818.03 ₪

סה"כ לדייר:

פסגה	גבע	שפל	סה"כ	שיא ביקוש
858.13	0.00	3,999.90	4,858.02	7.00
₪ 361.96	₪ 0.00	₪ 1,511.96	₪ 1,873.92	

סה"כ צריכה
סה"כ לתשלום

245.92 ₪	תשלום קבוע תשלום עבור גודל חיבור בKVA (3x28.75) סה"כ מע"מ 18.00%	נא לבצע את העברה לחשבון חברת תורן חברה לפיתוח ונכסים בע"מ במנוהל בבנק דיסקונט, סניף 010 חשבון 42920. עם העברת התשלום תוצא לכם חשבונית מס כחוק.
5.77 ₪		
2,125.61 ₪		
382.61 ₪		
2,508.22 ₪	סה"כ לתשלום	כולל מע"מ





התפלגות חיוב בש"ח לפי תעו"ז

הסטוריית צריכה בקוט"ש

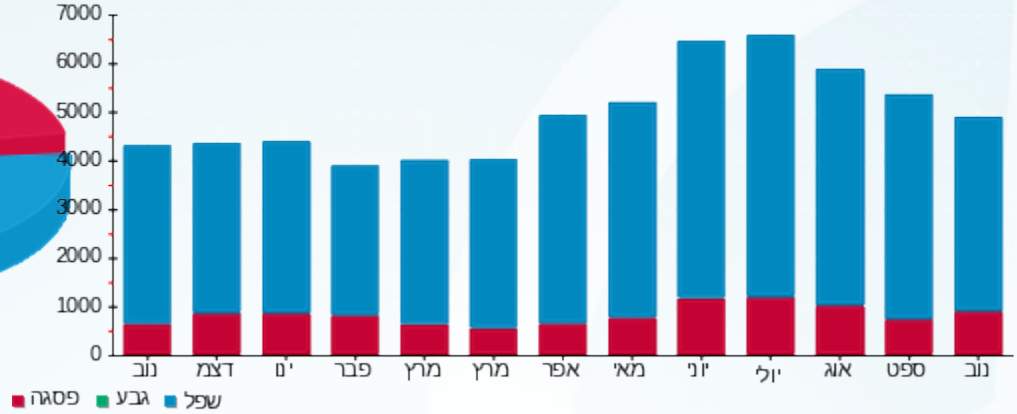
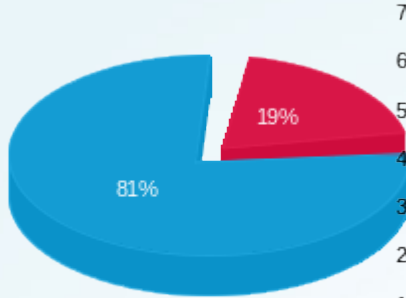

■ פסגה (361.96 ש"ח)
■ גבע (0.00 ש"ח)
■ שפל (1,511.96 ש"ח)

