



01/12/25 תאריך הפקה:  
 30/11/25 תאריך קריאה נוכחית:  
 01/11/25 תאריך קריאה קודמת:

שם דייר: 1109 פאינה מור (1105B)  
 שם אתר: מגדל חלוצים

לקוח/ה נכבד/ה, אנו מתכבדים להגיש את חישוב צריכת החשמל לתקופה 01/11/25 - 30/11/25:

1109 פאינה מור - 4010208 - 9 - 18234997 (3x25)

סה"כ לתשלום	מחיר לקוט"ש בא"ג	סה"כ צריכה בקוט"ש	קריאה נוכחית	קריאה קודמת	סוג צריכה	סוג תעריף
			30/11/25	01/11/25		פרטי חשבון עבור תאריכים:
₪ 4.75	42.18	11.25	1,379.55	1,368.30	פסגה	777
₪ 0.00	0.00	0.00	322.60	322.60	גבע	778
₪ 24.52	37.80	64.88	2,346.65	2,281.78	שפל	779

סה"כ לדייר:

שיא ביקוש	סה"כ	שפל	גבע	פסגה
0.92	76.13	64.88	0.00	11.25
	₪ 29.27	₪ 24.52	₪ 0.00	₪ 4.75

סה"כ צריכה  
 סה"כ לתשלום

₪ 58.00	<b>תשלום קבוע</b>	
₪ 5.02	<b>תשלום עבור גודל חיבור בKVA (3x25)</b>	
₪ 92.29	<b>סה"כ לתשלום</b>	<b>לא כולל מע"מ</b>

התפלגות חיוב בש"ח לפי תעו"ז

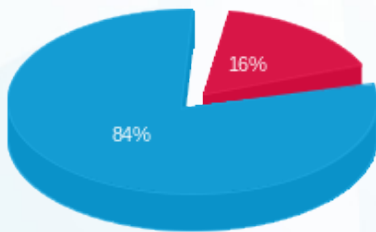

פסגה (₪ 4.75) ■  
 גבע (₪ 0.00) ■  
 שפל (₪ 24.52) ■

הסטוריית צריכה בקוט"ש

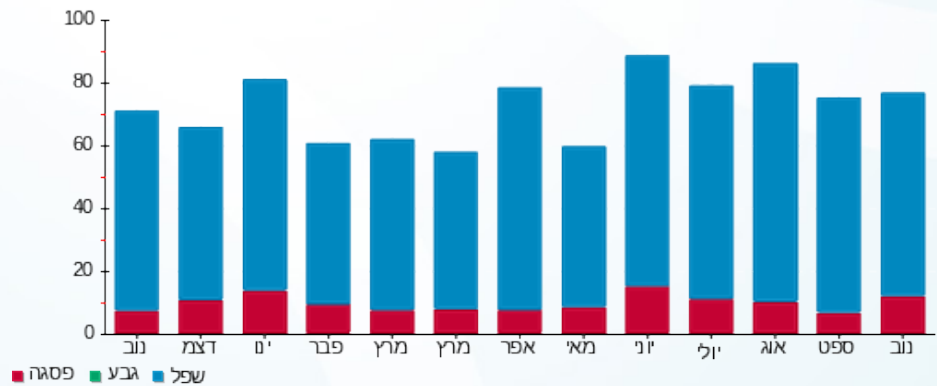

פסגה ■ גבע ■ שפל

