



01/12/25 תאריך הפקדה:
 30/11/25 תאריך קריאה נוכחי:
 01/11/25 תאריך קריאה קודמת:

שם דייר: 715 אנאל מעונות יום בע"מ (712)
 שם אתר: מגדל חלוצים

לקוח/ה נכבד/ה, אנו מתכבדים להגיש את חישוב צריכת החשמל לתקופה 01/11/25 - 30/11/25:

715 אנאל מעונות יום בע"מ - 4010140 - 14 - 21038795 (3x25)

סוג תעריף	סוג צריכה	קריאה קודמת	קריאה נוכחית	סה"כ צריכה בקוט"ש	מחיר לקוט"ש בא"ג	סה"כ לתשלום
פרטי חשבון עבור תאריכים:						
777	פסגה	01/11/25	30/11/25	1.55	42.18	65 ₪
778	גבע	5.90	5.90	0.00	0.00	0.00 ₪
779	שפל	1,295.08	1,324.50	29.43	37.80	11.12 ₪

סה"כ לדיר:

פסגה	גבע	שפל	סה"כ	שיא ביקוש
1.55	0.00	29.43	30.98	0.43
65 ₪	0.00 ₪	11.12 ₪	11.78 ₪	

סה"כ צריכה
 סה"כ לתשלום

96.00 ₪	תשלום קבוע	
5.02 ₪	תשלום עבור גודל חיבור בKVA (3x25)	
112.80 ₪	סה"כ לתשלום	לא כולל מע"מ

התפלגות חיוב בש"ח לפי תעו"ז

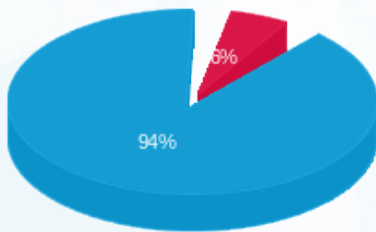

פסגה (0.65 ₪) ■
 גבע (0.00 ₪) ■
 שפל (11.12 ₪) ■

הסטוריית צריכה בקוט"ש

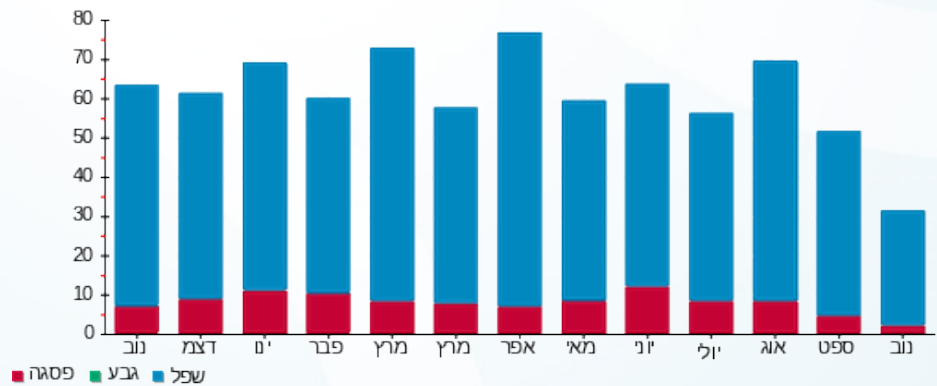

פסגה ■ גבע ■ שפל

