



01/12/25 תאריך הפקה:
 30/11/25 תאריך קריאה נוכחית:
 01/11/25 תאריך קריאה קודמת:

שם דייר: A19-מאניה
 שם אתר: עזריאלי רמלה

לקוח/ה נכבד/ה, אנו מתכבדים להגיש את חישוב צריכת החשמל לתקופה 01/11/25 - 30/11/25:

מאניה - 3 - 13170756(3x63)

סה"כ לתשלום	מחיר לקוט"ש בא"ג	סה"כ צריכה בקוט"ש	קריאה נוכחית	קריאה קודמת	סוג צריכה	סוג תעריף
			30/11/25	01/11/25	פרטי חשבון עבור תאריכים:	
112.24 ₪	42.18	266.10	12,891.60	12,625.50	פסגה	777
0.00 ₪	0.00	0.00	3,229.70	3,229.70	גבע	778
199.81 ₪	37.80	528.60	12,995.60	12,467.00	שפל	779

סה"כ לדייר:

שיא ביקוש	סה"כ	שפל	גבע	פסגה
3.22	794.70	528.60	0.00	266.10
	112.24 ₪	199.81 ₪	0.00 ₪	312.05 ₪

סה"כ צריכה
 סה"כ לתשלום

245.92 ₪	תשלום קבוע	
12.65 ₪	תשלום עבור גודל חיבור בKVA (3x63)	
570.62 ₪	סה"כ לתשלום	לא כולל מע"מ

התפלגות חיוב בש"ח לפי תעו"ז

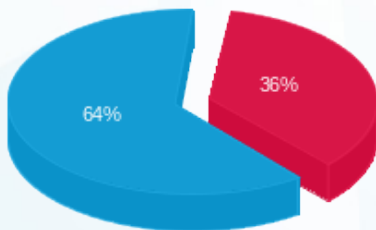

■ פסגה (112.24 ₪)
 ■ גבע (0.00 ₪)
 ■ שפל (199.81 ₪)

הסטוריית צריכה בקוט"ש

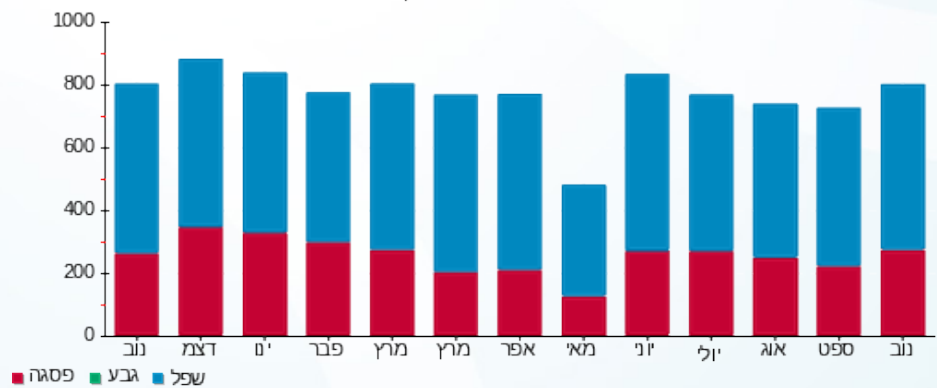

■ פסגה ■ גבע ■ שפל

