



02/12/25 תאריך הפקה:
 30/11/25 תאריך קריאה נוכחית:
 01/11/25 תאריך קריאה קודמת:

שם דייר: אקסטיבי מערב ב.חיוני קומה 1
 שם אתר: בית ויקטוריה המלאכה 3

לקוח/ה נכבד/ה, אנו מתכבדים להגיש את חישוב צריכת החשמל לתקופה 01/11/25 - 30/11/25:

סוויצ'אפ מערב ב.חיוני - 3 - 81005529(3x63)

סה"כ לתשלום	מחיר לקוט"ש בא"ג	סה"כ צריכה בקוט"ש	קריאה נוכחית	קריאה קודמת	סוג צריכה	סוג תעריף
			30/11/25	01/11/25	פרטי חשבון עבור תאריכים:	
₪ 5.99	42.18	14.21	208,636.33	208,622.12	פסגה	777
₪ 0.00	0.00	0.00	78,766.20	78,766.20	גבע	778
₪ 31.36	37.80	82.97	138,215.80	138,132.83	שפל	779

סה"כ לדייר:

שיא ביקוש	סה"כ	שפל	גבע	פסגה
0.14	97.18	82.97	0.00	14.21
	₪ 37.36	₪ 31.36	₪ 0.00	₪ 5.99

סה"כ צריכה
 סה"כ לתשלום

₪ 245.92	תשלום קבוע	
₪ 12.65	תשלום עבור גודל חיבור בKVA (3x63)	
₪ 295.92	סה"כ לתשלום	לא כולל מע"מ

התפלגות חיוב בש"ח לפי תעו"ז

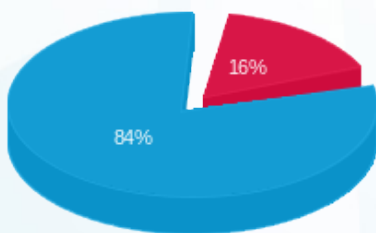

פסגה (₪ 5.99) ■
 גבע (₪ 0.00) ■
 שפל (₪ 31.36) ■

הסטוריית צריכה בקוט"ש

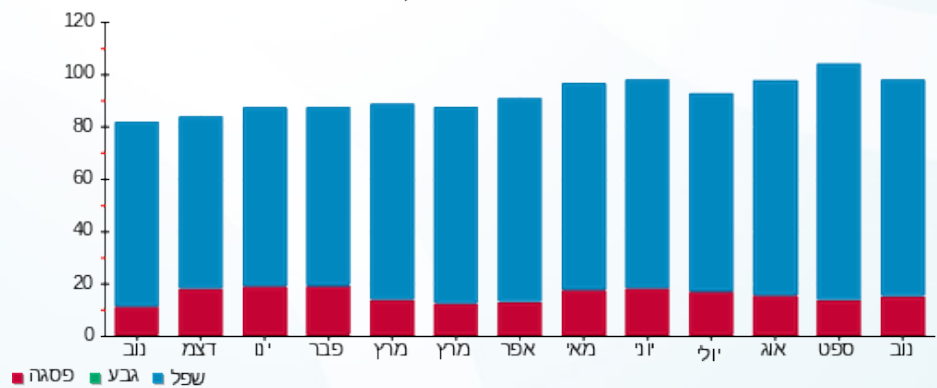

פסגה ■ גבע ■ שפל

