

07/12/25 תאריך הפקה:
 30/11/25 תאריך קריאה נוכחית:
 01/11/25 תאריך קריאה קודמת:

שם דייר: ביתן 123 דירה 09 מוסט נתן
 שם אתר: משען רמת אפעל

לקוח/ה נכבד/ה, אנו מתכבדים להגיש את חישוב צריכת החשמל לתקופה 01/11/25 - 30/11/25:

ביתן 123 דירה 9 מוסט נתן - 10 - 24022080(0x0)

סוג תעריף	סוג צריכה	קריאה קודמת	קריאה נוכחית	סה"כ צריכה בקוט"ש	מחיר לקוט"ש בא"ג	סה"כ לתשלום
פרטי חשבון עבור תאריכים:		01/11/25	30/11/25			
767		1,983.60	2,110.50	126.90	54.25	68.84 ₪

סה"כ לדייר:

שיא ביקוש	סה"כ
1.48	126.90
	68.84 ₪

0.00 ₪	תשלום קבוע	
0.00 ₪	תשלום עבור גודל חיבור ב-KVA (0x0)	
68.84 ₪	סה"כ	
12.39 ₪	מע"מ 18.00%	
81.24 ₪	סה"כ לתשלום	כולל מע"מ

התפלגות חיוב בש"ח לפי תעו"ז

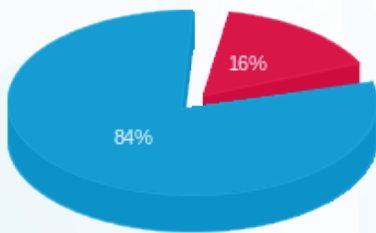

פסגה (10.85 ₪) ■
 גבע (0.00 ₪) ■
 שפל (57.99 ₪) ■

הסטוריית צריכה בקוט"ש

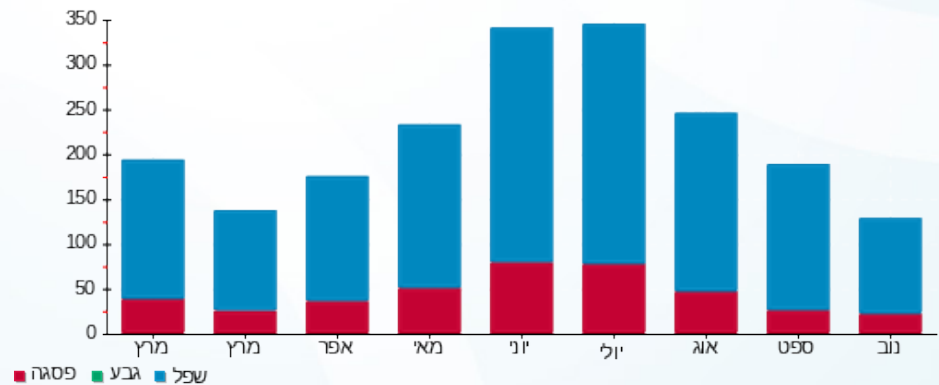

פסגה ■ גבע ■ שפל

