

09/12/25 תאריך הפקה:
 30/11/25 תאריך קריאה נוכחית:
 01/11/25 תאריך קריאה קודמת:

שם דייר: 513 מנשה ליבוביץ
 שם אתר: סוהו נתניה משרדים

לקוח/ה נכבד/ה, אנו מתכבדים להגיש את חישוב צריכת החשמל לתקופה 01/11/25 - 30/11/25:

513 מנשה ליבוביץ - 1 - 16193808(3x40)

סוג תעריף	סוג צריכה	קריאה קודמת	קריאה נוכחית	סה"כ צריכה בקוט"ש	מחיר לקוט"ש בא"ג	סה"כ לתשלום
פרטי חשבון עבור תאריכים:						
777	פסגה	01/11/25	30/11/25	19.20	42.18	8.10 ₪
778	גבע	1,086.70	1,086.70	0.00	0.00	0.00 ₪
779	שפל	12,105.30	12,294.80	189.50	37.80	71.63 ₪

סה"כ לדייר:

פסגה	גבע	שפל	סה"כ	שיא ביקוש
19.20	0.00	189.50	208.70	2.00
8.10 ₪	0.00 ₪	71.63 ₪	79.73 ₪	

סה"כ צריכה
 סה"כ לתשלום

110.00 ₪	תשלום קבוע	
8.03 ₪	תשלום עבור גודל חיבור בKVA (3x40)	
197.76 ₪	סה"כ לתשלום	לא כולל מע"מ

התפלגות חיוב בש"ח לפי תעו"ז

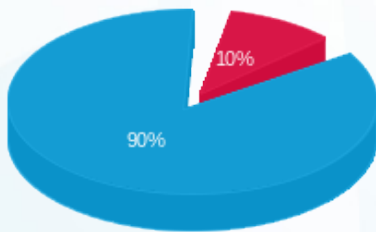

פסגה (8.10 ₪) ■
 גבע (0.00 ₪) ■
 שפל (71.63 ₪) ■

הסטוריית צריכה בקוט"ש

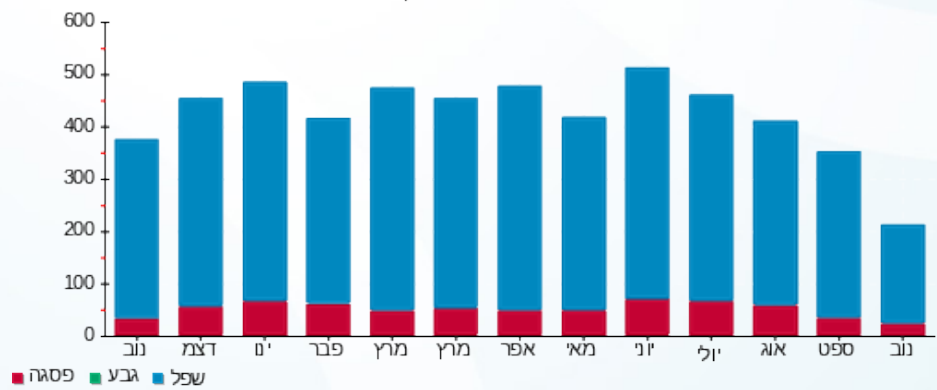

פסגה ■ גבע ■ שפל