



20/12/25 תאריך הפקה:  
 19/12/25 תאריך קריאה נכחית:  
 20/11/25 תאריך קריאה קודמת:

**שם דייר:** \*בניין 2 - דירה 2032 2031 בן רוחי שניר  
**שם אתר:** אלמוג פרטיים חדש

**לקוח/ה נכבד/ה, אנו מתכבדים להגיש את חישוב צריכת החשמל לתקופה 19/12/25 - 20/11/25:**

**בניין 2 - דירה 2031 בן רוחי שניר - 3 - 00023145(0x0)**

סוג תעריף	סוג צריכה	קריאה קודמת	קריאה נכחית	סה"כ צריכה בקוט"ש	מחיר לקוט"ש בא"ג	סה"כ לתשלום
פרטי חשבון עבור תאריכים:		20/11/25	19/12/25			
999		144,347.01	144,941.30	594.29	54.25	322.40 ₪

**סה"כ לדייר:**

שיא ביקוש	סה"כ
4.01	594.29
	322.40 ₪

24.43 ₪	<b>תשלום קבוע</b>	
0.00 ₪	<b>תשלום עבור גודל חיבור בKVA (0x0)</b>	
346.83 ₪	<b>סה"כ לתשלום</b>	<b>לא כולל מע"מ</b>





20/12/25 תאריך הפקה:  
 19/12/25 תאריך קריאה נוכחית:  
 20/11/25 תאריך קריאה קודמת:

**שם דייר:** בנין 1 - דירה 1041 אריאל אברהם  
**שם אתר:** אלמוג פרטיים חדש

**לקוח/ה נכבד/ה, אנו מתכבדים להגיש את חישוב צריכת החשמל לתקופה 19/12/25 - 20/11/25:**

**בנין 1 - דירה 1041 אריאל אברהם - 6 - 00023164(0x0)**

סה"כ לתשלום	מחיר לקוט"ש בא"ג	סה"כ צריכה בקוט"ש	קריאה נוכחית	קריאה קודמת	סוג צריכה	סוג תעריף
			19/12/25	20/11/25	פרטי חשבון עבור תאריכים:	
21.12 ₪	54.25	38.93	67,592.00	67,553.07		999

**ציבורי**

סה"כ לתשלום	הערה
77.24 ₪	ציבורי

**סה"כ לדייר:**

שיא ביקוש	סה"כ
3.08	38.93
	98.36 ₪

24.43 ₪	<b>תשלום קבוע</b>	
0.00 ₪	<b>תשלום עבור גודל חיבור בKVA (0x0)</b>	
122.79 ₪	<b>סה"כ לתשלום</b>	<b>לא כולל מע"מ</b>





20/12/25

תאריך הפקה:

**שם דייר:** בניין 1 - דירה 1051 כהן גיא - בעל דירה  
**שם אתר:** אלמוג פרטיים חדש

19/12/25

תאריך קריאה נוכחית:

20/11/25

תאריך קריאה קודמת:

**לקוח/ה נכבד/ה, אנו מתכבדים להגיש את חישוב צריכת החשמל לתקופה 19/12/25 - 20/11/25:**
**בניין 1 - דירה 1051 כהן גיא - בעל דירה - 5 - 00023164(0x0)**

סוג תעריף	סוג צריכה	קריאה קודמת	קריאה נוכחית	סה"כ צריכה בקוט"ש	מחיר לקוט"ש בא"ג	סה"כ לתשלום
פרטי חשבון עבור תאריכים:		20/11/25	19/12/25			
999		77,837.54	78,044.96	207.42	54.25	112.53 ₪

**ציבורי**

סוג תעריף	הערה	סה"כ לתשלום
ציבורי		77.24 ₪

**סה"כ לדייר:**

שיא ביקוש	סה"כ
3.94	207.42
	189.77 ₪

24.43 ₪	<b>תשלום קבוע</b>	
0.00 ₪	<b>תשלום עבור גודל חיבור בKVA (0x0)</b>	
214.20 ₪	<b>סה"כ לתשלום</b>	<b>לא כולל מע"מ</b>





20/12/25 תאריך הפקה:  
 19/12/25 תאריך קריאה נוכחית:  
 20/11/25 תאריך קריאה קודמת:

**שם דייר:** בניין 1 - דירה 1231 זאב בן דוד  
**שם אתר:** אלמוג פרטיים חדש

**לקוח/ה נכבד/ה, אנו מתכבדים להגיש את חישוב צריכת החשמל לתקופה 19/12/25 - 20/11/25:**

**בניין 1 - דירה 1231 זאב בן דוד - 21 - 00023164(0x0)**

סה"כ לתשלום	מחיר לקוט"ש בא"ג	סה"כ צריכה בקוט"ש	קריאה נוכחית	קריאה קודמת	סוג צריכה	סוג תעריף
			19/12/25	20/11/25	פרטי חשבון עבור תאריכים:	
₪ 65.64	54.25	120.99	39,641.38	39,520.38		999

**ציבורי**

סה"כ לתשלום	הערה
₪ 38.62	ציבורי

**סה"כ לדייר:**

שיא ביקוש	סה"כ
3.31	120.99
	₪ 104.26

₪ 24.43	<b>תשלום קבוע</b>	
₪ 0.00	<b>תשלום עבור גודל חיבור בKVA (0x0)</b>	
₪ 128.69	<b>סה"כ לתשלום</b>	<b>לא כולל מע"מ</b>



20/12/25 תאריך הפקה:  
 19/12/25 תאריך קריאה נוכחי:  
 20/11/25 תאריך קריאה קודמת:

שם דייר: בניין 1 - דירה 1232 אדמס חילבן  
 שם אתר: אלמוג פרטיים חדש

**לקוח/ה נכבד/ה, אנו מתכבדים להגיש את חישוב צריכת החשמל לתקופה 19/12/25 - 20/11/25:**

בניין 1 - דירה 1232 אדמס חילבן - 21 - 00023164 (0x0)

סוג תעריף	סוג צריכה	קריאה קודמת	קריאה נוכחית	סה"כ צריכה בקוט"ש	מחיר לקוט"ש בא"ג	סה"כ לתשלום
פרטי חשבון עבור תאריכים:		20/11/25	19/12/25			
999		39,520.38	39,641.38	120.99	54.25	65.64 ₪

**ציבורי**

סוג תעריף	הערה	סה"כ לתשלום
ציבורי		38.62 ₪

**סה"כ לדייר:**

שיא ביקוש	סה"כ
3.31	120.99
	104.26 ₪

24.43 ₪	<b>תשלום קבוע</b>	
0.00 ₪	<b>תשלום עבור גודל חיבור בKVA (0x0)</b>	
128.69 ₪	<b>סה"כ לתשלום</b>	<b>לא כולל מע"מ</b>

התפלגות חיוב בש"ח לפי תעו"ז

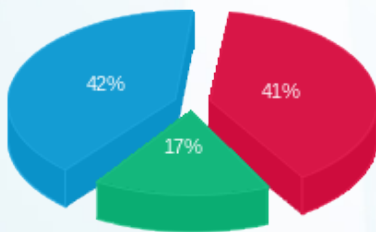

פסגה (26.73 ₪)  
 גבע (11.24 ₪)  
 שפל (27.67 ₪)

הסטוריית צריכה בקוט"ש

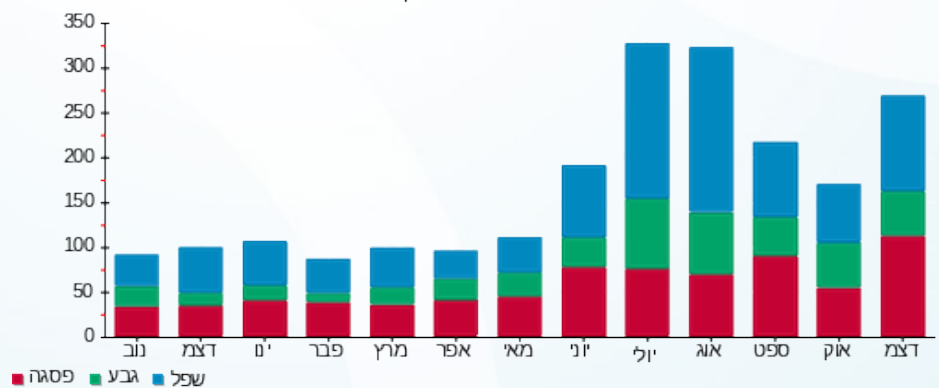



20/12/25

תאריך הפקה:

**שם דייר:** בנין 2 - דירה 2021 - שמואלי בעז וחדוה - בעל דירה  
**שם אתר:** אלמוג פרטיים חדש

19/12/25

תאריך קריאה נוכחית:

20/11/25

תאריך קריאה קודמת:

**לקוח/ה נכבד/ה, אנו מתכבדים להגיש את חישוב צריכת החשמל לתקופה 19/12/25 - 20/11/25:**
**בנין 2 - דירה 2021 - שמואלי בעז וחדוה - בעל דירה - 2 - 00023145(0x0)**

סוג תעריף	סוג צריכה	קריאה קודמת	קריאה נוכחית	סה"כ צריכה בקוט"ש	מחיר לקוט"ש בא"ג	סה"כ לתשלום
פרטי חשבון עבור תאריכים:		20/11/25	19/12/25			
999		111,117.24	111,390.88	273.64	54.25	148.45 ₪

**ציבורי**

סוג תעריף	הערה	סה"כ לתשלום
ציבורי		38.62 ₪

**סה"כ לדייר:**

שיא ביקוש	סה"כ
3.68	273.64
	187.07 ₪

24.43 ₪	<b>תשלום קבוע</b>	
0.00 ₪	<b>תשלום עבור גודל חיבור בKVA (0x0)</b>	
211.50 ₪	<b>סה"כ לתשלום</b>	<b>לא כולל מע"מ</b>





20/12/25 תאריך הפקה:  
 19/12/25 תאריך קריאה נוכחית:  
 20/11/25 תאריך קריאה קודמת:

**שם דייר:** בניין 2 - דירה 2331 עמיאל יצחק  
**שם אתר:** אלמוג פרטיים חדש

**לקוח/ה נכבד/ה, אנו מתכבדים להגיש את חישוב צריכת החשמל לתקופה 19/12/25 - 20/11/25:**

**בניין 2 - דירה 2331 עמיאל יצחק - 1 - 00023155(0x0)**

סוג תעריף	סוג צריכה	קריאה קודמת	קריאה נוכחית	סה"כ צריכה בקוט"ש	מחיר לקוט"ש בא"ג	סה"כ לתשלום
פרטי חשבון עבור תאריכים:		20/11/25	19/12/25			
999		126,612.48	126,758.04	145.56	54.25	78.97 ₪

**ציבורי**

סוג תעריף	הערה	סה"כ לתשלום
ציבורי		38.62 ₪

**סה"כ לדייר:**

שיא ביקוש	סה"כ
	145.56
	117.59 ₪

24.43 ₪	<b>תשלום קבוע</b>	
0.00 ₪	<b>תשלום עבור גודל חיבור בKVA (0x0)</b>	
142.02 ₪	<b>סה"כ לתשלום</b>	<b>לא כולל מע"מ</b>





20/12/25 תאריך הפקה:  
 19/12/25 תאריך קריאה נוכחית:  
 20/11/25 תאריך קריאה קודמת:

**שם דייר:** בנין 5 - דירה 5011 לאון אסייג  
**שם אתר:** אלמוג פרטיים חדש

**לקוח/ה נכבד/ה, אנו מתכבדים להגיש את חישוב צריכת החשמל לתקופה 19/12/25 - 20/11/25:**

**בנין 5 - דירה 5011 לאון אסייג - 1 - 00023134(0x0)**

סה"כ לתשלום	מחיר לקוט"ש בא"ג	סה"כ צריכה בקוט"ש	קריאה נוכחית	קריאה קודמת	סוג צריכה	סוג תעריף
			19/12/25	20/11/25	פרטי חשבון עבור תאריכים:	
₪ 62.89	54.25	115.93	140,350.35	140,234.41		999

**ציבורי**

סה"כ לתשלום	הערה
₪ 77.24	ציבורי

**סה"כ לדייר:**

שיא ביקוש	סה"כ
2.83	115.93
	₪ 140.13

₪ 24.43	<b>תשלום קבוע</b>	
₪ 0.00	<b>תשלום עבור גודל חיבור בKVA (0x0)</b>	
₪ 164.56	<b>סה"כ לתשלום</b>	<b>לא כולל מע"מ</b>





20/12/25 תאריך הפקה:  
 19/12/25 תאריך קריאה נוכחית:  
 20/11/25 תאריך קריאה קודמת:

**שם דייר:** בנין 5 - דירה 5211 אסייג לאון  
**שם אתר:** אלמוג פרטיים חדש

**לקוח/ה נכבד/ה, אנו מתכבדים להגיש את חישוב צריכת החשמל לתקופה 19/12/25 - 20/11/25:**

**בנין 5 - דירה 5211 אסייג לאון - 1 - 15129206(0x0)**

סה"כ לתשלום	מחיר לקוט"ש בא"ג	סה"כ צריכה בקוט"ש	קריאה נוכחית	קריאה קודמת	סוג צריכה	סוג תעריף
			19/12/25	20/11/25	פרטי חשבון עבור תאריכים:	
175.09 ₪	54.25	322.75	89,662.65	89,339.90		999

**ציבורי**

סה"כ לתשלום	הערה
77.24 ₪	ציבורי

**סה"כ לדייר:**

שיא ביקוש	סה"כ
4.64	322.75
	252.33 ₪

24.43 ₪	<b>תשלום קבוע</b>	
0.00 ₪	<b>תשלום עבור גודל חיבור בKVA (0x0)</b>	
276.76 ₪	<b>סה"כ לתשלום</b>	<b>לא כולל מע"מ</b>





20/12/25 תאריך הפקה:  
 19/12/25 תאריך קריאה נוכחית:  
 20/11/25 תאריך קריאה קודמת:

**שם דייר:** בנין 5 - דירה 5531 ציפין דמיטרי  
**שם אתר:** אלמוג פרטיים חדש

**לקוח/ה נכבד/ה, אנו מתכבדים להגיש את חישוב צריכת החשמל לתקופה 19/12/25 - 20/11/25:**

**בנין 5 - דירה 5531 ציפין דמיטרי - 15 - 00023134(0x0)**

סה"כ לתשלום	מחיר לקוט"ש בא"ג	סה"כ צריכה בקוט"ש	קריאה נוכחית	קריאה קודמת	סוג צריכה	סוג תעריף
			19/12/25	20/11/25	פרטי חשבון עבור תאריכים:	
₪ 91.31	54.25	168.31	108,208.09	108,039.78		999

**ציבורי**

סה"כ לתשלום	הערה
₪ 77.24	ציבורי

**סה"כ לדייר:**

שיא ביקוש	סה"כ
4.19	168.31
	₪ 168.55

₪ 24.43	<b>תשלום קבוע</b>	
₪ 0.00	<b>תשלום עבור גודל חיבור בKVA (0x0)</b>	
₪ 192.98	<b>סה"כ לתשלום</b>	<b>לא כולל מע"מ</b>





20/12/25

תאריך הפקה:

**שם דייר:** בנין 8 - דירה 8423 8424 אוגט בלנק מירי  
**שם אתר:** אלמוג פרטיים חדש

19/12/25

תאריך קריאה נוכחית:

20/11/25

תאריך קריאה קודמת:

**לקוח/ה נכבד/ה, אנו מתכבדים להגיש את חישוב צריכת החשמל לתקופה 19/12/25 - 20/11/25:**
**בנין 8 - דירה 8423 אוגט בלנק מירי - 4 - 81004347(0x0)**

סוג תעריף	סוג צריכה	קריאה קודמת	קריאה נוכחית	סה"כ צריכה בקוט"ש	מחיר לקוט"ש בא"ג	סה"כ לתשלום
פרטי חשבון עבור תאריכים:		20/11/25	19/12/25			
999		129,817.90	130,174.60	356.70	54.25	193.51 ₪

**ציבורי**

סוג תעריף	הערה	סה"כ לתשלום
ציבורי		38.62 ₪

**סה"כ לדייר:**

שיא ביקוש	סה"כ
4.70	356.70
	232.13 ₪

24.43 ₪	<b>תשלום קבוע</b>	
0.00 ₪	<b>תשלום עבור גודל חיבור בKVA (0x0)</b>	
256.56 ₪	<b>סה"כ לתשלום</b>	<b>לא כולל מע"מ</b>





20/12/25

תאריך הפקה:

**שם דייר:** בנין 8 - דירה 8512 8511 בן חנין אילן  
**שם אתר:** אלמוג פרטיים חדש

19/12/25

תאריך קריאה נוכחית:

20/11/25

תאריך קריאה קודמת:

**לקוח/ה נכבד/ה, אנו מתכבדים להגיש את חישוב צריכת החשמל לתקופה 19/12/25 - 20/11/25:**
**בנין 8 - דירה 8511 בן חנין אילן - 22 - (0x0)81004629**

סה"כ לתשלום	מחיר לקוט"ש בא"ג	סה"כ צריכה בקוט"ש	קריאה נוכחית	קריאה קודמת	סוג צריכה	סוג תעריף
			19/12/25	20/11/25	פרטי חשבון עבור תאריכים:	
₪ 0.00	54.25	0.00	79,497.80	79,497.80		999

**ציבורי**

סה"כ לתשלום	הערה
₪ 38.62	ציבורי

**סה"כ לדייר:**

שיא ביקוש	סה"כ
	0.00
	₪ 38.62

₪ 24.43	<b>תשלום קבוע</b>	
₪ 0.00	<b>תשלום עבור גודל חיבור בKVA (0x0)</b>	
₪ 63.05	<b>סה"כ לתשלום</b>	<b>לא כולל מע"מ</b>



20/12/25 תאריך הפקה:  
 19/12/25 תאריך קריאה נוכחי:  
 20/11/25 תאריך קריאה קודמת:

שם דייר: בנין 8 - דירה 8514 8513 בן חנין אילן  
 שם אתר: אלמוג פרטיים חדש

**לקוח/ה נכבד/ה, אנו מתכבדים להגיש את חישוב צריכת החשמל לתקופה 19/12/25 - 20/11/25:**

בנין 8 - דירה 8513 בן חנין אילן - 19 - 81004629(0x0)

סוג תעריף	סוג צריכה	קריאה קודמת	קריאה נוכחית	סה"כ צריכה בקוט"ש	מחיר לקוט"ש בא"ג	סה"כ לתשלום
פרטי חשבון עבור תאריכים:		20/11/25	19/12/25			
999		89,288.70	89,412.60	123.90	54.25	67.22 ₪

**ציבורי**

סוג תעריף	הערה	סה"כ לתשלום
ציבורי		38.62 ₪

**סה"כ לדייר:**

שיא ביקוש	סה"כ
2.50	123.90
	105.84 ₪

תשלום קבוע	תשלום עבור גודל חיבור בKVA (0x0)	סה"כ לתשלום	לא כולל מע"מ
24.43 ₪	0.00 ₪	130.27 ₪	

התפלגות חיוב בש"ח לפי תעו"ז

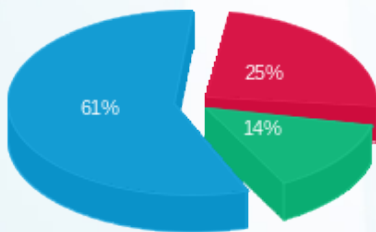

פסגה (16.71 ₪)  
 גבע (9.60 ₪)  
 שפל (40.90 ₪)

הסטוריית צריכה בקוט"ש

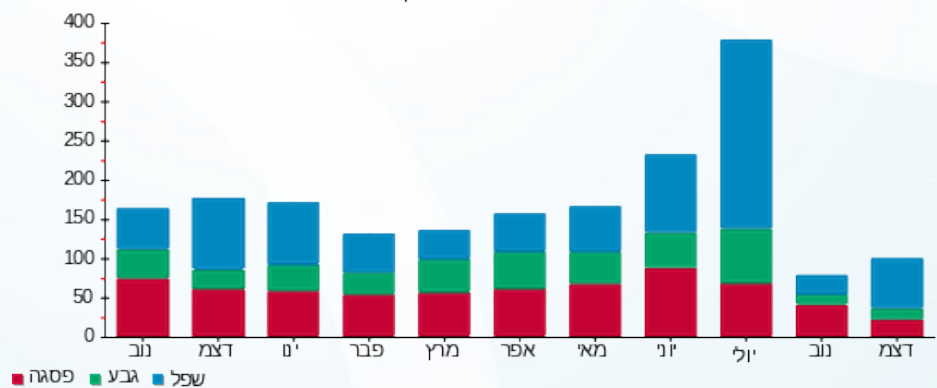

20/12/25 תאריך הפקה:  
 19/12/25 תאריך קריאה נוכחית:  
 20/11/25 תאריך קריאה קודמת:

שם דייר: בנין 9 - דירה 9412 אוחנן סנדי  
 שם אתר: אלמוג פרטיים חדש

**לקוח/ה נכבד/ה, אנו מתכבדים להגיש את חישוב צריכת החשמל לתקופה 19/12/25 - 20/11/25:**

בנין 9 - דירה 9412 אוחנן סנדי - 33 - 13080926(0x0)

סוג תעריף	סוג צריכה	קריאה קודמת	קריאה נוכחית	סה"כ צריכה בקוט"ש	מחיר לקוט"ש בא"ג	סה"כ לתשלום
פרטי חשבון עבור תאריכים:		20/11/25	19/12/25			
999		27,202.45	27,679.30	476.85	54.25	258.69 ₪

**ציבורי**

סוג תעריף	הערה	סה"כ לתשלום
ציבורי		38.62 ₪

**סה"כ לדייר:**

שיא ביקוש	סה"כ
6.05	476.85
	297.31 ₪

24.43 ₪	<b>תשלום קבוע</b>	
0.00 ₪	<b>תשלום עבור גודל חיבור בKVA (0x0)</b>	
321.74 ₪	<b>סה"כ לתשלום</b>	<b>לא כולל מע"מ</b>

התפלגות חיוב בש"ח לפי תעו"ז

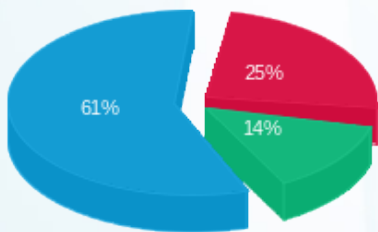

פסגה (₪ 64.77) ■  
 גבע (₪ 36.10) ■  
 שפל (₪ 157.81) ■

הסטוריית צריכה בקוט"ש

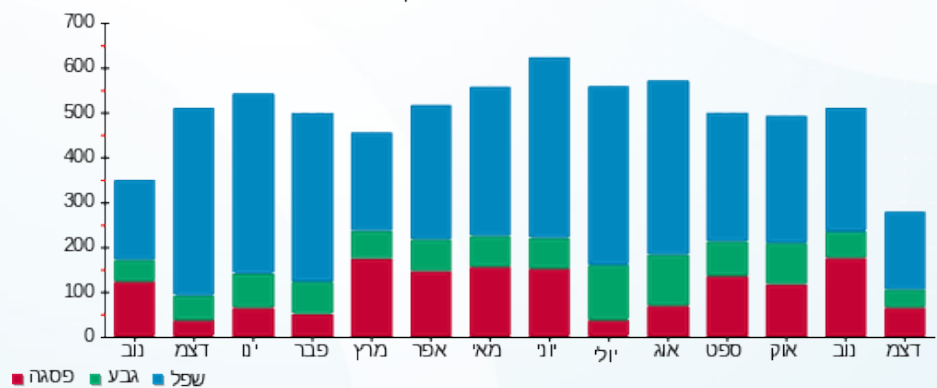

20/12/25 תאריך הפקה:  
 19/12/25 תאריך קריאה נוכחית:  
 20/11/25 תאריך קריאה קודמת:

שם דייר: דירה 2-5221 בן הרוש יוסף  
 שם אתר: אלמוג פרטיים חדש

לקוח/ה נכבד/ה, אנו מתכבדים להגיש את חישוב צריכת החשמל לתקופה 19/12/25 - 20/11/25:

דירה 2-5221 בן הרוש יוסף - 2 - 15129206(0x0)

סוג תעריף	סוג צריכה	קריאה קודמת	קריאה נוכחית	סה"כ צריכה בקוט"ש	מחיר לקוט"ש בא"ג	סה"כ לתשלום
פרטי חשבון עבור תאריכים:		20/11/25	19/12/25			
999		41,164.08	41,181.83	17.75	54.25	9.63 ₪

ציבורי

סוג תעריף	הערה	סה"כ לתשלום
ציבורי		38.62 ₪

סה"כ לדייר:

שיא ביקוש	סה"כ
3.33	17.75
	48.25 ₪

תשלום קבוע	תשלום עבור גודל חיבור בKVA (0x0)	סה"כ לתשלום	לא כולל מע"מ
24.43 ₪	0.00 ₪	72.68 ₪	

התפלגות חיוב בש"ח לפי תעו"ז

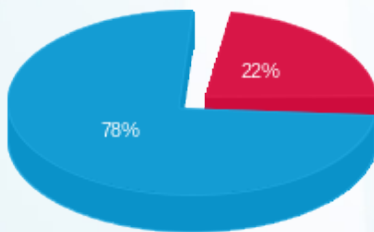

פסגה (2.12 ₪)  
 גבע (0.00 ₪)  
 שפל (7.51 ₪)

הסטוריית צריכה בקוט"ש

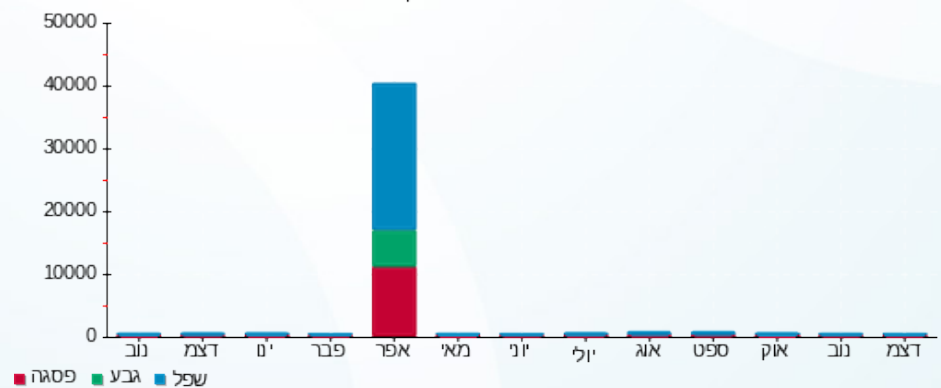

20/12/25 תאריך הפקה:  
 19/12/25 תאריך קריאה נוכחית:  
 20/11/25 תאריך קריאה קודמת:

שם דייר: דירה 5222 בן הרוש יוסף  
 שם אתר: אלמוג פרטיים חדש

לקוח/ה נכבד/ה, אנו מתכבדים להגיש את חישוב צריכת החשמל לתקופה 19/12/25 - 20/11/25:

דירה 5222 בן הרוש יוסף - 2 - 15129206(0x0)

סוג תעריף	סוג צריכה	קריאה קודמת	קריאה נוכחית	סה"כ צריכה בקוט"ש	מחיר לקוט"ש בא"ג	סה"כ לתשלום
פרטי חשבון עבור תאריכים:		20/11/25	19/12/25			
999		41,164.08	41,181.83	17.75	54.25	9.63 ₪

ציבורי

סוג תעריף	הערה	סה"כ לתשלום
ציבורי		38.62 ₪

סה"כ לדייר:

שיא ביקוש	סה"כ
3.33	17.75
	48.25 ₪

תשלום קבוע	תשלום עבור גודל חיבור בKVA (0x0)	סה"כ לתשלום	לא כולל מע"מ
24.43 ₪	0.00 ₪	72.68 ₪	

התפלגות חיוב בש"ח לפי תעו"ז

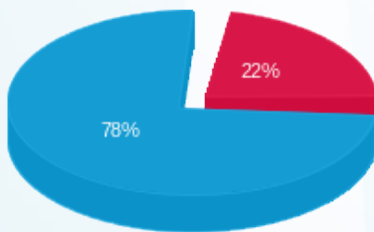

פסגה (2.12 ₪)  
 גבע (0.00 ₪)  
 שפל (7.51 ₪)

הסטוריית צריכה בקוט"ש

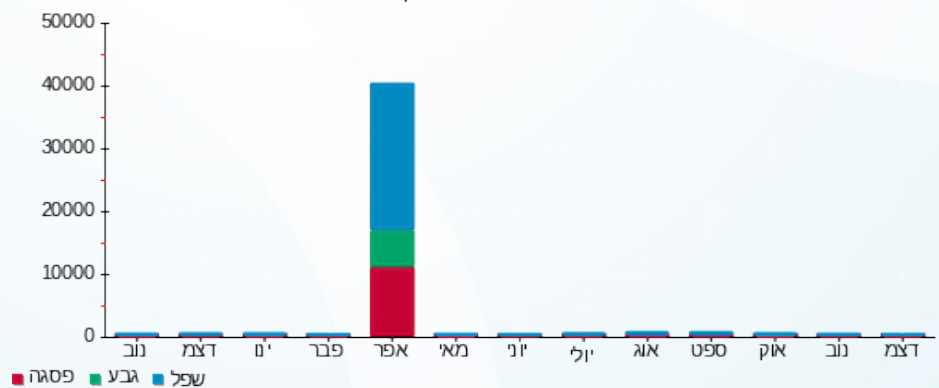



20/12/25 תאריך הפקה:  
 19/12/25 תאריך קריאה נכחית:  
 20/11/25 תאריך קריאה קודמת:

שם דייר: דירה 8411 ג'ד בוטבול  
 שם אתר: אלמוג פרטיים חדש

לקוח/ה נכבד/ה, אנו מתכבדים להגיש את חישוב צריכת החשמל לתקופה 19/12/25 - 20/11/25:

ג'ד בוטבול - דירה 8411 - 3 - 81004629(0x0)

סה"כ לתשלום	מחיר לקוט"ש בא"ג	סה"כ צריכה בקוט"ש	קריאה נכחית	קריאה קודמת	סוג צריכה	סוג תעריף
			19/12/25	20/11/25	פרטי חשבון עבור תאריכים:	
108.69 ₪	54.25	200.35	60,885.95	60,685.60		999

ציבורי

סה"כ לתשלום	הערה
38.62 ₪	ציבורי

סה"כ לדייר:

שיא ביקוש	סה"כ
4.00	200.35
	147.31 ₪

24.43 ₪	תשלום קבוע	
0.00 ₪	תשלום עבור גודל חיבור בKVA (0x0)	
171.74 ₪	סה"כ לתשלום	לא כולל מע"מ

