



21/12/25 תאריך הפקדה:
 30/11/25 תאריך קריאה נוכחית:
 01/11/25 תאריך קריאה קודמת:

שם דייר: אלביט יבשה
 שם אתר: כרמיאל מבנה 35.63

לקוח/ה נכבד/ה, אנו מתכבדים להגיש את חישוב צריכת החשמל לתקופה 01/11/25 - 30/11/25:

אלביט יבשה - 2 - 81018601(3x1250)

סה"כ לתשלום	מחיר לקוט"ש בא"ג	סה"כ צריכה בקוט"ש	קריאה נוכחית	קריאה קודמת	סוג צריכה	סוג תעריף
			30/11/25	01/11/25	פרטי חשבון עבור תאריכים:	
₪ 5,631.36	42.18	13,350.79	1,981,711.30	1,968,360.50	פסגה	777
₪ 0.00	0.00	0.00	642,026.14	642,026.14	גבע	778
₪ 28,314.21	37.80	74,905.31	3,295,051.01	3,220,145.70	שפל	779

ציבורי

סה"כ לתשלום	מחיר לקוט"ש בא"ג	סה"כ צריכה בקוט"ש	קריאה נוכחית	קריאה קודמת	סוג צריכה	סוג תעריף
			30/11/25	01/11/25	פרטי חשבון עבור תאריכים:	
₪ 857.45	42.18	2,032.846			פסגה	777
₪ 0.00	0.00	0.000			גבע	778
₪ 5,391.14	37.80	14,262.270			שפל	779

סה"כ לדייר:

שיא ביקוש	סה"כ	שפל	גבע	פסגה
193.06	104,551.22	89,167.58	0.00	15,383.64
	₪ 40,194.16	₪ 33,705.34	₪ 0.00	₪ 6,488.82

סה"כ צריכה
 סה"כ לתשלום

₪ 245.92	תשלום קבוע	
₪ 250.95	תשלום עבור גודל חיבור בKVA (3x1250)	
₪ 40,691.04	סה"כ לתשלום	לא כולל מע"מ



30112554852





התפלגות חיוב בש"ח לפי תעו"ז

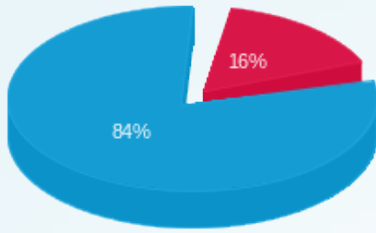

פסגה (6,488.82 ש"ח)
 גבע (0.00 ש"ח)
 שפ"ל (33,705.34 ש"ח)

הסטוריית צריכה בקוט"ש

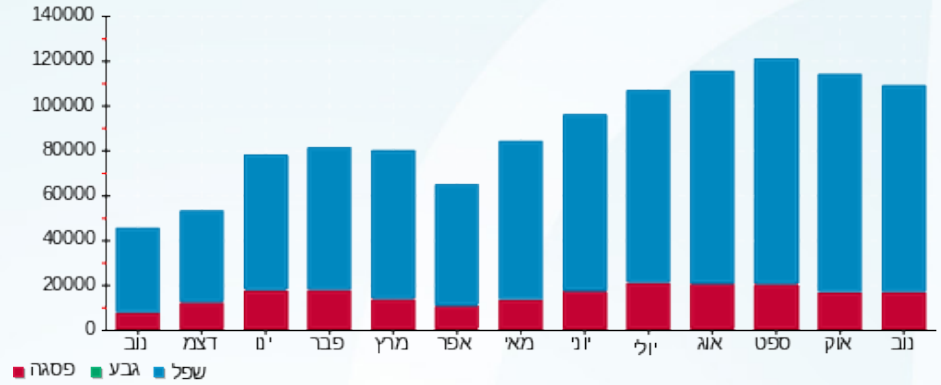



21/12/25 תאריך הפקה:
 30/11/25 תאריך קריאה נוכחית:
 01/11/25 תאריך קריאה קודמת:

שם דייר: גלובוס
 שם אתר: כרמיאל מבנה 35.63

לקוח/ה נכבד/ה, אנו מתכבדים להגיש את חישוב צריכת החשמל לתקופה 01/11/25 - 30/11/25:

גלובוס - 4 - 81018601(3x400)

סה"כ לתשלום	מחיר לקוט"ש בא"ג	סה"כ צריכה בקוט"ש	קריאה נוכחית	קריאה קודמת	סוג צריכה	סוג תעריף
			30/11/25	01/11/25	פרטי חשבון עבור תאריכים:	
₪ 963.61	42.18	2,284.53	1,048,281.58	1,045,997.05	פסגה	777
₪ 0.00	0.00	0.00	413,455.39	413,455.39	גבע	778
₪ 4,868.94	37.80	12,880.78	1,535,057.64	1,522,176.86	שפל	779

ציבורי

סה"כ לתשלום	מחיר לקוט"ש בא"ג	סה"כ צריכה בקוט"ש	קריאה נוכחית	קריאה קודמת	סוג צריכה	סוג תעריף
			30/11/25	01/11/25	פרטי חשבון עבור תאריכים:	
₪ 146.72	42.18	347.852			פסגה	777
₪ 0.00	0.00	0.000			גבע	778
₪ 927.06	37.80	2,452.553			שפל	779

סה"כ לדייר:

שיא ביקוש	סה"כ	שפל	גבע	פסגה
49.41	17,965.72	15,333.34	0.00	2,632.38
	₪ 6,906.34	₪ 5,796.00	₪ 0.00	₪ 1,110.34

סה"כ צריכה
 סה"כ לתשלום

₪ 245.92	תשלום קבוע	
₪ 80.30	תשלום עבור גודל חיבור בKVA (3x400)	
₪ 7,232.56	סה"כ לתשלום	לא כולל מע"מ



30112561407





התפלגות חיוב בש"ח לפי תעו"ז

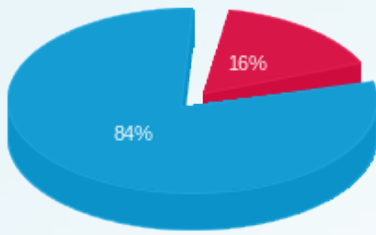

■ פסגה (1,110.34 ש"ח)
■ שפל (5,796.00 ש"ח)

הסטוריית צריכה בקוט"ש

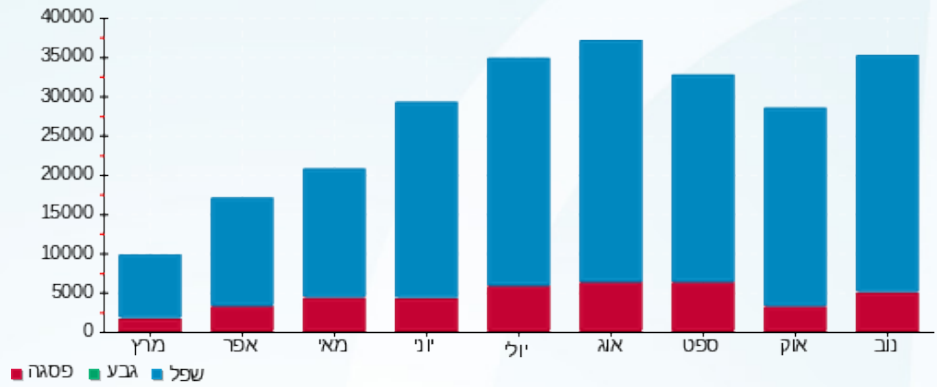



21/12/25 תאריך הפקה:
 30/11/25 תאריך קריאה נוכחית:
 01/11/25 תאריך קריאה קודמת:

שם דייר: מבנה חשמל
שם אתר: כרמיאל מבנה 35.63

לקוח/ה נכבד/ה, אנו מתכבדים להגיש את חישוב צריכת החשמל לתקופה 01/11/25 - 30/11/25:

יטא דרומית - 1 - 15112929 (3x63)

סוג תעריף	סוג צריכה	קריאה קודמת	קריאה נוכחית	סה"כ צריכה בקוט"ש	מחיר לקוט"ש בא"ג	סה"כ לתשלום
			30/11/25	01/11/25	פרטי חשבון עבור תאריכים:	
777	פסגה	26,730.40	26,745.00	-14.60	42.18	₪ -6.16
778	גבע	13,908.60	13,908.60	0.00	0.00	₪ 0.00
779	שפל	43,081.80	43,166.00	-84.20	37.80	₪ -31.83

יטא צפונית - 1 - 15112930 (3x160)

סוג תעריף	סוג צריכה	קריאה קודמת	קריאה נוכחית	סה"כ צריכה בקוט"ש	מחיר לקוט"ש בא"ג	סה"כ לתשלום
			30/11/25	01/11/25	פרטי חשבון עבור תאריכים:	
777	פסגה	166,701.75	166,704.55	-2.80	42.18	₪ -1.18
778	גבע	80,370.59	80,370.59	0.00	0.00	₪ 0.00
779	שפל	294,956.46	295,351.26	-394.80	37.80	₪ -149.23

חשמל - 3 - 81018601 (3x630)

סוג תעריף	סוג צריכה	קריאה קודמת	קריאה נוכחית	סה"כ צריכה בקוט"ש	מחיר לקוט"ש בא"ג	סה"כ לתשלום
			30/11/25	01/11/25	פרטי חשבון עבור תאריכים:	
777	פסגה	1,296,724.54	1,297,190.54	466.00	42.18	₪ 196.56
778	גבע	442,330.13	442,330.13	0.00	0.00	₪ 0.00
779	שפל	822,425.92	825,712.21	3,286.29	37.80	₪ 1,242.22

מבנה תעשייה (קרן זיוד) - 5 - 81018601 (3x400)

סוג תעריף	סוג צריכה	קריאה קודמת	קריאה נוכחית	סה"כ צריכה בקוט"ש	מחיר לקוט"ש בא"ג	סה"כ לתשלום
			30/11/25	01/11/25	פרטי חשבון עבור תאריכים:	
777	פסגה	112,296.32	112,918.73	622.42	42.18	₪ 262.54
778	גבע	30,908.59	30,908.59	0.00	0.00	₪ 0.00
779	שפל	115,719.79	118,542.85	2,823.05	37.80	₪ 1,067.11

סה"כ לדירי:

פסגה	גבע	שפל	סה"כ	שיא ביקוש
------	-----	-----	------	-----------





סה"כ לדירה:

פסגה	גבע	שפל	סה"כ	שיא ביקוש
1,071.02	0.00	5,630.34	6,701.36	42.40
₪ 451.75	₪ 0.00	₪ 2,128.27	₪ 2,580.02	

סה"כ צריכה

סה"כ לתשלום

₪ 245.92	תשלום קבוע	
₪ 162.01	תשלום עבור גודל חיבור בKVA (3x807)	
₪ 2,987.96	סה"כ לתשלום	לא כולל מע"מ



30112554854

התפלגות חיוב בש"ח לפי תעו"ז

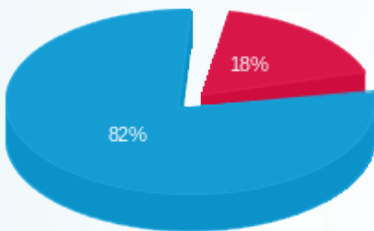

- פסגה (₪ 451.75)
- גבע (₪ 0.00)
- שפל (₪ 2,128.27)

הסטוריית צריכה בקוט"ש

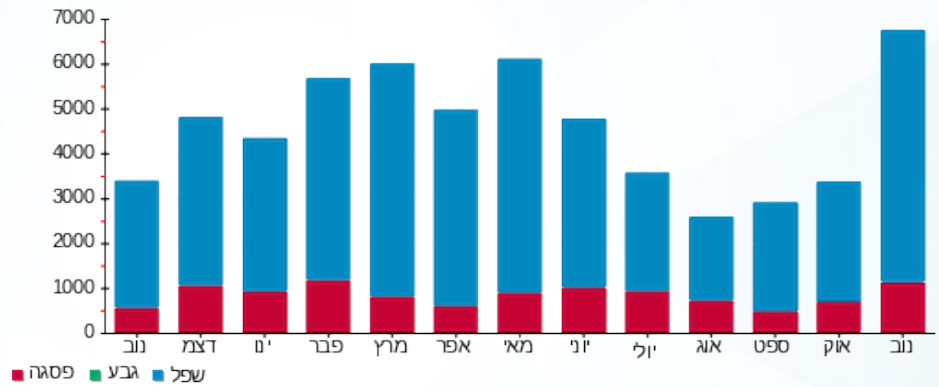



21/12/25 תאריך הפקה:
 30/11/25 תאריך קריאה נוכחית:
 01/11/25 תאריך קריאה קודמת:

שם דייר: מבנה מיזוג אוויר
שם אתר: כרמיאל מבנה 35.63

לקוח/ה נכבד/ה, אנו מתכבדים להגיש את חישוב צריכת החשמל לתקופה 01/11/25 - 30/11/25:

לוח מיזוג אוויר חדר חדש - 6 - (3x630)81018601

סוג תעריף	סוג צריכה	קריאה קודמת	קריאה נוכחית	סה"כ צריכה בקוט"ש	מחיר לקוט"ש בא"ג	סה"כ לתשלום
			30/11/25	01/11/25	פרטי חשבון עבור תאריכים:	
777	פסגה	1,515,728.64	1,515,728.64	0.00	42.18	0.00 ₪
778	גבע	787,145.23	787,145.23	0.00	0.00	0.00 ₪
779	שפל	2,204,172.14	2,204,172.36	0.22	37.80	0.08 ₪

חדש 8 - (3x250)81018601 - B

סוג תעריף	סוג צריכה	קריאה קודמת	קריאה נוכחית	סה"כ צריכה בקוט"ש	מחיר לקוט"ש בא"ג	סה"כ לתשלום
			30/11/25	01/11/25	פרטי חשבון עבור תאריכים:	
777	פסגה	7,892.40	7,892.49	0.09	42.18	0.04 ₪
778	גבע	4,136.38	4,136.38	0.00	0.00	0.00 ₪
779	שפל	13,157.26	13,157.65	0.39	37.80	0.15 ₪

סה"כ לדייר:

פסגה	גבע	שפל	סה"כ	שיא ביקוש
0.09	0.00	0.60	0.70	0.008
0.04 ₪	0.00 ₪	0.23 ₪	0.27 ₪	

סה"כ צריכה

סה"כ לתשלום

245.92 ₪	תשלום קבוע	
176.67 ₪	תשלום עבור גודל חיבור בKVA (3x880)	
422.86 ₪	סה"כ לתשלום	לא כולל מע"מ



30112554855





התפלגות חיוב בש"ח לפי תעו"ז

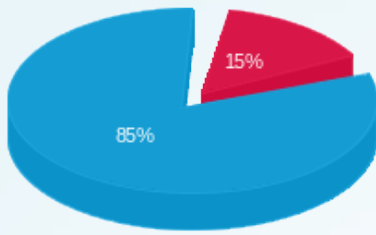

- פסגה (0.04 ש"ח)
- גבע (0.00 ש"ח)
- שפל (0.23 ש"ח)

הסטוריית צריכה בקוט"ש

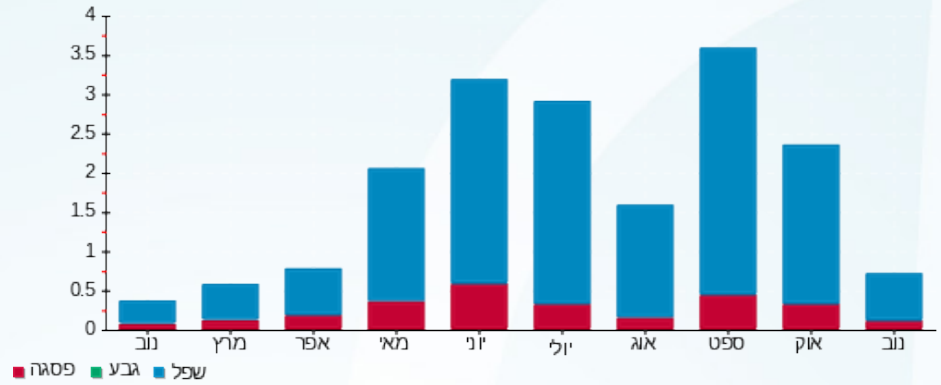



21/12/25 תאריך הפקה:
 30/11/25 תאריך קריאה נוכחית:
 01/11/25 תאריך קריאה קודמת:

שם דייר: רוז חקלאות בע"מ
שם אתר: כרמיאל מבנה 35.63

לקוח/ה נכבד/ה, אנו מתכבדים להגיש את חישוב צריכת החשמל לתקופה 01/11/25 - 30/11/25:

רוז חקלאות - יטא דרומית - 1 - 15112929(3x63)

סוג תעריף	סוג צריכה	קריאה קודמת	קריאה נוכחית	סה"כ צריכה בקוט"ש	מחיר לקוט"ש בא"ג	סה"כ לתשלום
פרטי חשבון עבור תאריכים:			01/11/25	30/11/25		
777	פסגה	26,730.40	26,745.00	14.60	42.18	6.16 ₪
778	גבע	13,908.60	13,908.60	0.00	0.00	0.00 ₪
779	שפל	43,081.80	43,166.00	84.20	37.80	31.83 ₪

יטא צפונית - 1 - 15112930(3x160)

סוג תעריף	סוג צריכה	קריאה קודמת	קריאה נוכחית	סה"כ צריכה בקוט"ש	מחיר לקוט"ש בא"ג	סה"כ לתשלום
פרטי חשבון עבור תאריכים:			01/11/25	30/11/25		
777	פסגה	166,701.75	166,704.55	2.80	42.18	1.18 ₪
778	גבע	80,370.59	80,370.59	0.00	0.00	0.00 ₪
779	שפל	294,956.46	295,351.26	394.80	37.80	149.23 ₪

לוח משאבות מערכת צילר - 1 - 20281997(3x63)

סוג תעריף	סוג צריכה	קריאה קודמת	קריאה נוכחית	סה"כ צריכה בקוט"ש	מחיר לקוט"ש בא"ג	סה"כ לתשלום
פרטי חשבון עבור תאריכים:			01/11/25	30/11/25		
777	פסגה	71,658.40	72,034.60	376.20	42.18	158.68 ₪
778	גבע	30,044.60	30,044.60	0.00	0.00	0.00 ₪
779	שפל	172,992.80	174,790.30	1,797.50	37.80	679.46 ₪

רוז חקלאות בע"מ מא - 7 - 81018601(3x400)

סוג תעריף	סוג צריכה	קריאה קודמת	קריאה נוכחית	סה"כ צריכה בקוט"ש	מחיר לקוט"ש בא"ג	סה"כ לתשלום
פרטי חשבון עבור תאריכים:			01/11/25	30/11/25		
777	פסגה	90,934.07	91,090.84	156.77	42.18	66.13 ₪
778	גבע	35,385.50	35,385.50	0.00	0.00	0.00 ₪
779	שפל	128,769.89	129,969.47	1,199.58	37.80	453.44 ₪

ציבורי

סוג תעריף	סוג צריכה	קריאה קודמת	קריאה נוכחית	סה"כ צריכה בקוט"ש	מחיר לקוט"ש בא"ג	סה"כ לתשלום
-----------	-----------	-------------	--------------	-------------------	------------------	-------------





ציבורי

סה"כ לתשלום	מחיר לקוט"ש בא"ג	סה"כ צריכה בקוט"ש	קריאה נוכחית	קריאה קודמת	סוג צריכה	סוג תעריף
			30/11/25	01/11/25	פרטי חשבון עבור תאריכים:	
₪ 35.35	42.18	83.802			פסגה	777
₪ 0.00	0.00	0.000			גבע	778
₪ 250.18	37.80	661.860			שפל	779

סה"כ לדירה:

שיא ביקוש	סה"כ	שפל	גבע	פסגה	סה"כ צריכה
16.86	4,772.11	4,137.94	0.00	634.17	סה"כ לתשלום
	₪ 1,831.64	₪ 1,564.14	₪ 0.00	₪ 267.49	

₪ 245.92	תשלום קבוע	
₪ 137.72	תשלום עבור גודל חיבור בKVA (3x686)	
₪ 2,215.28	סה"כ לתשלום	לא כולל מע"מ

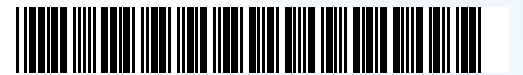

30112559469

התפלגות חיוב בש"ח לפי תעו"ז

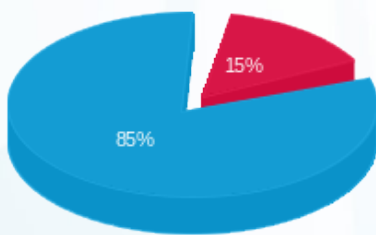

- פסגה (₪ 267.49)
- גבע (₪ 0.00)
- שפל (₪ 1,564.14)

הסטוריית צריכה בקוט"ש

