



22/12/25 תאריך הפקה:
 19/12/25 תאריך קריאה נכחית:
 20/11/25 תאריך קריאה קודמת:

שם דייר: *בנין 2 - דירה 2031 2032 בן רוחי שניר
 שם אתר: אלמוג פרטיים חדש

לקוח/ה נכבד/ה, אנו מתכבדים להגיש את חישוב צריכת החשמל לתקופה 19/12/25 - 20/11/25:

בנין 2 - דירה 2031 בן רוחי שניר - 3 - 00023145(0x0)

| סוג תעריף | סוג צריכה | קריאה קודמת | קריאה נכחית | סה"כ צריכה בקוט"ש | מחיר לקוט"ש בא"ג | סה"כ לתשלום |
|--------------------------|-----------|-------------|-------------|-------------------|------------------|-------------|
| פרטי חשבון עבור תאריכים: | | 20/11/25 | 19/12/25 | | | |
| 999 | | 144,347.01 | 144,941.30 | 594.29 | 54.25 | 322.40 ₪ |

סה"כ לדייר:

| שיא ביקוש | סה"כ |
|-----------|----------|
| 4.01 | 594.29 |
| | 322.40 ₪ |

| | | |
|----------|----------------------------------|--------------|
| 24.43 ₪ | תשלום קבוע | |
| 0.00 ₪ | תשלום עבור גודל חיבור בKVA (0x0) | |
| 346.83 ₪ | סה"כ לתשלום | לא כולל מע"מ |





22/12/25 תאריך הפקה:
 19/12/25 תאריך קריאה נוכחית:
 20/11/25 תאריך קריאה קודמת:

שם דייר: בניין 1 - דירה 1041 אריאל אברהם
 שם אתר: אלמוג פרטיים חדש

לקוח/ה נכבד/ה, אנו מתכבדים להגיש את חישוב צריכת החשמל לתקופה 19/12/25 - 20/11/25:

בניין 1 - דירה 1041 אריאל אברהם - 6 - 00023164(0x0)

| סה"כ לתשלום | מחיר לקוט"ש בא"ג | סה"כ צריכה בקוט"ש | קריאה נוכחית | קריאה קודמת | סוג צריכה | סוג תעריף |
|-------------|------------------|-------------------|--------------|-------------|--------------------------|-----------|
| | | | 19/12/25 | 20/11/25 | פרטי חשבון עבור תאריכים: | |
| 21.12 ₪ | 54.25 | 38.93 | 67,592.00 | 67,553.07 | | 999 |

ציבורי

| סה"כ לתשלום | הערה |
|-------------|--------|
| 72.88 ₪ | ציבורי |

סה"כ לדייר:

| שיא ביקוש | סה"כ |
|-----------|---------|
| 3.08 | 38.93 |
| | 94.00 ₪ |

| | | |
|----------|----------------------------------|--------------|
| 24.43 ₪ | תשלום קבוע | |
| 0.00 ₪ | תשלום עבור גודל חיבור בKVA (0x0) | |
| 118.43 ₪ | סה"כ לתשלום | לא כולל מע"מ |





22/12/25

תאריך הפקה:

שם דייר: בניין 1 - דירה 1051 כהן גיא - בעל דירה
שם אתר: אלמוג פרטיים חדש

19/12/25

תאריך קריאה נוכחית:

20/11/25

תאריך קריאה קודמת:

לקוח/ה נכבד/ה, אנו מתכבדים להגיש את חישוב צריכת החשמל לתקופה 19/12/25 - 20/11/25:
בניין 1 - דירה 1051 כהן גיא - בעל דירה - 5 - 00023164(0x0)

| סוג תעריף | סוג צריכה | קריאה קודמת | קריאה נוכחית | סה"כ צריכה בקוט"ש | מחיר לקוט"ש בא"ג | סה"כ לתשלום |
|--------------------------|-----------|-------------|--------------|-------------------|------------------|-------------|
| פרטי חשבון עבור תאריכים: | | 20/11/25 | 19/12/25 | | | |
| 999 | | 77,837.54 | 78,044.96 | 207.42 | 54.25 | 112.53 ₪ |

ציבורי

| סוג תעריף | הערה | סה"כ לתשלום |
|-----------|------|-------------|
| ציבורי | | 72.88 ₪ |

סה"כ לדייר:

| שיא ביקוש | סה"כ |
|-----------|----------|
| 3.94 | 207.42 |
| | 185.41 ₪ |

| | | |
|----------|---|---------------------|
| 24.43 ₪ | תשלום קבוע | |
| 0.00 ₪ | תשלום עבור גודל חיבור בKVA (0x0) | |
| 209.84 ₪ | סה"כ לתשלום | לא כולל מע"מ |



22/12/25 תאריך הפקה:
 19/12/25 תאריך קריאה נוכחית:
 20/11/25 תאריך קריאה קודמת:

שם דייר: בניין 1 - דירה 1231 זאב בן דוד
 שם אתר: אלמוג פרטיים חדש

לקוח/ה נכבד/ה, אנו מתכבדים להגיש את חישוב צריכת החשמל לתקופה 19/12/25 - 20/11/25:

בניין 1 - דירה 1231 זאב בן דוד - 21 - 00023164(0x0)

| סוג תעריף | סוג צריכה | קריאה קודמת | קריאה נוכחית | סה"כ צריכה בקוט"ש | מחיר לקוט"ש בא"ג | סה"כ לתשלום |
|--------------------------|-----------|-------------|--------------|-------------------|------------------|-------------|
| פרטי חשבון עבור תאריכים: | | 20/11/25 | 19/12/25 | | | |
| 999 | | 39,520.38 | 39,641.38 | 120.99 | 54.25 | 65.64 ₪ |

ציבורי

| סוג תעריף | הערה | סה"כ לתשלום |
|-----------|------|-------------|
| ציבורי | | 36.44 ₪ |

סה"כ לדייר:

| שיא ביקוש | סה"כ |
|-----------|----------|
| 3.31 | 120.99 |
| | 102.08 ₪ |

| | | |
|----------|---|---------------------|
| 24.43 ₪ | תשלום קבוע | |
| 0.00 ₪ | תשלום עבור גודל חיבור בKVA (0x0) | |
| 126.51 ₪ | סה"כ לתשלום | לא כולל מע"מ |

22/12/25 תאריך הפקה:
 19/12/25 תאריך קריאה נוכחי:
 20/11/25 תאריך קריאה קודמת:

שם דייר: בנין 1 - דירה 1232 אדמס חילבן
 שם אתר: אלמוג פרטיים חדש

לקוח/ה נכבד/ה, אנו מתכבדים להגיש את חישוב צריכת החשמל לתקופה 19/12/25 - 20/11/25:

בנין 1 - דירה 1232 אדמס חילבן - 21 - 00023164 (0x0)

| סוג תעריף | סוג צריכה | קריאה קודמת | קריאה נוכחית | סה"כ צריכה בקוט"ש | מחיר לקוט"ש בא"ג | סה"כ לתשלום |
|--------------------------|-----------|-------------|--------------|-------------------|------------------|-------------|
| פרטי חשבון עבור תאריכים: | | 20/11/25 | 19/12/25 | | | |
| 999 | | 39,520.38 | 39,641.38 | 120.99 | 54.25 | 65.64 ₪ |

ציבורי

| סוג תעריף | הערה | סה"כ לתשלום |
|-----------|------|-------------|
| ציבורי | | 36.44 ₪ |

סה"כ לדייר:

| שיא ביקוש | סה"כ |
|-----------|----------|
| 3.31 | 120.99 |
| | 102.08 ₪ |

| | | |
|----------|---|---------------------|
| 24.43 ₪ | תשלום קבוע | |
| 0.00 ₪ | תשלום עבור גודל חיבור בKVA (0x0) | |
| 126.51 ₪ | סה"כ לתשלום | לא כולל מע"מ |

התפלגות חיוב בש"ח לפי תעו"ז

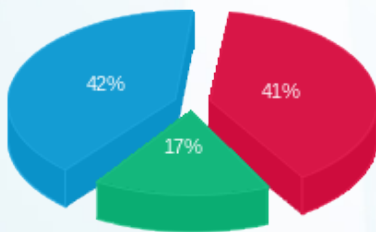

פסגה (26.73 ₪)
 גבע (11.24 ₪)
 שפל (27.67 ₪)

הסטוריית צריכה בקוט"ש

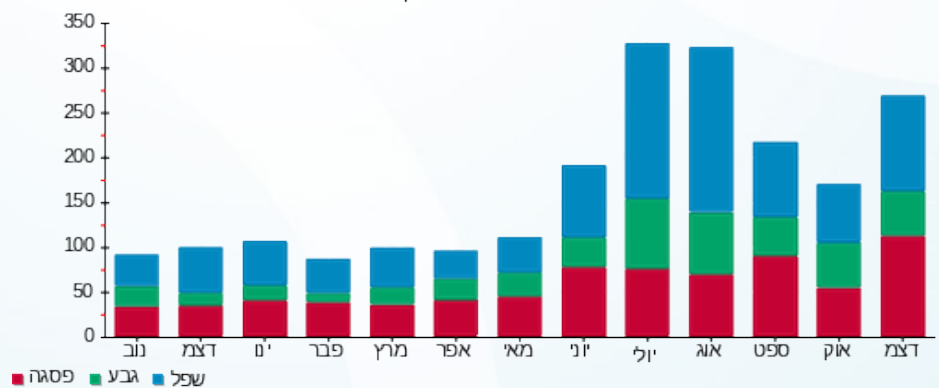



22/12/25

תאריך הפקה:

שם דייר: בנין 2 - דירה 2021 - שמואלי בעז וחדוה - בעל דירה
שם אתר: אלמוג פרטיים חדש

19/12/25

תאריך קריאה נוכחית:

20/11/25

תאריך קריאה קודמת:

לקוח/ה נכבד/ה, אנו מתכבדים להגיש את חישוב צריכת החשמל לתקופה 19/12/25 - 20/11/25:
בנין 2 - דירה 2021 - שמואלי בעז וחדוה - בעל דירה - 2 - 00023145(0x0)

| סוג תעריף | סוג צריכה | קריאה קודמת | קריאה נוכחית | סה"כ צריכה בקוט"ש | מחיר לקוט"ש בא"ג | סה"כ לתשלום |
|--------------------------|-----------|-------------|--------------|-------------------|------------------|-------------|
| פרטי חשבון עבור תאריכים: | | 20/11/25 | 19/12/25 | | | |
| 999 | | 111,117.24 | 111,390.88 | 273.64 | 54.25 | 148.45 ₪ |

ציבורי

| סוג תעריף | הערה | סה"כ לתשלום |
|-----------|------|-------------|
| ציבורי | | 36.44 ₪ |

סה"כ לדייר:

| שיא ביקוש | סה"כ |
|-----------|----------|
| 3.68 | 273.64 |
| | 184.89 ₪ |

| | | |
|----------|---|---------------------|
| 24.43 ₪ | תשלום קבוע | |
| 0.00 ₪ | תשלום עבור גודל חיבור בKVA (0x0) | |
| 209.32 ₪ | סה"כ לתשלום | לא כולל מע"מ |





22/12/25 תאריך הפקה:
 19/12/25 תאריך קריאה נוכחית:
 20/11/25 תאריך קריאה קודמת:

שם דייר: בניין 2 - דירה 2331 עמיאל יצחק
שם אתר: אלמוג פרטיים חדש

לקוח/ה נכבד/ה, אנו מתכבדים להגיש את חישוב צריכת החשמל לתקופה 19/12/25 - 20/11/25:

בניין 2 - דירה 2331 עמיאל יצחק - 1 - 00023155(0x0)

| סוג תעריף | סוג צריכה | קריאה קודמת | קריאה נוכחית | סה"כ צריכה בקוט"ש | מחיר לקוט"ש בא"ג | סה"כ לתשלום |
|--------------------------|-----------|-------------|--------------|-------------------|------------------|-------------|
| פרטי חשבון עבור תאריכים: | | 20/11/25 | 19/12/25 | | | |
| 999 | | 126,612.48 | 126,758.04 | 145.56 | 54.25 | 78.97 ₪ |

ציבורי

| סוג תעריף | הערה | סה"כ לתשלום |
|-----------|------|-------------|
| ציבורי | | 36.44 ₪ |

סה"כ לדייר:

| שיא ביקוש | סה"כ |
|-----------|----------|
| | 145.56 |
| | 115.41 ₪ |

| | | |
|----------|---|---------------------|
| 24.43 ₪ | תשלום קבוע | |
| 0.00 ₪ | תשלום עבור גודל חיבור בKVA (0x0) | |
| 139.84 ₪ | סה"כ לתשלום | לא כולל מע"מ |





22/12/25 תאריך הפקה:
 19/12/25 תאריך קריאה נוכחית:
 20/11/25 תאריך קריאה קודמת:

שם דייר: בנין 5 - דירה 5011 לאון אסייג
 שם אתר: אלמוג פרטיים חדש

לקוח/ה נכבד/ה, אנו מתכבדים להגיש את חישוב צריכת החשמל לתקופה 19/12/25 - 20/11/25:

בנין 5 - דירה 5011 לאון אסייג - 1 - 00023134(0x0)

| סוג תעריף | סוג צריכה | קריאה קודמת | קריאה נוכחית | סה"כ צריכה בקוט"ש | מחיר לקוט"ש בא"ג | סה"כ לתשלום |
|--------------------------|-----------|-------------|--------------|-------------------|------------------|-------------|
| פרטי חשבון עבור תאריכים: | | 20/11/25 | 19/12/25 | | | |
| 999 | | 140,234.41 | 140,350.35 | 115.93 | 54.25 | 62.89 ₪ |

ציבורי

| סוג תעריף | הערה | סה"כ לתשלום |
|-----------|------|-------------|
| ציבורי | | 72.88 ₪ |

סה"כ לדייר:

| שיא ביקוש | סה"כ |
|-----------|----------|
| 2.83 | 115.93 |
| | 135.77 ₪ |

| | | |
|----------|----------------------------------|--------------|
| 24.43 ₪ | תשלום קבוע | |
| 0.00 ₪ | תשלום עבור גודל חיבור בKVA (0x0) | |
| 160.20 ₪ | סה"כ לתשלום | לא כולל מע"מ |





22/12/25 תאריך הפקה:
 19/12/25 תאריך קריאה נוכחית:
 20/11/25 תאריך קריאה קודמת:

שם דייר: בנין 5 - דירה 5211 אסייג לאון
שם אתר: אלמוג פרטיים חדש

לקוח/ה נכבד/ה, אנו מתכבדים להגיש את חישוב צריכת החשמל לתקופה 19/12/25 - 20/11/25:

בנין 5 - דירה 5211 אסייג לאון - 1 - 15129206(0x0)

| סה"כ לתשלום | מחיר לקוט"ש בא"ג | סה"כ צריכה בקוט"ש | קריאה נוכחית | קריאה קודמת | סוג צריכה | סוג תעריף |
|-------------|------------------|-------------------|--------------|-------------|--------------------------|-----------|
| | | | 19/12/25 | 20/11/25 | פרטי חשבון עבור תאריכים: | |
| 175.09 ₪ | 54.25 | 322.75 | 89,662.65 | 89,339.90 | | 999 |

ציבורי

| סה"כ לתשלום | הערה |
|-------------|--------|
| 72.88 ₪ | ציבורי |

סה"כ לדייר:

| שיא ביקוש | סה"כ |
|-----------|----------|
| 4.64 | 322.75 |
| | 247.97 ₪ |

| | | |
|----------|---|---------------------|
| 24.43 ₪ | תשלום קבוע | |
| 0.00 ₪ | תשלום עבור גודל חיבור בKVA (0x0) | |
| 272.40 ₪ | סה"כ לתשלום | לא כולל מע"מ |





22/12/25 תאריך הפקה:
 19/12/25 תאריך קריאה נוכחית:
 20/11/25 תאריך קריאה קודמת:

שם דייר: בנין 5 - דירה 5531 ציפין דמיטרי
שם אתר: אלמוג פרטיים חדש

לקוח/ה נכבד/ה, אנו מתכבדים להגיש את חישוב צריכת החשמל לתקופה 19/12/25 - 20/11/25:

בנין 5 - דירה 5531 ציפין דמיטרי - 15 - 00023134(0x0)

| סוג תעריף | סוג צריכה | קריאה קודמת | קריאה נוכחית | סה"כ צריכה בקוט"ש | מחיר לקוט"ש בא"ג | סה"כ לתשלום |
|--------------------------|-----------|-------------|--------------|-------------------|------------------|-------------|
| פרטי חשבון עבור תאריכים: | | 20/11/25 | 19/12/25 | | | |
| 999 | | 108,039.78 | 108,208.09 | 168.31 | 54.25 | 91.31 ₪ |

ציבורי

| סוג תעריף | הערה | סה"כ לתשלום |
|-----------|------|-------------|
| ציבורי | | 72.88 ₪ |

סה"כ לדייר:

| שיא ביקוש | סה"כ |
|-----------|----------|
| 4.19 | 168.31 |
| | 164.19 ₪ |

| | | |
|----------|---|---------------------|
| 24.43 ₪ | תשלום קבוע | |
| 0.00 ₪ | תשלום עבור גודל חיבור בKVA (0x0) | |
| 188.62 ₪ | סה"כ לתשלום | לא כולל מע"מ |





22/12/25

תאריך הפקה:

שם דייר: בנין 8 - דירה 8423 8424 אוגט בלנק מירי
שם אתר: אלמוג פרטיים חדש

19/12/25

תאריך קריאה נוכחית:

20/11/25

תאריך קריאה קודמת:

לקוח/ה נכבד/ה, אנו מתכבדים להגיש את חישוב צריכת החשמל לתקופה 19/12/25 - 20/11/25:
בנין 8 - דירה 8423 אוגט בלנק מירי - 4 - 81004347(0x0)

| סוג תעריף | סוג צריכה | קריאה קודמת | קריאה נוכחית | סה"כ צריכה בקוט"ש | מחיר לקוט"ש בא"ג | סה"כ לתשלום |
|--------------------------|-----------|-------------|--------------|-------------------|------------------|-------------|
| פרטי חשבון עבור תאריכים: | | 20/11/25 | 19/12/25 | | | |
| 999 | | 129,817.90 | 130,174.60 | 356.70 | 54.25 | 193.51 ₪ |

ציבורי

| סוג תעריף | הערה | סה"כ לתשלום |
|-----------|------|-------------|
| ציבורי | | 36.44 ₪ |

סה"כ לדייר:

| שיא ביקוש | סה"כ |
|-----------|----------|
| 4.70 | 356.70 |
| | 229.95 ₪ |

| | | |
|----------|---|---------------------|
| 24.43 ₪ | תשלום קבוע | |
| 0.00 ₪ | תשלום עבור גודל חיבור בKVA (0x0) | |
| 254.38 ₪ | סה"כ לתשלום | לא כולל מע"מ |





22/12/25

תאריך הפקה:

שם דייר: בנין 8 - דירה 8512 8511 בן חנין אילן
שם אתר: אלמוג פרטיים חדש

19/12/25

תאריך קריאה נוכחית:

20/11/25

תאריך קריאה קודמת:

לקוח/ה נכבד/ה, אנו מתכבדים להגיש את חישוב צריכת החשמל לתקופה 19/12/25 - 20/11/25:
בנין 8 - דירה 8511 בן חנין אילן - 22 - (0x0)81004629

| סה"כ לתשלום | מחיר לקוט"ש בא"ג | סה"כ צריכה בקוט"ש | קריאה נוכחית | קריאה קודמת | סוג צריכה | סוג תעריף |
|-------------|------------------|-------------------|--------------|-------------|--------------------------|-----------|
| | | | 19/12/25 | 20/11/25 | פרטי חשבון עבור תאריכים: | |
| ₪ 0.00 | 54.25 | 0.00 | 79,497.80 | 79,497.80 | | 999 |

ציבורי

| סה"כ לתשלום | הערה |
|-------------|--------|
| ₪ 36.44 | ציבורי |

סה"כ לדייר:

| שיא ביקוש | סה"כ |
|-----------|---------|
| | 0.00 |
| | ₪ 36.44 |

| | | |
|---------|---|---------------------|
| ₪ 24.43 | תשלום קבוע | |
| ₪ 0.00 | תשלום עבור גודל חיבור בKVA (0x0) | |
| ₪ 60.87 | סה"כ לתשלום | לא כולל מע"מ |





22/12/25

תאריך הפקה:

שם דייר: בנין 8 - דירה 8514 8513 בן חנין אילן
שם אתר: אלמוג פרטיים חדש

19/12/25

תאריך קריאה נוכחי:

20/11/25

תאריך קריאה קודמת:

לקוח/ה נכבד/ה, אנו מתכבדים להגיש את חישוב צריכת החשמל לתקופה 19/12/25 - 20/11/25:

בנין 8 - דירה 8513 בן חנין אילן - 19 - 81004629(0x0)

| סוג תעריף | סוג צריכה | קריאה קודמת | קריאה נוכחית | סה"כ צריכה בקוט"ש | מחיר לקוט"ש בא"ג | סה"כ לתשלום |
|--------------------------|-----------|-------------|--------------|-------------------|------------------|-------------|
| פרטי חשבון עבור תאריכים: | | 20/11/25 | 19/12/25 | | | |
| 999 | | 89,288.70 | 89,412.60 | 123.90 | 54.25 | 67.22 ₪ |

ציבורי

| סוג תעריף | הערה | סה"כ לתשלום |
|-----------|------|-------------|
| ציבורי | | 36.44 ₪ |

סה"כ לדייר:

| שיא ביקוש | סה"כ |
|-----------|----------|
| 2.50 | 123.90 |
| | 103.66 ₪ |

| | | |
|----------|----------------------------------|--------------|
| 24.43 ₪ | תשלום קבוע | |
| 0.00 ₪ | תשלום עבור גודל חיבור בKVA (0x0) | |
| 128.09 ₪ | סה"כ לתשלום | לא כולל מע"מ |

התפלגות חיוב בש"ח לפי תעו"ז

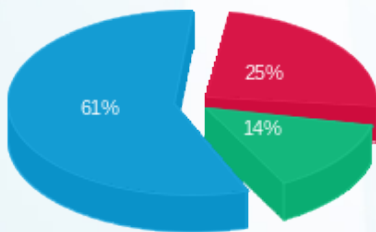

פסגה (16.71 ₪)
גבע (9.60 ₪)
שפל (40.90 ₪)

הסטוריית צריכה בקוט"ש

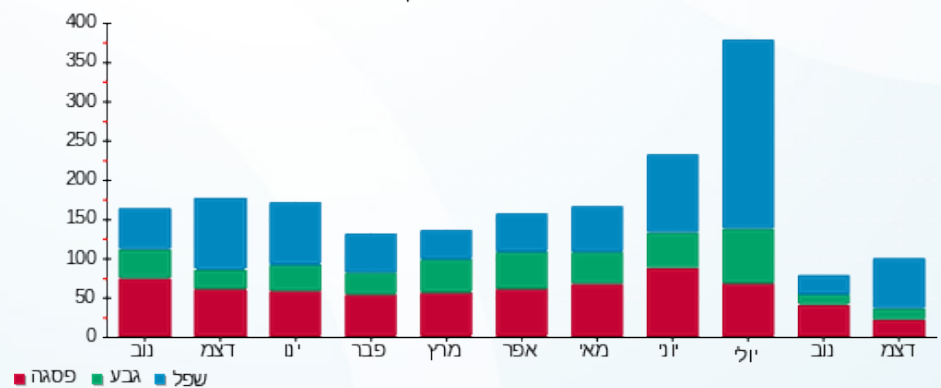

22/12/25 תאריך הפקה:
 19/12/25 תאריך קריאה נוכחית:
 20/11/25 תאריך קריאה קודמת:

שם דייר: בנין 9 - דירה 9412 אוחנן סנדי
 שם אתר: אלמוג פרטיים חדש

לקוח/ה נכבד/ה, אנו מתכבדים להגיש את חישוב צריכת החשמל לתקופה 19/12/25 - 20/11/25:

בנין 9 - דירה 9412 אוחנן סנדי - 33 - 13080926(0x0)

| סוג תעריף | סוג צריכה | קריאה קודמת | קריאה נוכחית | סה"כ צריכה בקוט"ש | מחיר לקוט"ש בא"ג | סה"כ לתשלום |
|--------------------------|-----------|-------------|--------------|-------------------|------------------|-------------|
| פרטי חשבון עבור תאריכים: | | 20/11/25 | 19/12/25 | | | |
| 999 | | 27,202.45 | 27,679.30 | 476.85 | 54.25 | 258.69 ₪ |

ציבורי

| סוג תעריף | הערה | סה"כ לתשלום |
|-----------|------|-------------|
| ציבורי | | 36.44 ₪ |

סה"כ לדייר:

| שיא ביקוש | סה"כ |
|-----------|----------|
| 6.05 | 476.85 |
| | 295.13 ₪ |

| | | |
|----------|---|---------------------|
| 24.43 ₪ | תשלום קבוע | |
| 0.00 ₪ | תשלום עבור גודל חיבור בKVA (0x0) | |
| 319.56 ₪ | סה"כ לתשלום | לא כולל מע"מ |

התפלגות חיוב בש"ח לפי תעו"ז

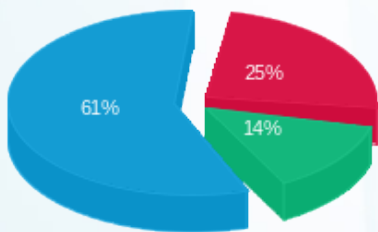

פסגה (₪ 64.77) ■
 גבע (₪ 36.10) ■
 שפל (₪ 157.81) ■

הסטוריית צריכה בקוט"ש

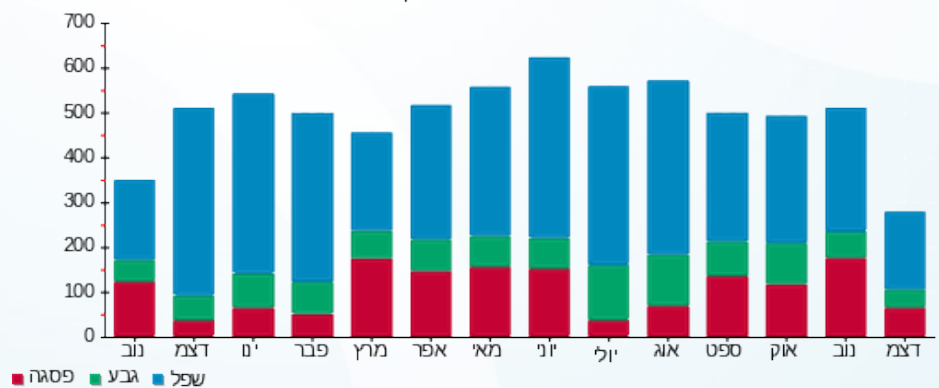

22/12/25 תאריך הפקה:
 19/12/25 תאריך קריאה נוכחית:
 20/11/25 תאריך קריאה קודמת:

שם דייר: דירה 2-5221 בן הרוש יוסף
 שם אתר: אלמוג פרטיים חדש

לקוח/ה נכבד/ה, אנו מתכבדים להגיש את חישוב צריכת החשמל לתקופה 19/12/25 - 20/11/25:

דירה 2-5221 בן הרוש יוסף - 2 - 15129206(0x0)

| סוג תעריף | סוג צריכה | קריאה קודמת | קריאה נוכחית | סה"כ צריכה בקוט"ש | מחיר לקוט"ש בא"ג | סה"כ לתשלום |
|--------------------------|-----------|-------------|--------------|-------------------|------------------|-------------|
| פרטי חשבון עבור תאריכים: | | 20/11/25 | 19/12/25 | | | |
| 999 | | 41,164.08 | 41,181.83 | 17.75 | 54.25 | 9.63 ₪ |

ציבורי

| סוג תעריף | הערה | סה"כ לתשלום |
|-----------|------|-------------|
| ציבורי | | 36.44 ₪ |

סה"כ לדייר:

| שיא ביקוש | סה"כ |
|-----------|---------|
| 3.33 | 17.75 |
| | 46.07 ₪ |

| תשלום קבוע | תשלום עבור גודל חיבור בKVA (0x0) | סה"כ לתשלום | לא כולל מע"מ |
|------------|----------------------------------|-------------|--------------|
| 24.43 ₪ | 0.00 ₪ | 70.50 ₪ | |

התפלגות חיוב בש"ח לפי תעו"ז

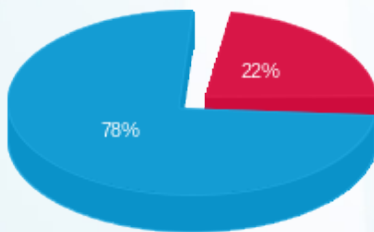

פסגה (2.12 ₪)
 גבע (0.00 ₪)
 שפל (7.51 ₪)

הסטוריית צריכה בקוט"ש

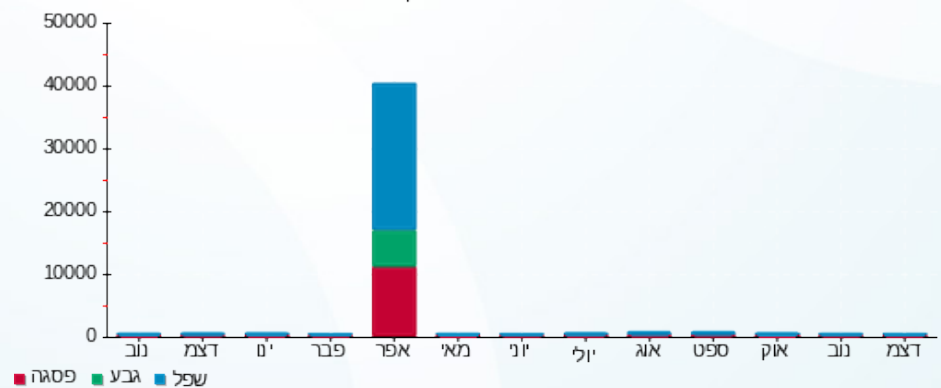

22/12/25 תאריך הפקה:
 19/12/25 תאריך קריאה נוכחית:
 20/11/25 תאריך קריאה קודמת:

שם דייר: דירה 5222 בן הרוש יוסף
 שם אתר: אלמוג פרטיים חדש

לקוח/ה נכבד/ה, אנו מתכבדים להגיש את חישוב צריכת החשמל לתקופה 19/12/25 - 20/11/25:

דירה 5222 בן הרוש יוסף - 2 - 15129206(0x0)

| סוג תעריף | סוג צריכה | קריאה קודמת | קריאה נוכחית | סה"כ צריכה בקוט"ש | מחיר לקוט"ש בא"ג | סה"כ לתשלום |
|--------------------------|-----------|-------------|--------------|-------------------|------------------|-------------|
| פרטי חשבון עבור תאריכים: | | 20/11/25 | 19/12/25 | | | |
| 999 | | 41,164.08 | 41,181.83 | 17.75 | 54.25 | 9.63 ₪ |

ציבורי

| סוג תעריף | הערה | סה"כ לתשלום |
|-----------|------|-------------|
| ציבורי | | 36.44 ₪ |

סה"כ לדייר:

| שיא ביקוש | סה"כ |
|-----------|---------|
| 3.33 | 17.75 |
| | 46.07 ₪ |

| | | |
|---------|---|---------------------|
| 24.43 ₪ | תשלום קבוע | |
| 0.00 ₪ | תשלום עבור גודל חיבור בKVA (0x0) | |
| 70.50 ₪ | סה"כ לתשלום | לא כולל מע"מ |

התפלגות חיוב בש"ח לפי תעו"ז

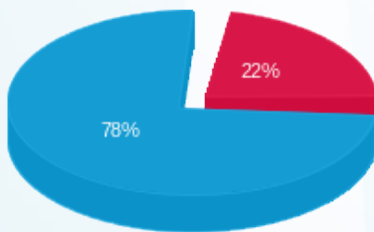

פסגה (2.12 ₪)
 גבע (0.00 ₪)
 שפל (7.51 ₪)

הסטוריית צריכה בקוט"ש

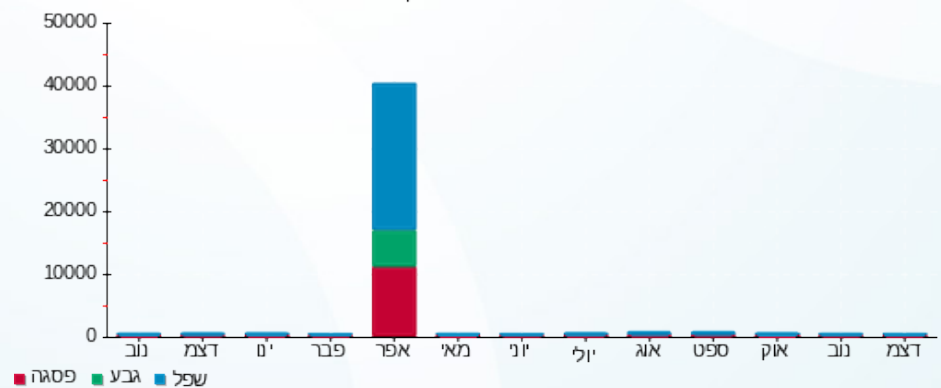

22/12/25 תאריך הפקה:
 19/12/25 תאריך קריאה נוכחית:
 20/11/25 תאריך קריאה קודמת:

שם דייר: דירה 8411 ג'ד בוטבול
 שם אתר: אלמוג פרטיים חדש

לקוח/ה נכבד/ה, אנו מתכבדים להגיש את חישוב צריכת החשמל לתקופה 19/12/25 - 20/11/25:

ג'ד בוטבול - דירה 8411 - 3 - 81004629(0x0)

| סה"כ לתשלום | מחיר לקוט"ש בא"ג | סה"כ צריכה בקוט"ש | קריאה נוכחית | קריאה קודמת | סוג צריכה | סוג תעריף |
|-------------|------------------|-------------------|--------------|-------------|--------------------------|-----------|
| | | | 19/12/25 | 20/11/25 | פרטי חשבון עבור תאריכים: | |
| 108.69 ₪ | 54.25 | 200.35 | 60,885.95 | 60,685.60 | | 999 |

ציבורי

| סה"כ לתשלום | הערה |
|-------------|--------|
| 36.44 ₪ | ציבורי |

סה"כ לדייר:

| שיא ביקוש | סה"כ |
|-----------|----------|
| 4.00 | 200.35 |
| | 145.13 ₪ |

| | | |
|----------|---|---------------------|
| 24.43 ₪ | תשלום קבוע | |
| 0.00 ₪ | תשלום עבור גודל חיבור בKVA (0x0) | |
| 169.56 ₪ | סה"כ לתשלום | לא כולל מע"מ |

