



25/12/25

תאריך הפקה:

שם דייר: 42DS

23/12/25

תאריך קריאה נוכחית:

שם אתר: בית יוזוק יוקנעם

25/11/25

תאריך קריאה קודמת:

לקוח/ה נכבד/ה, אנו מתכבדים להגיש את חישוב צריכת החשמל לתקופה 23/12/25 - 25/11/25:

42DS - (3x32)24022085 - 3

סה"כ לתשלום	מחיר לקוט"ש בא"ג	סה"כ צריכה בקוט"ש	קריאה נוכחית	קריאה קודמת	סוג צריכה	סוג תעריף
			30/11/25	25/11/25	פרטי חשבון עבור תאריכים:	
₪ 6.54	42.18	15.50	934.55	919.05	פסגה	777
₪ 0.00	0.00	0.00	0.00	0.00	גבע	778
₪ 41.62	37.80	110.10	6,328.40	6,218.30	שפל	779
			23/12/25	01/12/25	פרטי חשבון עבור תאריכים:	
₪ 84.50	102.30	82.60	1,017.15	934.55	פסגה	777
₪ 0.00	0.00	0.00	0.00	0.00	גבע	778
₪ 147.72	38.62	382.50	6,710.90	6,328.40	שפל	779

סה"כ לדייר:

שיא ביקוש	סה"כ	שפל	גבע	פסגה
6.55	590.70	492.60	0.00	98.10
	₪ 280.38	₪ 189.34	₪ 0.00	₪ 91.04

סה"כ צריכה

סה"כ לתשלום

₪ 245.92	תשלום קבוע	
₪ 6.21	תשלום עבור גודל חיבור בKVA (3x32)	
₪ 532.51	סה"כ לתשלום	לא כולל מע"מ

התפלגות חיוב בש"ח לפי תעו"ז

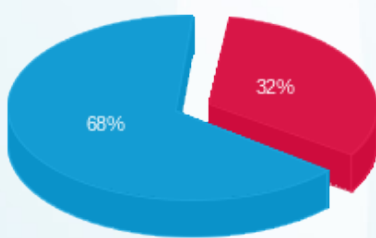

פסגה (₪ 91.04) (91%)
 גבע (₪ 0.00) (0%)
 שפל (₪ 189.34) (19%)

הסטוריית צריכה בקוט"ש

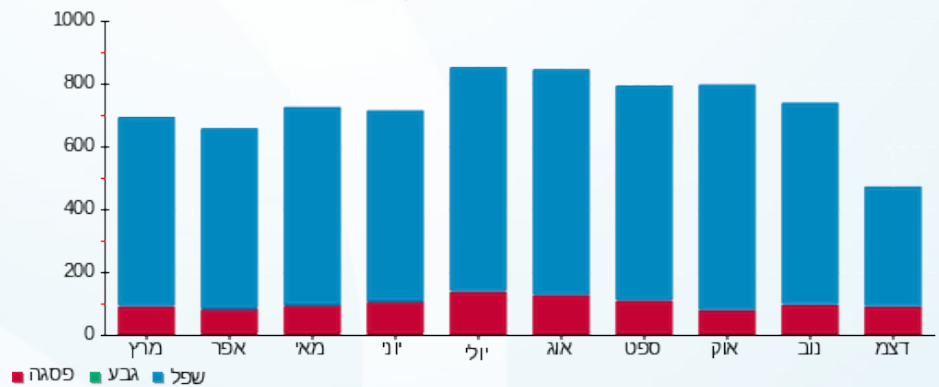



25/12/25

תאריך הפקה:

שם דייר: CERETRIV
שם אתר: בית יזזוק יוקנעם

23/12/25

תאריך קריאה נוכחית:

25/11/25

תאריך קריאה קודמת:

לקוח/ה נכבד/ה, אנו מתכבדים להגיש את חישוב צריכת החשמל לתקופה 23/12/25 - 25/11/25:

CERETRIV - (3x100)24022083 - 4

סה"כ לתשלום	מחיר לקוט"ש בא"ג	סה"כ צריכה בקוט"ש	קריאה נוכחית	קריאה קודמת	סוג צריכה	סוג תעריף
			30/11/25	25/11/25	פרטי חשבון עבור תאריכים:	
27.08 ₪	42.18	64.20	5,807.60	5,743.40	פסגה	777
0.00 ₪	0.00	0.00	0.00	0.00	גבע	778
158.95 ₪	37.80	420.50	31,461.80	31,041.30	שפל	779
			23/12/25	01/12/25	פרטי חשבון עבור תאריכים:	
428.74 ₪	102.30	419.10	6,226.70	5,807.60	פסגה	777
0.00 ₪	0.00	0.00	0.00	0.00	גבע	778
736.91 ₪	38.62	1,908.10	33,369.90	31,461.80	שפל	779

סה"כ לדייר:

שיא ביקוש	סה"כ	שפל	גבע	פסגה
30.11	2,811.90	2,328.60	0.00	483.30
	1,351.68 ₪	895.86 ₪	0.00 ₪	455.82 ₪

סה"כ צריכה
סה"כ לתשלום

245.92 ₪	תשלום קבוע	
19.41 ₪	תשלום עבור גודל חיבור ב-KVA (3x100)	
1,617.00 ₪	סה"כ לתשלום	לא כולל מע"מ

התפלגות חיוב בש"ח לפי תעו"ז

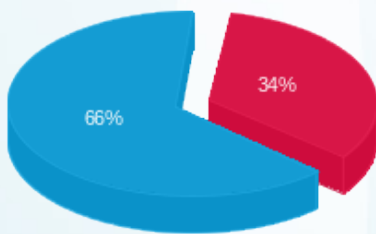

פסגה (455.82 ₪)
גבע (0.00 ₪)
שפל (895.86 ₪)

הסטוריית צריכה בקוט"ש

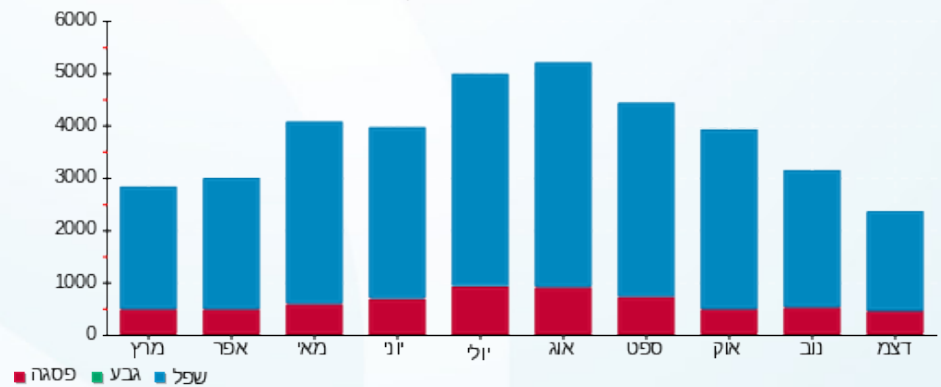



25/12/25 תאריך הפקה:
 23/12/25 תאריך קריאה נוכחית:
 25/11/25 תאריך קריאה קודמת:

שם דייר: K2VIEW
 שם אתר: בית יוזוק יוקנעם

לקוח/ה נכבד/ה, אנו מתכבדים להגיש את חישוב צריכת החשמל לתקופה 25/11/25 - 23/12/25:

K2VIEW - (3x100)24022087 - 2

סוג תעריף	סוג צריכה	קריאה קודמת	קריאה נוכחית	סה"כ צריכה בקוט"ש	מחיר לקוט"ש בא"ג	סה"כ לתשלום
פרטי חשבון עבור תאריכים:						
777	פסגה	25/11/25	30/11/25	1.70	42.18	0.72 ₪
778	גבע	0.00	0.00	0.00	0.00	0.00 ₪
779	שפל	3,847.00	3,891.30	44.30	37.80	16.75 ₪
פרטי חשבון עבור תאריכים:						
777	פסגה	01/12/25	23/12/25	29.20	102.30	29.87 ₪
778	גבע	0.00	0.00	0.00	0.00	0.00 ₪
779	שפל	3,891.30	4,106.80	215.50	38.62	83.23 ₪

K2VIEW - (3x100)24022087 - 3

סוג תעריף	סוג צריכה	קריאה קודמת	קריאה נוכחית	סה"כ צריכה בקוט"ש	מחיר לקוט"ש בא"ג	סה"כ לתשלום
פרטי חשבון עבור תאריכים:						
777	פסגה	25/11/25	30/11/25	17.50	42.18	7.38 ₪
778	גבע	0.00	0.00	0.00	0.00	0.00 ₪
779	שפל	11,015.40	11,146.60	131.20	37.80	49.59 ₪
פרטי חשבון עבור תאריכים:						
777	פסגה	01/12/25	23/12/25	114.20	102.30	116.83 ₪
778	גבע	0.00	0.00	0.00	0.00	0.00 ₪
779	שפל	11,146.60	11,751.80	605.20	38.62	233.73 ₪

K2VIEW - (3x160)24022087 - 4

סוג תעריף	סוג צריכה	קריאה קודמת	קריאה נוכחית	סה"כ צריכה בקוט"ש	מחיר לקוט"ש בא"ג	סה"כ לתשלום
פרטי חשבון עבור תאריכים:						
777	פסגה	25/11/25	30/11/25	182.60	42.18	77.02 ₪
778	גבע	0.00	0.00	0.00	0.00	0.00 ₪
779	שפל	80,338.40	81,525.40	1,187.00	37.80	448.69 ₪
פרטי חשבון עבור תאריכים:						
		01/12/25	23/12/25			





K2VIEW - (3x160)24022087 - 4

סוג תעריף	סוג צריכה	קריאה קודמת	קריאה נוכחית	סה"כ צריכה בקוט"ש	מחיר לקוט"ש בא"ג	סה"כ לתשלום
777	פסגה	13,864.40	14,882.00	1,017.60	102.30	1,041.00 ₪
778	גבע	0.00	0.00	0.00	0.00	0.00 ₪
779	שפל	81,525.40	86,228.80	4,703.40	38.62	1,816.45 ₪

סה"כ לדירה:

פסגה	גבע	שפל	סה"כ	שיא ביקוש
1,362.80	0.00	6,886.60	8,249.40	51.99
1,272.82 ₪	0.00 ₪	2,648.43 ₪	3,921.25 ₪	

סה"כ צריכה

סה"כ לתשלום

245.92 ₪	תשלום קבוע	
69.87 ₪	תשלום עבור גודל חיבור ב KVA (3x360)	
4,237.04 ₪	סה"כ לתשלום	לא כולל מע"מ

התפלגות חיוב בש"ח לפי תע"ז

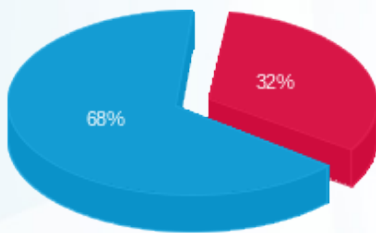

- פסגה (1,272.82 ₪) - 68%
- גבע (0.00 ₪) - 0%
- שפל (2,648.43 ₪) - 32%

הסטוריית צריכה בקוט"ש

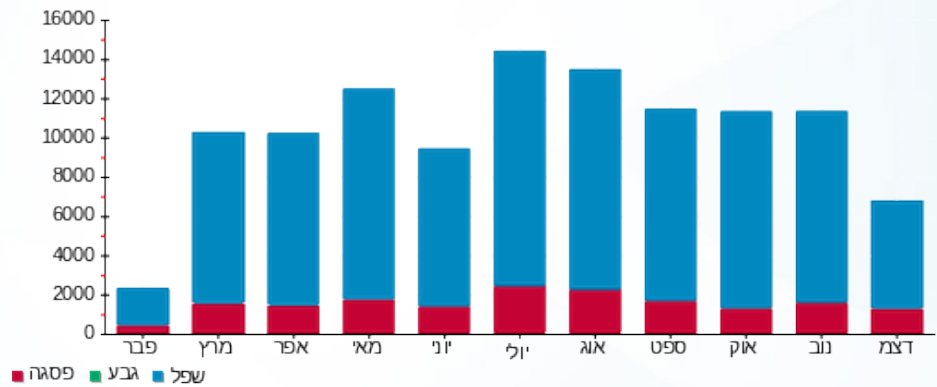



25/12/25 תאריך הפקה:
 23/12/25 תאריך קריאה נוכחית:
 25/11/25 תאריך קריאה קודמת:

שם דייר: PIXCELL
 שם אתר: בית יוזוק יוקנעם

לקוח/ה נכבד/ה, אנו מתכבדים להגיש את חישוב צריכת החשמל לתקופה 25/11/25 - 23/12/25:

מחשבון גג שייך 1 - PIXCELL - (3x125)24022083

סוג תעריף	סוג צריכה	קריאה קודמת	קריאה נוכחית	סה"כ צריכה בקוט"ש	מחיר לקוט"ש בא"ג	סה"כ לתשלום
פרטי חשבון עבור תאריכים:						
777	פסגה	25/11/25	30/11/25	153.00	42.18	64.54 ₪
778	גבע	0.00	0.00	0.00	0.00	0.00 ₪
779	שפל	27,198.00	27,878.80	680.80	37.80	257.34 ₪
פרטי חשבון עבור תאריכים:						
777	פסגה	01/12/25	23/12/25	720.80	102.30	737.38 ₪
778	גבע	0.00	0.00	0.00	0.00	0.00 ₪
779	שפל	27,878.80	30,602.40	2,723.60	38.62	1,051.85 ₪

PIXCELL קומת קרקע מערב - 1 - (3x32)24022085

סוג תעריף	סוג צריכה	קריאה קודמת	קריאה נוכחית	סה"כ צריכה בקוט"ש	מחיר לקוט"ש בא"ג	סה"כ לתשלום
פרטי חשבון עבור תאריכים:						
777	פסגה	25/11/25	30/11/25	83.35	42.18	35.16 ₪
778	גבע	0.00	0.00	0.00	0.00	0.00 ₪
779	שפל	25,405.65	25,943.75	538.10	37.80	203.40 ₪
פרטי חשבון עבור תאריכים:						
777	פסגה	01/12/25	23/12/25	437.50	102.30	447.56 ₪
778	גבע	0.00	0.00	0.00	0.00	0.00 ₪
779	שפל	25,943.75	27,787.75	1,844.00	38.62	712.15 ₪

PIXCELL - (3x250)24400067 - 1

סוג תעריף	סוג צריכה	קריאה קודמת	קריאה נוכחית	סה"כ צריכה בקוט"ש	מחיר לקוט"ש בא"ג	סה"כ לתשלום
פרטי חשבון עבור תאריכים:						
777	פסגה	25/11/25	30/11/25	386.40	42.18	162.98 ₪
778	גבע	0.00	0.00	0.00	0.00	0.00 ₪
779	שפל	12,149.30	14,146.80	1,997.50	37.80	755.06 ₪
פרטי חשבון עבור תאריכים:						
		01/12/25	23/12/25			



PIXCELL - (3x250)24400067 - 1

סה"כ לתשלום	מחיר לקוט"ש בא"ג	סה"כ צריכה בקוט"ש	קריאה נוכחית	קריאה קודמת	סוג צריכה	סוג תעריף
1,848.87 ₪	102.30	1,807.30	4,987.60	3,180.30	פסגה	777
0.00 ₪	0.00	0.00	0.00	0.00	גבע	778
2,620.14 ₪	38.62	6,784.40	20,931.20	14,146.80	שפל	779

סה"כ לדירה:

שיא ביקוש	סה"כ	שפל	גבע	פסגה	סה"כ צריכה
79.34	18,156.75	14,568.40	0.00	3,588.35	סה"כ לתשלום
	8,896.43 ₪	5,599.94 ₪	0.00 ₪	3,296.48 ₪	

245.92 ₪	תשלום קבוע	
78.99 ₪	תשלום עבור גודל חיבור ב KVA (3x407)	
9,221.33 ₪	סה"כ לתשלום	לא כולל מע"מ

התפלגות חיוב בש"ח לפי תעו"ז

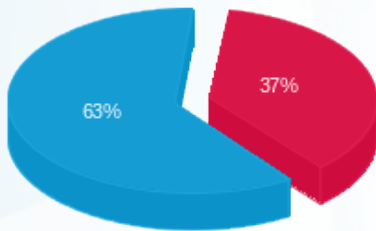

■ פסגה (3,296.48 ₪)
■ גבע (0.00 ₪)
■ שפל (5,599.94 ₪)

הסטוריית צריכה בקוט"ש

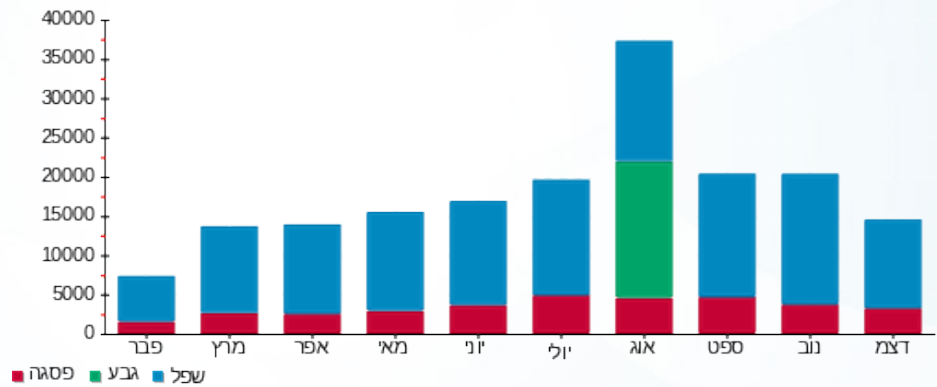



25/12/25 תאריך הפקה:
 23/12/25 תאריך קריאה נוכחית:
 25/11/25 תאריך קריאה קודמת:

שם דייר: QIL
 שם אתר: בית יוזוק יוקנעם

לקוח/ה נכבד/ה, אנו מתכבדים להגיש את חישוב צריכת החשמל לתקופה 25/11/25 - 23/12/25:

QIL - (3x100)24022083 - 2

סה"כ לתשלום	מחיר לקוט"ש בא"ג	סה"כ צריכה בקוט"ש	קריאה נוכחית	קריאה קודמת	סוג צריכה	סוג תעריף
			30/11/25	25/11/25	פרטי חשבון עבור תאריכים:	
₪ 3.59	42.18	8.50	1,348.50	1,340.00	פסגה	777
₪ 0.00	0.00	0.00	0.00	0.00	גבע	778
₪ 35.12	37.80	92.90	7,823.50	7,730.60	שפל	779
			23/12/25	01/12/25	פרטי חשבון עבור תאריכים:	
₪ 44.19	102.30	43.20	1,391.70	1,348.50	פסגה	777
₪ 0.00	0.00	0.00	0.00	0.00	גבע	778
₪ 102.92	38.62	266.50	8,090.00	7,823.50	שפל	779

QIL - (3x40)24022084 - 2

סה"כ לתשלום	מחיר לקוט"ש בא"ג	סה"כ צריכה בקוט"ש	קריאה נוכחית	קריאה קודמת	סוג צריכה	סוג תעריף
			30/11/25	25/11/25	פרטי חשבון עבור תאריכים:	
₪ 0.00	42.18	0.00	51.48	51.48	פסגה	777
₪ 0.00	0.00	0.00	0.00	0.00	גבע	778
₪ 0.05	37.80	0.12	459.92	459.80	שפל	779
			23/12/25	01/12/25	פרטי חשבון עבור תאריכים:	
₪ 0.08	102.30	0.08	51.56	51.48	פסגה	777
₪ 0.00	0.00	0.00	0.00	0.00	גבע	778
₪ 0.22	38.62	0.56	460.48	459.92	שפל	779

מפסק ראשי 1 - (3x63)24022086 - QIL

סה"כ לתשלום	מחיר לקוט"ש בא"ג	סה"כ צריכה בקוט"ש	קריאה נוכחית	קריאה קודמת	סוג צריכה	סוג תעריף
			30/11/25	25/11/25	פרטי חשבון עבור תאריכים:	
₪ 3.06	42.18	7.26	571.80	564.54	פסגה	777
₪ 0.00	0.00	0.00	0.00	0.00	גבע	778
₪ 22.86	37.80	60.48	4,111.14	4,050.66	שפל	779
			23/12/25	01/12/25	פרטי חשבון עבור תאריכים:	





מפסק ראשי 1 - (3x63)24022086 - QIL

סוג תעריף	סוג צריכה	קריאה קודמת	קריאה נוכחית	סה"כ צריכה בקוט"ש	מחיר לקוט"ש בא"ג	סה"כ לתשלום
777	פסגה	571.80	607.62	35.82	102.30	36.64 ₪
778	גבע	0.00	0.00	0.00	0.00	0.00 ₪
779	שפל	4,111.14	4,323.90	212.76	38.62	82.17 ₪

2 - QIL - (3x63)24022086

סוג תעריף	סוג צריכה	קריאה קודמת	קריאה נוכחית	סה"כ צריכה בקוט"ש	מחיר לקוט"ש בא"ג	סה"כ לתשלום
פרטי חשבון עבור תאריכים:						
		25/11/25	30/11/25			
777	פסגה	4,034.70	4,083.72	49.02	42.18	20.68 ₪
778	גבע	0.00	0.00	0.00	0.00	0.00 ₪
779	שפל	26,407.98	26,781.48	373.50	37.80	141.18 ₪
פרטי חשבון עבור תאריכים:						
		01/12/25	23/12/25			
777	פסגה	4,083.72	4,382.28	298.56	102.30	305.43 ₪
778	גבע	0.00	0.00	0.00	0.00	0.00 ₪
779	שפל	26,781.48	28,285.86	1,504.38	38.62	580.99 ₪

סה"כ לדירה:

פסגה	גבע	שפל	סה"כ	שיא ביקוש
442.44	0.00	2,511.20	2,953.64	20.63
₪ 413.67	₪ 0.00	₪ 965.50	₪ 1,379.17	

סה"כ צריכה
סה"כ לתשלום

245.92 ₪	תשלום קבוע	
51.62 ₪	תשלום עבור גודל חיבור בKVA (3x266)	
1,676.72 ₪	סה"כ לתשלום	לא כולל מע"מ

התפלגות חיוב בש"ח לפי תעו"ז

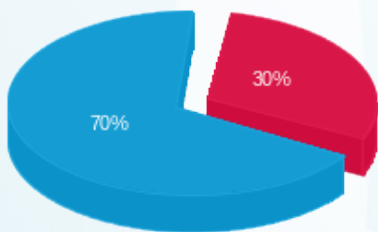

פסגה (₪ 413.67) ■
גבע (₪ 0.00) ■
שפל (₪ 965.50) ■

הסטוריית צריכה בקוט"ש

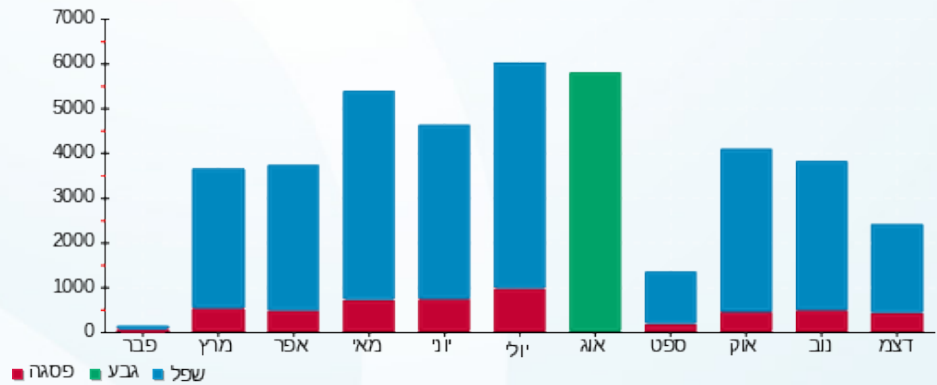



25/12/25 תאריך הפקה:
 23/12/25 תאריך קריאה נוכחית:
 25/11/25 תאריך קריאה קודמת:

שם דייר: אפשטיין
 שם אתר: בית יוזוק יוקנעם

לקוח/ה נכבד/ה, אנו מתכבדים להגיש את חישוב צריכת החשמל לתקופה 23/12/25 - 25/11/25:

אפשטיין - 3 - 24022083 (3x100)

סוג תעריף	סוג צריכה	קריאה קודמת	קריאה נוכחית	סה"כ צריכה בקוט"ש	מחיר לקוט"ש בא"ג	סה"כ לתשלום
פרטי חשבון עבור תאריכים:						
777	פסגה	25/11/25	30/11/25	16.70	42.18	7.04 ₪
778	גבע	0.00	0.00	0.00	0.00	0.00 ₪
779	שפל	13,768.30	13,938.80	170.50	37.80	64.45 ₪
פרטי חשבון עבור תאריכים:						
777	פסגה	01/12/25	23/12/25	151.50	102.30	154.98 ₪
778	גבע	0.00	0.00	0.00	0.00	0.00 ₪
779	שפל	13,938.80	14,881.90	943.10	38.62	364.23 ₪

סה"כ לדירה:

פסגה	גבע	שפל	סה"כ	שיא ביקוש
168.20	0.00	1,113.60	1,281.80	14.22
₪ 162.03	₪ 0.00	₪ 428.67	₪ 590.70	

סה"כ צריכה
 סה"כ לתשלום

245.92 ₪	תשלום קבוע	
19.41 ₪	תשלום עבור גודל חיבור ב KVA (3x100)	
856.03 ₪	סה"כ לתשלום	לא כולל מע"מ

התפלגות חיוב בש"ח לפי תעו"ז

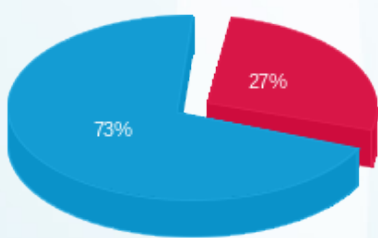

פסגה (162.03 ₪) ■
 גבע (0.00 ₪) ■
 שפל (428.67 ₪) ■

הסטוריית צריכה בקוט"ש

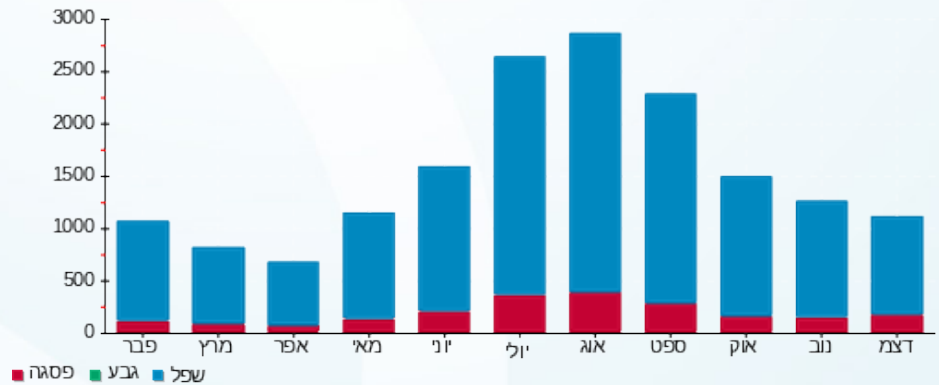

פסגה ■ גבע ■ שפל



25/12/25 תאריך הפקה:
 23/12/25 תאריך קריאה נוכחית:
 25/11/25 תאריך קריאה קודמת:

שם דייר: הפטגון
 שם אתר: בית יוזוק יוקנעם

לקוח/ה נכבד/ה, אנו מתכבדים להגיש את חישוב צריכת החשמל לתקופה 23/12/25 - 25/11/25:

הפטגון - 2 - (3x32)24022085

סוג תעריף	סוג צריכה	קריאה קודמת	קריאה נוכחית	סה"כ צריכה בקוט"ש	מחיר לקוט"ש בא"ג	סה"כ לתשלום
פרטי חשבון עבור תאריכים:						
777	פסגה	25/11/25	30/11/25	25.55	42.18	10.78 ₪
778	גבע	0.00	0.00	0.00	0.00	0.00 ₪
779	שפל	10,032.45	10,210.75	178.30	37.80	67.40 ₪
פרטי חשבון עבור תאריכים:						
777	פסגה	01/12/25	23/12/25	164.75	102.30	168.54 ₪
778	גבע	0.00	0.00	0.00	0.00	0.00 ₪
779	שפל	10,210.75	10,874.40	663.65	38.62	256.30 ₪

סה"כ לדייר:

פסגה	גבע	שפל	סה"כ	שיא ביקוש
190.30	0.00	841.95	1,032.25	13.49
₪ 179.32	₪ 0.00	₪ 323.70	₪ 503.02	

סה"כ צריכה
 סה"כ לתשלום

245.92 ₪	תשלום קבוע	
6.21 ₪	תשלום עבור גודל חיבור בKVA (3x32)	
755.15 ₪	סה"כ לתשלום	לא כולל מע"מ

התפלגות חיוב בש"ח לפי תעו"ז

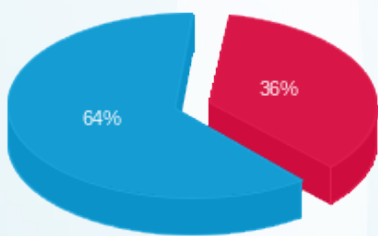

פסגה (₪ 179.32)
 גבע (₪ 0.00)
 שפל (₪ 323.70)

הסטוריית צריכה בקוט"ש

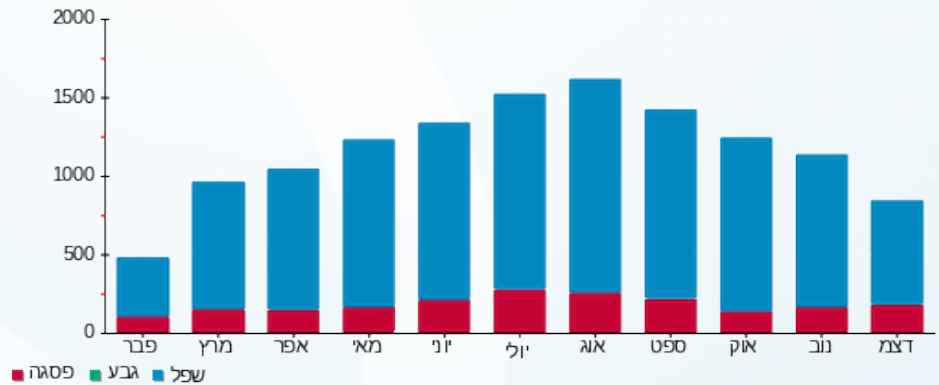

25/12/25 תאריך הפקה:
 23/12/25 תאריך קריאה נוכחית:
 25/11/25 תאריך קריאה קודמת:

שם דייר: מפסק ראשי METOMOTION
 שם אתר: בית יזוזק יוקנעם

לקוח/ה נכבד/ה, אנו מתכבדים להגיש את חישוב צריכת החשמל לתקופה 23/12/25 - 25/11/25:

מפסק ראשי 1 - (3x250)24022084 - METOMOTION

סוג תעריף	סוג צריכה	קריאה קודמת	קריאה נוכחית	סה"כ צריכה בקוט"ש	מחיר לקוט"ש בא"ג	סה"כ לתשלום
פרטי חשבון עבור תאריכים:						
777	פסגה	25/11/25	30/11/25	28.00	42.18	11.81 ₪
778	גבע	0.00	0.00	0.00	0.00	0.00 ₪
779	שפל	23,886.25	24,145.00	258.75	37.80	97.81 ₪
פרטי חשבון עבור תאריכים:						
777	פסגה	01/12/25	23/12/25	190.25	102.30	194.63 ₪
778	גבע	0.00	0.00	0.00	0.00	0.00 ₪
779	שפל	24,145.00	25,615.25	1,470.25	38.62	567.81 ₪

סה"כ לדייר:

שיא ביקוש	סה"כ	שפל	גבע	פסגה
26.56	1,947.25	1,729.00	0.00	218.25
	₪ 872.05	₪ 665.62	₪ 0.00	₪ 206.44

סה"כ צריכה
 סה"כ לתשלום

245.92 ₪	תשלום קבוע	
48.52 ₪	תשלום עבור גודל חיבור ב KVA (3x250)	
1,166.49 ₪	סה"כ לתשלום	לא כולל מע"מ

התפלגות חיוב בש"ח לפי תעו"ז

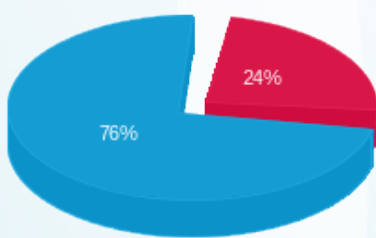

פסגה (206.44 ₪)
 גבע (0.00 ₪)
 שפל (665.62 ₪)

הסטוריית צריכה בקוט"ש

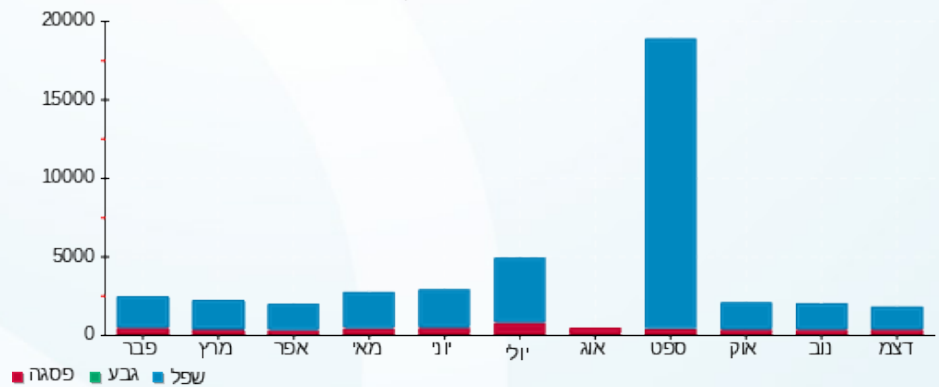



25/12/25

תאריך הפקדה:

שם דייר: משרד GALAXY

23/12/25

תאריך קריאה נוכחית:

שם אתר: בית יוזוק יוקנעם

25/11/25

תאריך קריאה קודמת:

לקוח/ה נכבד/ה, אנו מתכבדים להגיש את חישוב צריכת החשמל לתקופה 25/11/25 - 23/12/25:

משרד 3 - GALAXY - (3x40)24022084

סוג תעריף	סוג צריכה	קריאה קודמת	קריאה נוכחית	סה"כ צריכה בקוט"ש	מחיר לקוט"ש בא"ג	סה"כ לתשלום
פרטי חשבון עבור תאריכים:						
777	פסגה	25/11/25	30/11/25	9.88	42.18	4.17 ₪
778	גבע	0.00	0.00	0.00	0.00	0.00 ₪
779	שפל	3,553.60	3,605.96	52.36	37.80	19.79 ₪
פרטי חשבון עבור תאריכים:						
777	פסגה	01/12/25	23/12/25	32.84	102.30	33.60 ₪
778	גבע	0.00	0.00	0.00	0.00	0.00 ₪
779	שפל	3,605.96	3,801.56	195.60	38.62	75.54 ₪

סה"כ לדייר:

פסגה	גבע	שפל	סה"כ	שיא ביקוש
42.72	0.00	247.96	290.68	8.15
₪ 37.76	₪ 0.00	₪ 95.33	₪ 133.10	

סה"כ צריכה

סה"כ לתשלום

245.92 ₪	תשלום קבוע	
7.76 ₪	תשלום עבור גודל חיבור ב-KVA (3x40)	
386.78 ₪	סה"כ לתשלום	לא כולל מע"מ

התפלגות חיוב בש"ח לפי תעו"ז

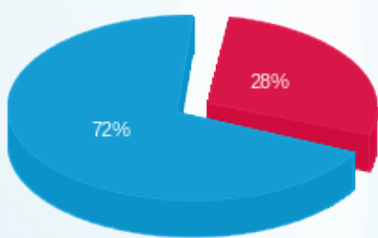

פסגה (37.76 ₪)
גבע (0.00 ₪)
שפל (95.33 ₪)

הסטוריית צריכה בקוט"ש

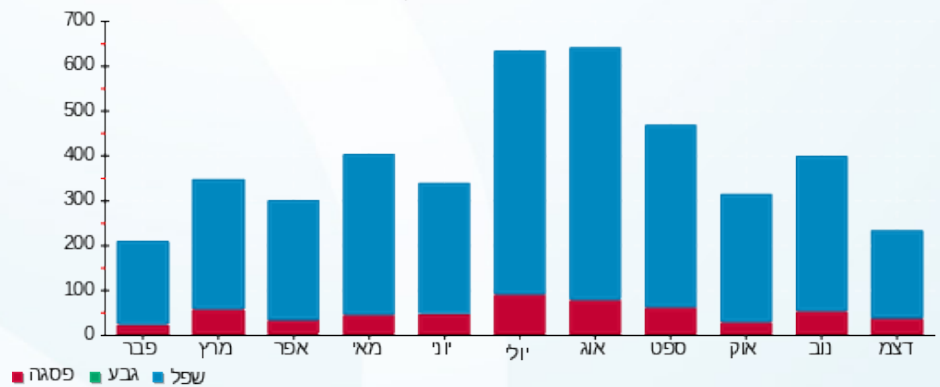

25/12/25 תאריך הפקה:
 23/12/25 תאריך קריאה נוכחית:
 25/11/25 תאריך קריאה קודמת:

שם דייר: משרד יגאל
 שם אתר: בית יוזוק יוקנעם

לקוח/ה נכבד/ה, אנו מתכבדים להגיש את חישוב צריכת החשמל לתקופה 23/12/25 - 25/11/25:

משרד יגאל - 1 - 24022088(3x100)

סוג תעריף	סוג צריכה	קריאה קודמת	קריאה נוכחית	סה"כ צריכה בקוט"ש	מחיר לקוט"ש בא"ג	סה"כ לתשלום
פרטי חשבון עבור תאריכים:						
777	פסגה	25/11/25	30/11/25	8.90	42.18	3.75 ₪
778	גבע	0.00	0.00	0.00	0.00	0.00 ₪
779	שפל	4,193.90	4,269.20	75.30	37.80	28.46 ₪
פרטי חשבון עבור תאריכים:						
777	פסגה	01/12/25	23/12/25	39.90	102.30	40.82 ₪
778	גבע	0.00	0.00	0.00	0.00	0.00 ₪
779	שפל	4,269.20	4,469.90	200.70	38.62	77.51 ₪

סה"כ לדייר:

פסגה	גבע	שפל	סה"כ	שיא ביקוש
48.80	0.00	276.00	324.80	4.69
₪ 44.57	₪ 0.00	₪ 105.97	₪ 150.55	

סה"כ צריכה
 סה"כ לתשלום

245.92 ₪	תשלום קבוע	
19.41 ₪	תשלום עבור גודל חיבור ב KVA (3x100)	
415.87 ₪	סה"כ לתשלום	לא כולל מע"מ

התפלגות חיוב בש"ח לפי תעו"ז

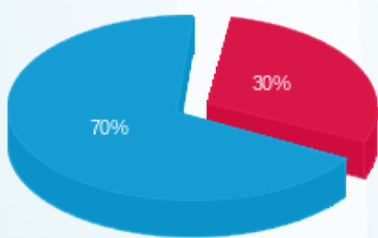

פסגה (₪ 44.57)
 גבע (₪ 0.00)
 שפל (₪ 105.97)

הסטוריית צריכה בקוט"ש

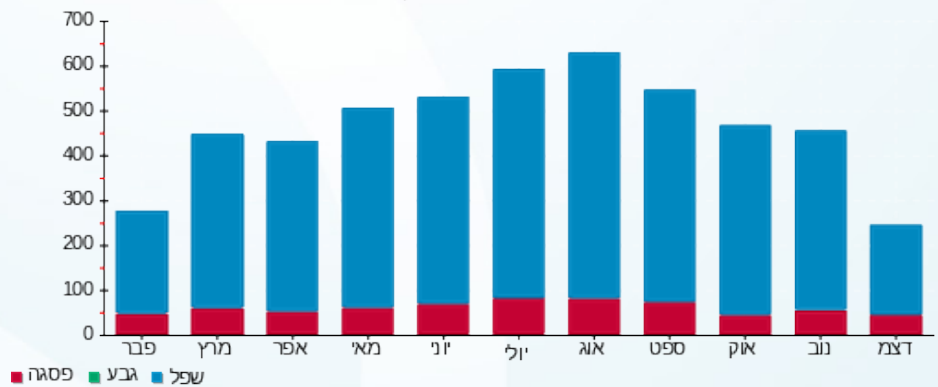



25/12/25

תאריך הפקדה:

שם דייר: משרד יוזוק
שם אתר: בית יוזוק יוקנעם

23/12/25

תאריך קריאה נוכחית:

25/11/25

תאריך קריאה קודמת:

לקוח/ה נכבד/ה, אנו מתכבדים להגיש את חישוב צריכת החשמל לתקופה 23/12/25 - 25/11/25:

משרד יוזוק - 2 - 24022088 (3x100)

סוג תעריף	סוג צריכה	קריאה קודמת	קריאה נוכחית	סה"כ צריכה בקוט"ש	מחיר לקוט"ש בא"ג	סה"כ לתשלום
פרטי חשבון עבור תאריכים:						
777	פסגה	25/11/25	30/11/25	2.10	42.18	0.89 ₪
778	גבע	0.00	0.00	0.00	0.00	0.00 ₪
779	שפל	2,789.40	2,843.90	54.50	37.80	20.60 ₪
פרטי חשבון עבור תאריכים:						
777	פסגה	01/12/25	23/12/25	12.30	102.30	12.58 ₪
778	גבע	0.00	0.00	0.00	0.00	0.00 ₪
779	שפל	2,843.90	2,975.60	131.70	38.62	50.86 ₪

סה"כ לדייר:

פסגה	גבע	שפל	סה"כ	שיא ביקוש
14.40	0.00	186.20	200.60	6.14
₪ 13.47	₪ 0.00	₪ 71.46	₪ 84.93	

סה"כ צריכה
סה"כ לתשלום

245.92 ₪	תשלום קבוע	
19.41 ₪	תשלום עבור גודל חיבור ב KVA (3x100)	
350.26 ₪	סה"כ לתשלום	לא כולל מע"מ

התפלגות חיוב בש"ח לפי תעו"ז

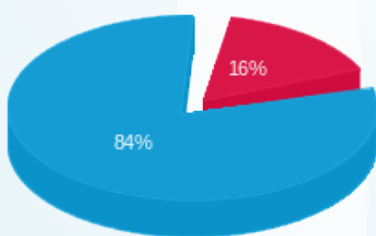

פסגה (13.47 ₪)
גבע (0.00 ₪)
שפל (71.46 ₪)

הסטוריית צריכה בקוט"ש

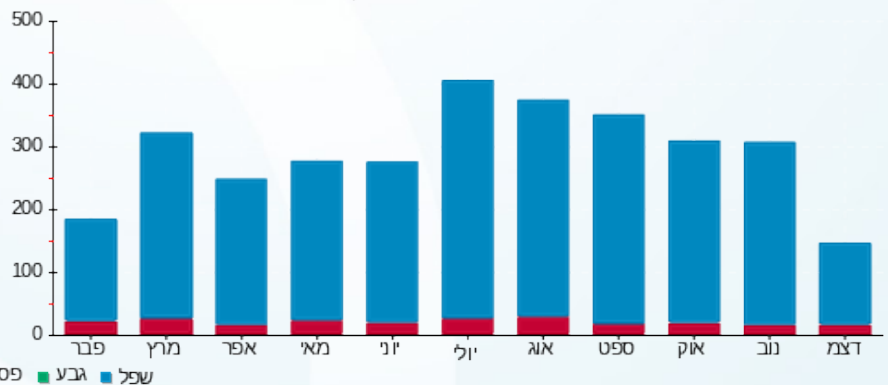

שפל גבע פסגה





25/12/25 תאריך הפקה:
 23/12/25 תאריך קריאה נוכחית:
 25/11/25 תאריך קריאה קודמת:

שם דייר: סלומון את יאיר
 שם אתר: בית יוזק יוקנעם

לקוח/ה נכבד/ה, אנו מתכבדים להגיש את חישוב צריכת החשמל לתקופה 23/12/25 - 25/11/25:

סלומון את יאיר - 1 - 24022087(3x100)

סוג תעריף	סוג צריכה	קריאה קודמת	קריאה נוכחית	סה"כ צריכה בקוט"ש	מחיר לקוט"ש בא"ג	סה"כ לתשלום
פרטי חשבון עבור תאריכים:						
777	פסגה	25/11/25	30/11/25	14.80	42.18	1,308.70
778	גבע	0.00	0.00	0.00	0.00	0.00
779	שפל	14,860.70	15,054.00	193.30	37.80	15,054.00
פרטי חשבון עבור תאריכים:						
777	פסגה	01/12/25	23/12/25	99.90	102.30	1,408.60
778	גבע	0.00	0.00	0.00	0.00	0.00
779	שפל	15,054.00	15,982.00	928.00	38.62	15,982.00

סה"כ לדייר:

שיא ביקוש	סה"כ	שפל	גבע	פסגה
21.82	1,236.00	1,121.30	0.00	114.70
	108.44 ₪	431.46 ₪	0.00 ₪	539.90 ₪

סה"כ צריכה
 סה"כ לתשלום

245.92 ₪	תשלום קבוע	
19.41 ₪	תשלום עבור גודל חיבור בKVA (3x100)	
805.23 ₪	סה"כ לתשלום	לא כולל מע"מ

התפלגות חיוב בש"ח לפי תעו"ז

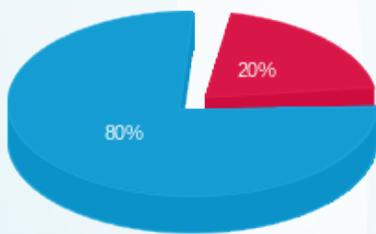

פסגה (108.44 ₪)
 גבע (0.00 ₪)
 שפל (431.46 ₪)

הסטוריית צריכה בקוט"ש

