



28/12/25 תאריך הפקה:
 30/11/25 תאריך קריאה נוכחית:
 01/11/25 תאריך קריאה קודמת:

שם דייר: חדר משאבו חניון ציבורי
 שם אתר: קבוצת הנגב חנויות

לקוח/ה נכבד/ה, אנו מתכבדים להגיש את חישוב צריכת החשמל לתקופה 01/11/25 - 30/11/25:

חדר משאבות - 6 - 81018850(0x0)

סוג תעריף	סוג צריכה	קריאה קודמת	קריאה נוכחית	סה"כ צריכה בקוט"ש	מחיר לקוט"ש בא"ג	סה"כ לתשלום
פרטי חשבון עבור תאריכים:						
777	פסגה	01/11/25	30/11/25	100.32	42.18	42.31 ₪
778	גבע	12,657.78	12,657.78	0.00	0.00	0.00 ₪
779	שפל	47,974.33	48,376.84	402.50	37.80	152.15 ₪

סה"כ לדייר:

פסגה	גבע	שפל	סה"כ	שיא ביקוש
100.32	0.00	402.50	502.82	1.63
42.31 ₪	0.00 ₪	152.15 ₪	194.46 ₪	

סה"כ צריכה
 סה"כ לתשלום

0.00 ₪	תשלום קבוע	
0.00 ₪	תשלום עבור גודל חיבור בKVA (0x0)	
194.46 ₪	סה"כ לתשלום	לא כולל מע"מ

התפלגות חיוב בש"ח לפי תעו"ז

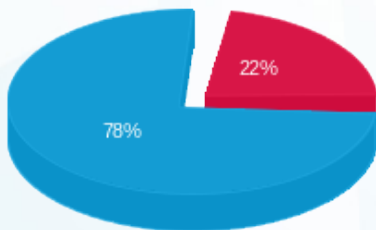

פסגה (42.31 ₪)
 גבע (0.00 ₪)
 שפל (152.15 ₪)

הסטוריית צריכה בקוט"ש

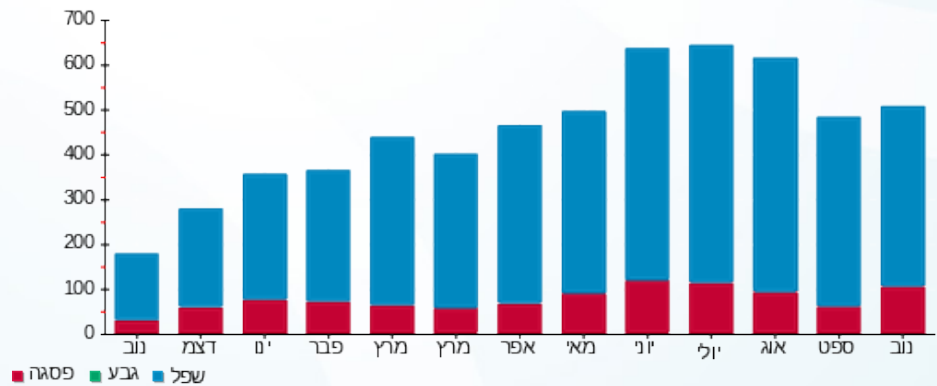

פסגה גבע שפל

