



28/12/25

תאריך הפקדה:

שם דייר: בנק הפועלים

30/11/22

תאריך קריאה נוכחית:

שם אתר: בית ישראל

01/11/22

תאריך קריאה קודמת:

לקוח/ה נכבד/ה, אנו מתכבדים להגיש את חישוב צריכת החשמל לתקופה 01/11/22 - 30/11/22:

יטאות בנק צילר מס' 4 - 7 - 00023665 (3x400)

סוג תעריף	סוג צריכה	קריאה קודמת	קריאה נוכחית	סה"כ צריכה בקוט"ש	מחיר לקוט"ש בא"ג	סה"כ לתשלום
פרטי חשבון עבור תאריכים:						
		01/11/22	30/11/22			
777	פסגה	165,870.79	174,842.34	8,971.54	49.77	4,465.14 ₪
778	גבע	85,892.92	88,996.48	3,103.55	41.06	1,274.32 ₪
779	שפל	267,830.97	275,290.83	7,459.86	33.83	2,523.67 ₪

ציבורי

סוג תעריף	סוג צריכה	קריאה קודמת	קריאה נוכחית	סה"כ צריכה בקוט"ש	מחיר לקוט"ש בא"ג	סה"כ לתשלום
פרטי חשבון עבור תאריכים:						
		01/11/22	30/11/22			
777	פסגה			61,192.49	49.77	30,455.50 ₪
778	גבע			19,541.93	41.06	8,023.92 ₪
779	שפל			49,164.08	33.83	16,632.21 ₪

ציבורי

סה"כ לדייר:

פסגה	גבע	שפל	סה"כ	שיא ביקוש
8,971.54	3,103.55	7,459.86	19,534.96	32.13
4,465.14 ₪	1,274.32 ₪	2,523.67 ₪	63,374.75 ₪	

סה"כ צריכה

סה"כ לתשלום

214.45 ₪	תשלום קבוע	
72.14 ₪	תשלום עבור גודל חיבור בKVA (3x400)	
63,661.34 ₪	סה"כ לתשלום	לא כולל מע"מ





התפלגות חיוב בש"ח לפי תעו"ז

הסטוריית צריכה בקוט"ש

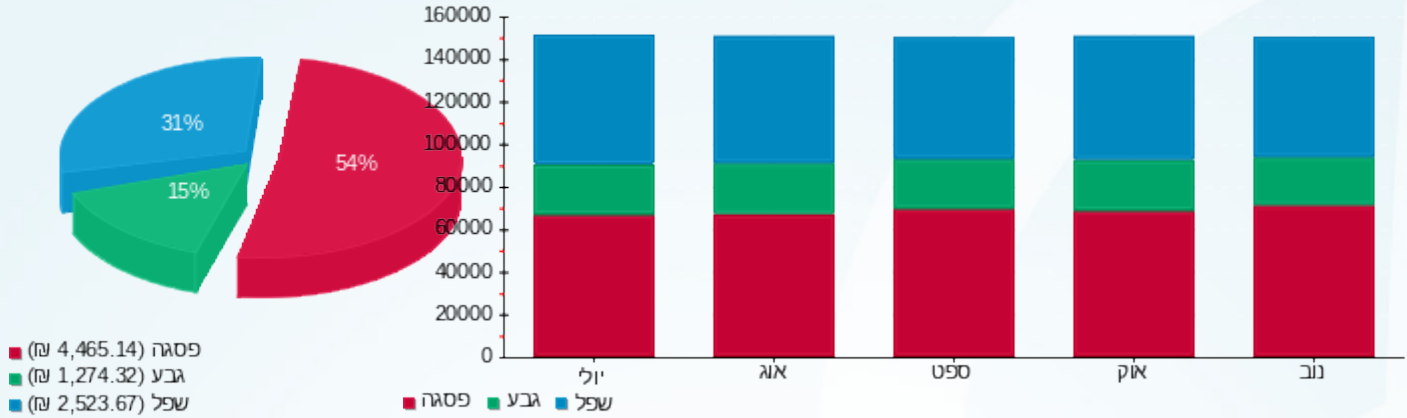

28/12/25 תאריך הפקה:
 30/11/22 תאריך קריאה נוכחית:
 01/11/22 תאריך קריאה קודמת:

שם דייר: בנק הפועלים קומות 11-12
 שם אתר: בית ישראל

לקוח/ה נכבד/ה, אנו מתכבדים להגיש את חישוב צריכת החשמל לתקופה 01/11/22 - 30/11/22:

בנק הפועלים קומות 11-12 - 1 - 00018110 (3x400)

סה"כ לתשלום	מחיר לקוט"ש בא"ג	סה"כ צריכה בקוט"ש	קריאה נוכחית	קריאה קודמת	סוג צריכה	סוג תעריף
			30/11/22	01/11/22		פרטי חשבון עבור תאריכים:
508.48 ₪	49.77	1,021.67	1,694,889.98	1,693,868.31	פסגה	777
138.69 ₪	41.06	337.77	1,198,258.48	1,197,920.71	גבע	778
293.82 ₪	33.83	868.51	1,160,058.60	1,159,190.10	שפל	779

סה"כ לדייר:

שיא ביקוש	סה"כ	שפל	גבע	פסגה
4.58	2,227.94	868.51	337.77	1,021.67
	940.99 ₪	293.82 ₪	138.69 ₪	508.48 ₪

סה"כ צריכה
 סה"כ לתשלום

214.45 ₪	תשלום קבוע	
72.14 ₪	תשלום עבור גודל חיבור בKVA (3x400)	
1,227.58 ₪	סה"כ לתשלום	לא כולל מע"מ

התפלגות חיוב בש"ח לפי תע"ז

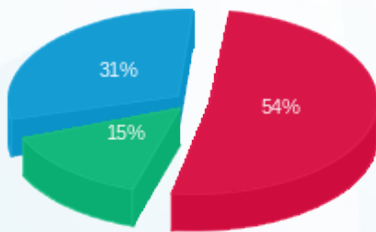

■ פסגה (508.48 ₪)
 ■ גבע (138.69 ₪)
 ■ שפל (293.82 ₪)

הסטוריית צריכה בקוט"ש

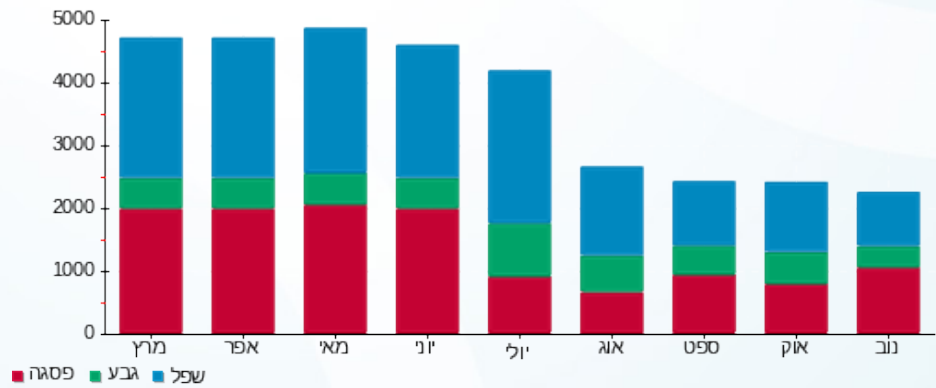

28/12/25 תאריך הפקדה:
 30/11/22 תאריך קריאה נוכחית:
 01/11/22 תאריך קריאה קודמת:

שם דייר: בנק הפועלים UPS קומות 7-10
 שם אתר: בית ישראל

לקוח/ה נכבד/ה, אנו מתכבדים להגיש את חישוב צריכת החשמל לתקופה 01/11/22 - 30/11/22:

בנק הפועלים UPS קומות 7-10 - 1 - 00018109 (3x200)

סוג תעריף	סוג צריכה	קריאה קודמת	קריאה נוכחית	סה"כ צריכה בקוט"ש	מחיר לקוט"ש בא"ג	סה"כ לתשלום
פרטי חשבון עבור תאריכים:						
777	פסגה	01/11/22	30/11/22	938.05	49.77	466.87 ₪
778	גבע	604,581.60	604,924.25	342.65	41.06	140.69 ₪
779	שפל	748,809.78	749,678.42	868.63	33.83	293.86 ₪

סה"כ לדייר:

פסגה	גבע	שפל	סה"כ	שיא ביקוש
938.05	342.65	868.63	2,149.34	4.14
466.87 ₪	140.69 ₪	293.86 ₪	901.42 ₪	

סה"כ צריכה
 סה"כ לתשלום

214.45 ₪	תשלום קבוע	
36.07 ₪	תשלום עבור גודל חיבור בKVA (3x200)	
1,151.94 ₪	סה"כ לתשלום	לא כולל מע"מ

התפלגות חיוב בש"ח לפי תעו"ז

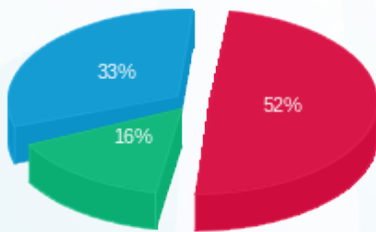

■ פסגה (466.87 ₪)
 ■ גבע (140.69 ₪)
 ■ שפל (293.86 ₪)

הסטוריית צריכה בקוט"ש

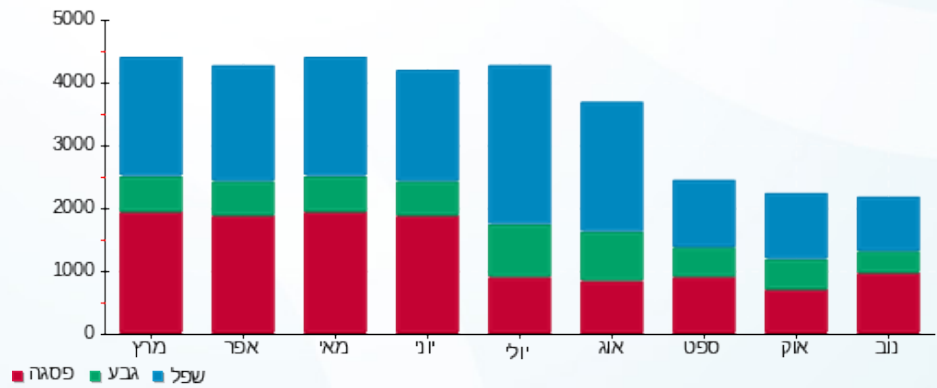



28/12/25 תאריך הפקה: שם דייר: בנק הפועלים מיזוג אוויר קומות 9, 10, חצי מ12, 13, 14, 15
 30/11/22 תאריך קריאה נוכחית: שם אתר: בית ישראל
 01/11/22 תאריך קריאה קודמת:

לקוח/ה נכבד/ה, אנו מתכבדים להגיש את חישוב צריכת החשמל לתקופה 01/11/22 - 30/11/22:
צילר מס' 1 - 2 - 00018082

סוג תעריף	סוג צריכה	קריאה קודמת	קריאה נוכחית	סה"כ צריכה בקוט"ש	מחיר לקוט"ש בא"ג	סה"כ לתשלום
		01/11/22	30/11/22	פרטי חשבון עבור תאריכים:		
777	פסגה	98,159.02	98,435.18	276.16	49.77	137.44 ₪
778	גבע	49,291.03	49,403.26	112.23	41.06	46.08 ₪
779	שפל	85,098.05	85,363.48	265.43	33.83	89.79 ₪

צילר מס' 3 - 3 - 00023665

סוג תעריף	סוג צריכה	קריאה קודמת	קריאה נוכחית	סה"כ צריכה בקוט"ש	מחיר לקוט"ש בא"ג	סה"כ לתשלום
		01/11/22	30/11/22	פרטי חשבון עבור תאריכים:		
777	פסגה	104,436.21	104,719.84	283.63	49.77	141.16 ₪
778	גבע	40,729.10	40,836.23	107.13	41.06	43.99 ₪
779	שפל	82,604.12	82,877.07	272.95	33.83	92.34 ₪

צילר מס' 1 - 4 - 00023665

סוג תעריף	סוג צריכה	קריאה קודמת	קריאה נוכחית	סה"כ צריכה בקוט"ש	מחיר לקוט"ש בא"ג	סה"כ לתשלום
		01/11/22	30/11/22	פרטי חשבון עבור תאריכים:		
777	פסגה	1,368,183.18	1,382,701.17	14,517.99	49.77	7,225.60 ₪
778	גבע	600,730.55	605,787.55	5,057.00	41.06	2,076.40 ₪
779	שפל	1,478,125.27	1,489,874.05	11,748.78	33.83	3,974.61 ₪

ללוח משאבות מים צילרים גג 16 - 1 - 11000983

סוג תעריף	סוג צריכה	קריאה קודמת	קריאה נוכחית	סה"כ צריכה בקוט"ש	מחיר לקוט"ש בא"ג	סה"כ לתשלום
		01/11/22	30/11/22	פרטי חשבון עבור תאריכים:		
777	פסגה	6,623.81	9,025.32	2,401.51	49.77	1,195.23 ₪
778	גבע	4,590.63	5,372.48	781.85	41.06	321.03 ₪
779	שפל	10,275.56	12,200.60	1,925.04	33.83	651.24 ₪





צילרים 7+8 - 1 - 12344780

סה"כ לתשלום	מחיר לקוט"ש בא"ג	סה"כ צריכה בקוט"ש	קריאה נוכחית	קריאה קודמת	סוג צריכה	סוג תעריף
			30/11/22	01/11/22	פרטי חשבון עבור תאריכים:	
₪ 7,843.38	49.77	15,759.25	75,947.88	60,188.63	פסגה	777
₪ 2,106.65	41.06	5,130.67	47,868.27	42,737.59	גבע	778
₪ 4,273.60	33.83	12,632.58	109,414.06	96,781.48	שפל	779

סה"כ לדירה:

שיא ביקוש	סה"כ	שפל	גבע	פסגה	סה"כ צריכה
145.82	71,272.20	26,844.78	11,188.88	33,238.54	סה"כ לתשלום
	₪ 30,218.56	₪ 9,081.59	₪ 4,594.16	₪ 16,542.82	

₪ 0.00	תשלום קבוע	
₪ 30,218.56	סה"כ לתשלום	לא כולל מע"מ

התפלגות חיוב בש"ח לפי תעו"ז

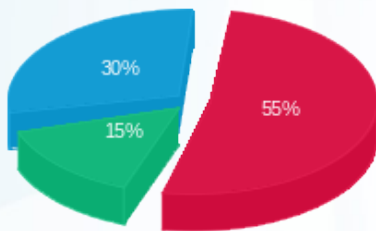

- פסגה (₪ 16,542.82)
- גבע (₪ 4,594.16)
- שפל (₪ 9,081.59)

הסטוריית צריכה בקוט"ש

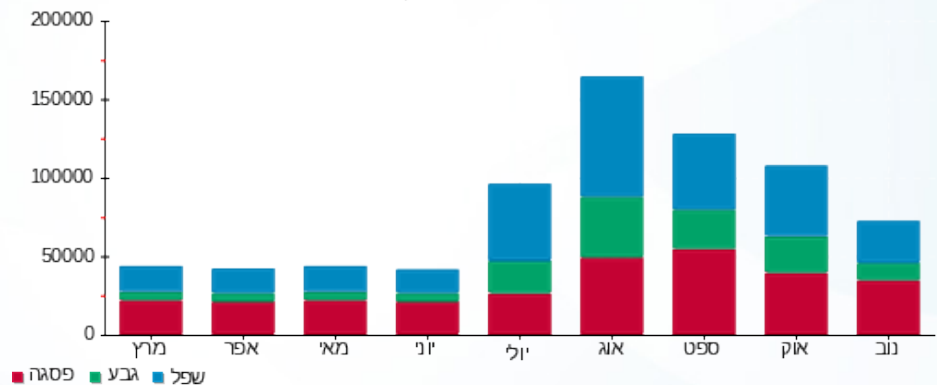

28/12/25 תאריך הפקדה:
 30/11/22 תאריך קריאה נוכחית:
 01/11/22 תאריך קריאה קודמת:

שם דייר: בנק הפועלים קומות 13-15
 שם אתר: בית ישראל

לקוח/ה נכבד/ה, אנו מתכבדים להגיש את חישוב צריכת החשמל לתקופה 01/11/22 - 30/11/22:

בנק הפועלים קומות 13-15 - 1 - 17313188(3x400)

סה"כ לתשלום	מחיר לקוט"ש בא"ג	סה"כ צריכה בקוט"ש	קריאה נוכחית	קריאה קודמת	סוג צריכה	סוג תעריף
			30/11/22	01/11/22		פרטי חשבון עבור תאריכים:
₪ 2,346.95	49.77	4,715.60	19,616.10	14,900.50	פסגה	777
₪ 695.97	41.06	1,695.00	10,370.00	8,675.00	גבע	778
₪ 1,461.93	33.83	4,321.40	23,913.10	19,591.70	שפל	779

סה"כ לדייר:

שיא ביקוש	סה"כ	שפל	גבע	פסגה	סה"כ צריכה
20.92	10,732.00	4,321.40	1,695.00	4,715.60	סה"כ לתשלום
	₪ 4,504.85	₪ 1,461.93	₪ 695.97	₪ 2,346.95	

₪ 214.45	תשלום קבוע	
₪ 72.14	תשלום עבור גודל חיבור בKVA (3x400)	
₪ 4,791.44	סה"כ לתשלום	לא כולל מע"מ

התפלגות חיוב בש"ח לפי תעו"ז

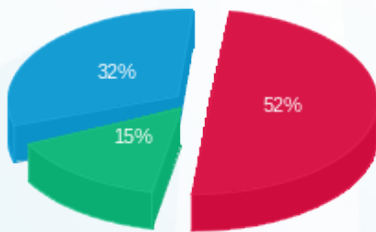

■ פסגה (₪ 2,346.95)
 ■ גבע (₪ 695.97)
 ■ שפל (₪ 1,461.93)

הסטוריית צריכה בקוט"ש

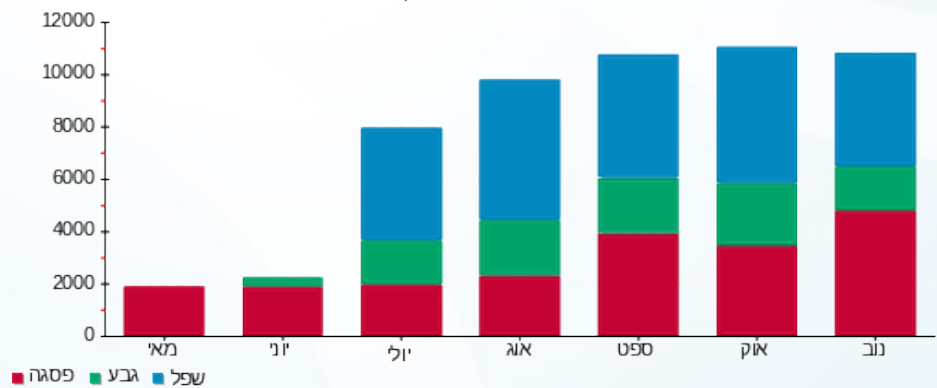



28/12/25

תאריך הפקדה:

שם דייר: בנק הפועלים קומות 9-10

30/11/22

תאריך קריאה נוכחית:

שם אתר: בית ישראל

01/11/22

תאריך קריאה קודמת:

לקוח/ה נכבד/ה, אנו מתכבדים להגיש את חישוב צריכת החשמל לתקופה 01/11/22 - 30/11/22:

בנק הפועלים קומות 9-10 - 2 - 00023665 (3x400)

סוג תעריף	סוג צריכה	קריאה קודמת	קריאה נוכחית	סה"כ צריכה בקוט"ש	מחיר לקוט"ש בא"ג	סה"כ לתשלום
פרטי חשבון עבור תאריכים:						
777	פסגה	01/11/22	30/11/22	7,678.92	49.77	3,821.80 ₪
778	גבע	56,672.20	58,800.02	2,127.82	41.06	873.68 ₪
779	שפל	125,718.92	130,585.26	4,866.34	33.83	1,646.28 ₪

סה"כ לדייר:

פסגה	גבע	שפל	סה"כ	שיא ביקוש
7,678.92	2,127.82	4,866.34	14,673.08	31.64
3,821.80 ₪	873.68 ₪	1,646.28 ₪	6,341.76 ₪	

סה"כ צריכה

סה"כ לתשלום

214.45 ₪	תשלום קבוע	
72.14 ₪	תשלום עבור גודל חיבור בKVA (3x400)	
6,628.35 ₪	סה"כ לתשלום	לא כולל מע"מ

התפלגות חיוב בש"ח לפי תעו"ז

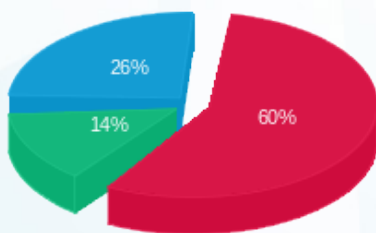

■ פסגה (3,821.80 ₪)
 ■ גבע (873.68 ₪)
 ■ שפל (1,646.28 ₪)

הסטוריית צריכה בקוט"ש

