

02/01/26 תאריך הפקה:
 31/12/25 תאריך קריאה נוכחית:
 01/12/25 תאריך קריאה קודמת:

שם דייר: קטיף ירקות
 שם אתר: קניון רמות

לקוח/ה נכבד/ה, אנו מתכבדים להגיש את חישוב צריכת החשמל לתקופה 01/12/25 - 31/12/25:

קטיף ירקות - 4 - 81018733(3x40)

סה"כ לתשלום	מחיר לקוט"ש בא"ג	סה"כ צריכה בקוט"ש	קריאה נוכחית	קריאה קודמת	סוג צריכה	סוג תעריף
			31/12/25	01/12/25	פרטי חשבון עבור תאריכים:	
₪ 409.00	102.30	399.80	20,442.15	20,042.35	פסגה	777
₪ 0.00	0.00	0.00	2,313.55	2,313.55	גבע	778
₪ 527.28	38.62	1,365.30	72,397.30	71,032.00	שפל	779

סה"כ לדיר:

שיא ביקוש	סה"כ	שפל	גבע	פסגה
3.50	1,765.10	1,365.30	0.00	399.80
	₪ 936.27	₪ 527.28	₪ 0.00	₪ 409.00

סה"כ צריכה
 סה"כ לתשלום

₪ 245.92	תשלום קבוע	
₪ 8.30	תשלום עבור גודל חיבור בKVA (3x40)	
₪ 1,190.49	סה"כ לתשלום	לא כולל מע"מ

התפלגות חיוב בש"ח לפי תעו"ז

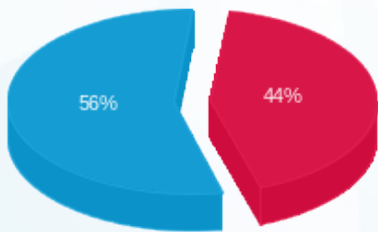

■ פסגה (₪ 409.00)
 ■ גבע (₪ 0.00)
 ■ שפל (₪ 527.28)

הסטוריית צריכה בקוט"ש

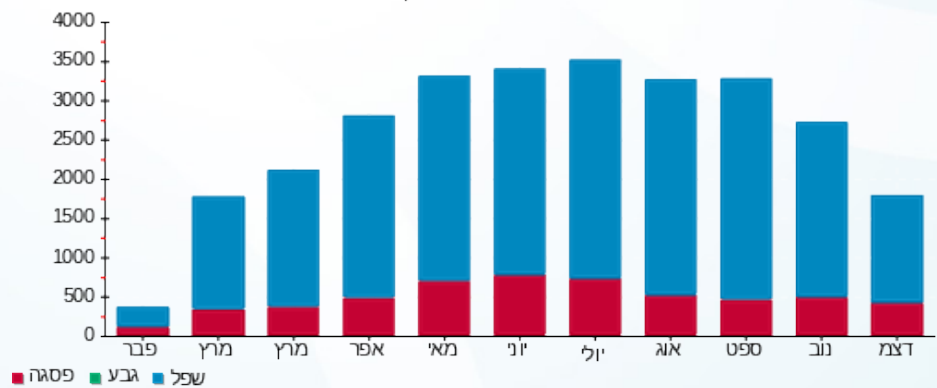

■ פסגה ■ גבע ■ שפל