



04/01/26 תאריך הפקדה:
 31/12/25 תאריך קריאה נוכחית:
 01/12/25 תאריך קריאה קודמת:

שם דייר: היירו ק' 6 ממ"ק חיוני
 שם אתר: בית ויקטוריה המלאכה 3

לקוח/ה נכבד/ה, אנו מתכבדים להגיש את חישוב צריכת החשמל לתקופה 01/12/25 - 31/12/25:

היירו ק' 6 ממ"ק חיוני - 8 - 81005289(3x25)

סוג תעריף	סוג צריכה	קריאה קודמת	קריאה נוכחית	סה"כ צריכה בקוט"ש	מחיר לקוט"ש בא"ג	סה"כ לתשלום
פרטי חשבון עבור תאריכים:						
777	פסגה	01/12/25	31/12/25	34.75	102.30	17,555.06
778	גבע	9,367.33	9,367.33	0.00	0.00	17,520.32
779	שפל	24,747.92	24,878.95	131.03	38.62	9,367.33

סה"כ לדייר:

פסגה	גבע	שפל	סה"כ	שיא ביקוש
34.75	0.00	131.03	165.77	0.25
17,520.32	17,555.06	9,367.33	86.15 ₪	50.60 ₪

סה"כ צריכה
 סה"כ לתשלום

245.92 ₪	תשלום קבוע	
5.19 ₪	תשלום עבור גודל חיבור בKVA (3x25)	
337.26 ₪	סה"כ לתשלום	לא כולל מע"מ

התפלגות חיוב בש"ח לפי תעו"ז

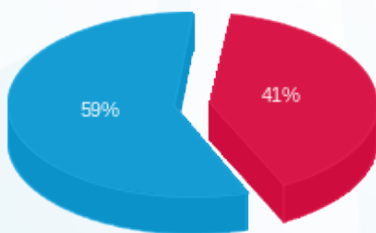

■ פסגה (35.55 ₪)
 ■ גבע (0.00 ₪)
 ■ שפל (50.60 ₪)

הסטוריית צריכה בקוט"ש

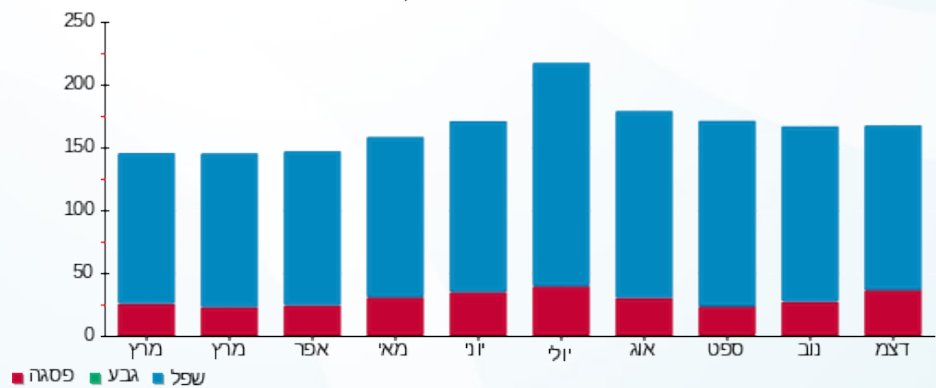

■ פסגה ■ גבע ■ שפל

