



04/01/26

תאריך הפקה:

שם דייר: טורק ממ"ק ב.חיוני ק.11

31/12/25

תאריך קריאה נוכחית:

שם אתר: בית ויקטוריה המלאכה 3

01/12/25

תאריך קריאה קודמת:

לקוח/ה נכבד/ה, אנו מתכבדים להגיש את חישוב צריכת החשמל לתקופה 01/12/25 - 31/12/25:

טורק ממ"ק ב.חיוני ק.11 - 2 - 81005397(3x100)

סה"כ לתשלום	מחיר לקוט"ש בא"ג	סה"כ צריכה בקוט"ש	קריאה נוכחית	קריאה קודמת	סוג צריכה	סוג תעריף
			31/12/25	01/12/25		פרטי חשבון עבור תאריכים:
₪ 0.83	102.30	0.81	16,657.98	16,657.17	פסגה	777
₪ 0.00	0.00	0.00	8,636.40	8,636.40	גבע	778
₪ 1.38	38.62	3.57	18,646.36	18,642.79	שפל	779

סה"כ לדייר:

שיא ביקוש	סה"כ	שפל	גבע	פסגה
0.01	4.38	3.57	0.00	0.81
	₪ 2.21	₪ 1.38	₪ 0.00	₪ 0.83

סה"כ צריכה

סה"כ לתשלום

₪ 245.92	תשלום קבוע	
₪ 20.75	תשלום עבור גודל חיבור בKVA (3x100)	
₪ 268.87	סה"כ לתשלום	לא כולל מע"מ

התפלגות חיוב בש"ח לפי תעו"ז

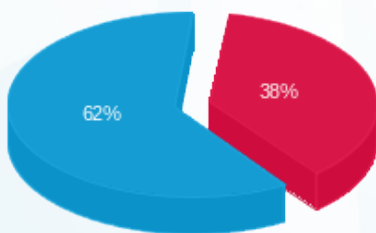

פסגה (₪ 0.83) ■
גבע (₪ 0.00) ■
שפל (₪ 1.38) ■

הסטוריית צריכה בקוט"ש

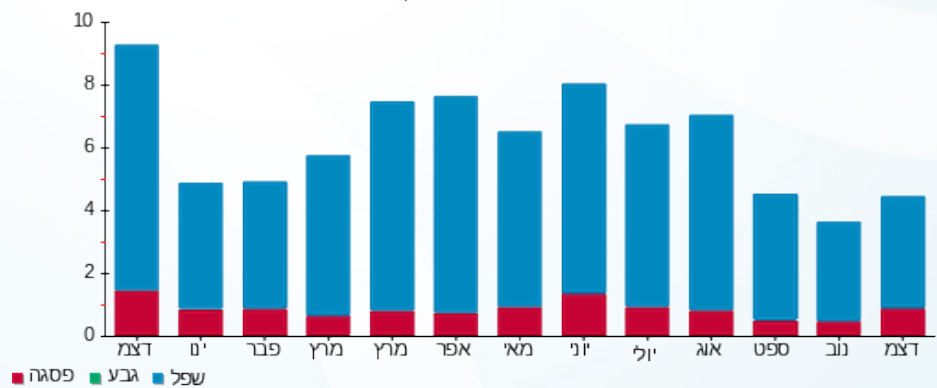

פסגה ■ גבע ■ שפל

