



04/01/26

תאריך הפקה:

שם דייר: בנק הפועלים

30/09/22

תאריך קריאה נוכחית:

שם אתר: בית ישראל

01/09/22

תאריך קריאה קודמת:

לקוח/ה נכבד/ה, אנו מתכבדים להגיש את חישוב צריכת החשמל לתקופה 01/09/22 - 30/09/22:

יטאות בנק צילר מס' 4 - 7 - 00023665 (3x400)

סוג תעריף	סוג צריכה	קריאה קודמת	קריאה נוכחית	סה"כ צריכה בקוט"ש	מחיר לקוט"ש בא"ג	סה"כ לתשלום
			30/09/22	01/09/22	פרטי חשבון עבור תאריכים:	
777	פסגה	152,120.80	159,417.29	7,296.49	49.77	3,631.46 ₪
778	גבע	77,545.92	81,484.67	3,938.76	41.06	1,617.25 ₪
779	שפל	250,620.52	258,795.48	8,174.96	33.83	2,765.59 ₪

לוח מא UPS יטא 4 - 1 - 22220223 (0x0)

סוג תעריף	סוג צריכה	קריאה קודמת	קריאה נוכחית	סה"כ צריכה בקוט"ש	מחיר לקוט"ש בא"ג	סה"כ לתשלום
			30/09/22	01/09/22	פרטי חשבון עבור תאריכים:	
777	פסגה	765.12	1,354.46	589.34	49.77	293.32 ₪
778	גבע	680.85	972.30	291.45	41.06	119.67 ₪
779	שפל	1,636.43	2,248.74	612.31	33.83	207.14 ₪

ראשי שגאי 1 - 22220224 (0x0) T3

סוג תעריף	סוג צריכה	קריאה קודמת	קריאה נוכחית	סה"כ צריכה בקוט"ש	מחיר לקוט"ש בא"ג	סה"כ לתשלום
			30/09/22	01/09/22	פרטי חשבון עבור תאריכים:	
777	פסגה	8,115.64	14,124.51	6,008.87	49.77	2,990.61 ₪
778	גבע	7,221.95	10,193.53	2,971.58	41.06	1,220.13 ₪
779	שפל	17,361.73	23,604.71	6,242.98	33.83	2,112.00 ₪

הזנה ללוח 1 - 22220225 (0x0) 2N UPS1+2

סוג תעריף	סוג צריכה	קריאה קודמת	קריאה נוכחית	סה"כ צריכה בקוט"ש	מחיר לקוט"ש בא"ג	סה"כ לתשלום
			30/09/22	01/09/22	פרטי חשבון עבור תאריכים:	
777	פסגה	5,051.05	8,809.02	3,757.97	49.77	1,870.34 ₪
778	גבע	4,494.95	6,353.38	1,858.44	41.06	763.07 ₪
779	שפל	10,809.02	14,713.41	3,904.39	33.83	1,320.85 ₪

ציבורי

סוג תעריף	סוג צריכה	קריאה קודמת	קריאה נוכחית	סה"כ צריכה בקוט"ש	מחיר לקוט"ש בא"ג	סה"כ לתשלום
-----------	-----------	-------------	--------------	-------------------	------------------	-------------





ציבורי

סה"כ לתשלום	מחיר לקוט"ש בא"ג	סה"כ צריכה בקוט"ש	קריאה נוכחית	קריאה קודמת	סוג צריכה	סוג תעריף
			30/09/22	01/09/22	פרטי חשבון עבור תאריכים:	
2,440.09 ₪	49.77	4,902.73			פסגה	777
1,008.14 ₪	41.06	2,455.28			גבע	778
1,903.39 ₪	33.83	5,626.35			שפל	779

ציבורי

סה"כ לדייר:

שיא ביקוש	סה"כ	שפל	גבע	פסגה	סה"כ צריכה
31.30	45,647.54	18,934.64	9,060.22	17,652.68	סה"כ לתשלום
	24,263.07 ₪	6,405.59 ₪	3,720.13 ₪	8,785.74 ₪	

214.45 ₪	תשלום קבוע	
72.14 ₪	תשלום עבור גודל חיבור בKVA (3x400)	
24,549.66 ₪	סה"כ לתשלום	לא כולל מע"מ

התפלגות חיוב בש"ח לפי תעו"ז

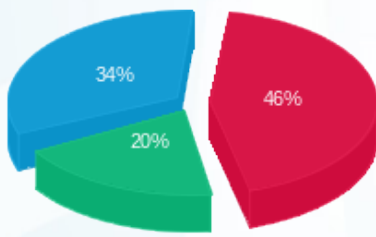

- פסגה (8,785.74 ₪)
- גבע (3,720.13 ₪)
- שפל (6,405.59 ₪)

הסטוריית צריכה בקוט"ש

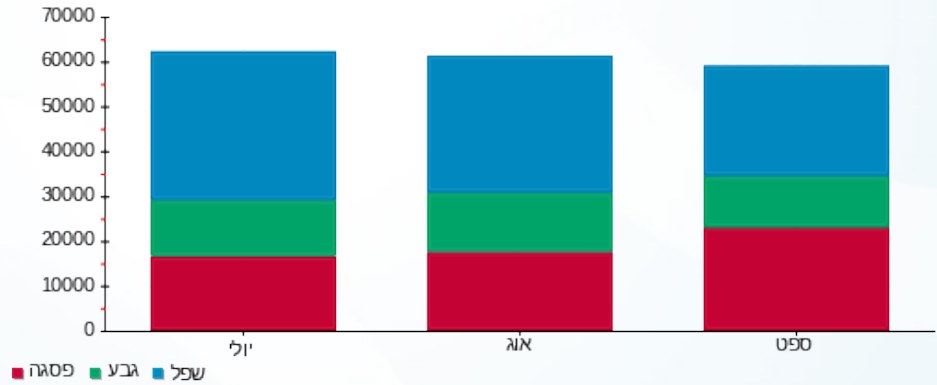

04/01/26 תאריך הפקה:
 30/09/22 תאריך קריאה נוכחי:
 01/09/22 תאריך קריאה קודמת:

שם דייר: בנק הפועלים קומות 11-12
 שם אתר: בית ישראל

לקוח/ה נכבד/ה, אנו מתכבדים להגיש את חישוב צריכת החשמל לתקופה 30/09/22 - 01/09/22:

בנק הפועלים קומות 11-12 - 1 - 00018110 (3x400)

סה"כ לתשלום	מחיר לקוט"ש בא"ג	סה"כ צריכה בקוט"ש	קריאה נוכחית	קריאה קודמת	סוג צריכה	סוג תעריף
			30/09/22	01/09/22		פרטי חשבון עבור תאריכים:
₪ 453.36	49.77	910.91	1,693,107.44	1,692,196.53	פסגה	777
₪ 187.10	41.06	455.68	1,197,416.64	1,196,960.95	גבע	778
₪ 348.90	33.83	1,031.34	1,158,070.19	1,157,038.86	שפל	779

סה"כ לדייר:

שיא ביקוש	סה"כ	שפל	גבע	פסגה
4.61	2,397.93	1,031.34	455.68	910.91
	₪ 989.36	₪ 348.90	₪ 187.10	₪ 453.36

סה"כ צריכה
 סה"כ לתשלום

₪ 214.45	תשלום קבוע	
₪ 72.14	תשלום עבור גודל חיבור בKVA (3x400)	
₪ 1,275.95	סה"כ לתשלום	לא כולל מע"מ

התפלגות חיוב בש"ח לפי תעו"ז

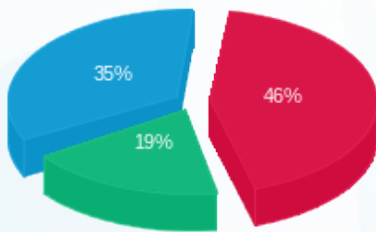

פסגה (₪ 453.36) 46%
 גבע (₪ 187.10) 19%
 שפל (₪ 348.90) 35%

הסטוריית צריכה בקוט"ש

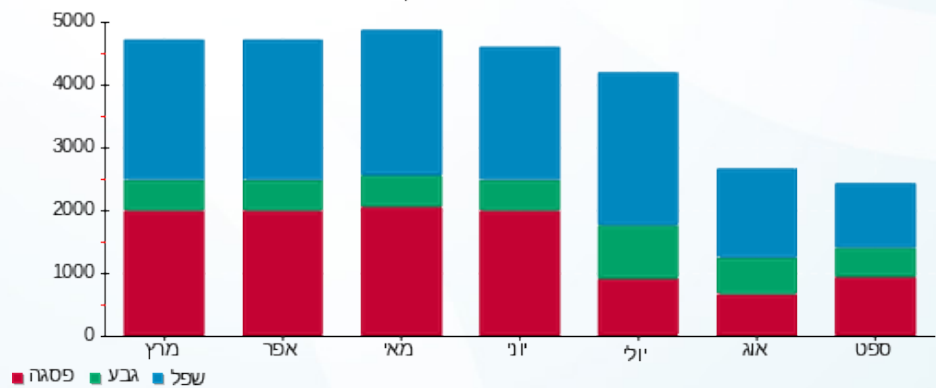

04/01/26 תאריך הפקדה:
 30/09/22 תאריך קריאה נוכחית:
 01/09/22 תאריך קריאה קודמת:

שם דייר: בנק הפועלים UPS קומות 7-10
 שם אתר: בית ישראל

לקוח/ה נכבד/ה, אנו מתכבדים להגיש את חישוב צריכת החשמל לתקופה 01/09/22 - 30/09/22:

בנק הפועלים UPS קומות 7-10 - 1 - 00018109 (3x200)

סה"כ לתשלום	מחיר לקוט"ש בא"ג	סה"כ צריכה בקוט"ש	קריאה נוכחית	קריאה קודמת	סוג צריכה	סוג תעריף
			30/09/22	01/09/22		פרטי חשבון עבור תאריכים:
₪ 433.84	49.77	871.69	959,689.82	958,818.13	פסגה	777
₪ 193.75	41.06	471.86	604,104.22	603,632.36	גבע	778
₪ 363.13	33.83	1,073.40	747,755.73	746,682.33	שפל	779

סה"כ לדייר:

שיא ביקוש	סה"כ	שפל	גבע	פסגה
4.83	2,416.95	1,073.40	471.86	871.69
	₪ 990.72	₪ 363.13	₪ 193.75	₪ 433.84

סה"כ צריכה
 סה"כ לתשלום

₪ 214.45	תשלום קבוע	
₪ 36.07	תשלום עבור גודל חיבור בKVA (3x200)	
₪ 1,241.24	סה"כ לתשלום	לא כולל מע"מ

התפלגות חיוב בש"ח לפי תעו"ז

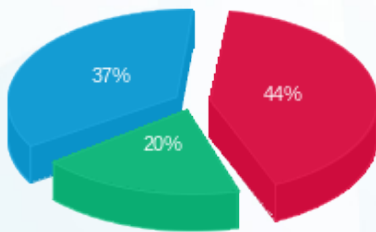

■ פסגה (₪ 433.84)
 ■ גבע (₪ 193.75)
 ■ שפל (₪ 363.13)

הסטוריית צריכה בקוט"ש

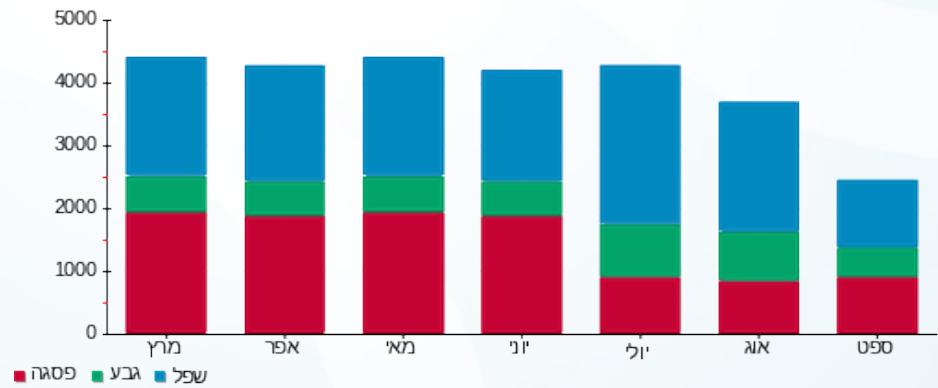



04/01/26

תאריך הפקה:

שם דייר: בנק הפועלים מיזוג אוויר קומות 9, 10, חצי מ12, 13, 14, 15

30/09/22

תאריך קריאה נוכחית:

שם אתר: בית ישראל

01/09/22

תאריך קריאה קודמת:

לקוח/ה נכבד/ה, אנו מתכבדים להגיש את חישוב צריכת החשמל לתקופה 01/09/22 - 30/09/22:
צילר מס' 1 - 2 - 00018082

סוג תעריף	סוג צריכה	קריאה קודמת	קריאה נוכחית	סה"כ צריכה בקוט"ש	מחיר לקוט"ש בא"ג	סה"כ לתשלום
פרטי חשבון עבור תאריכים:						
777	פסגה	01/09/22	30/09/22	224.52	49.77	111.74 ₪
778	גבע	49,017.14	49,146.02	128.88	41.06	52.92 ₪
779	שפל	84,486.12	84,776.60	290.48	33.83	98.27 ₪

צילר מס' 3 - 3 - 00023665

סוג תעריף	סוג צריכה	קריאה קודמת	קריאה נוכחית	סה"כ צריכה בקוט"ש	מחיר לקוט"ש בא"ג	סה"כ לתשלום
פרטי חשבון עבור תאריכים:						
777	פסגה	01/09/22	30/09/22	230.34	49.77	114.64 ₪
778	גבע	40,447.63	40,580.07	132.44	41.06	54.38 ₪
779	שפל	81,975.01	82,273.75	298.74	33.83	101.06 ₪

צילר מס' 1 - 4 - 00023665

סוג תעריף	סוג צריכה	קריאה קודמת	קריאה נוכחית	סה"כ צריכה בקוט"ש	מחיר לקוט"ש בא"ג	סה"כ לתשלום
פרטי חשבון עבור תאריכים:						
777	פסגה	01/09/22	30/09/22	31,403.02	49.77	15,629.28 ₪
778	גבע	573,597.24	587,839.06	14,241.82	41.06	5,847.69 ₪
779	שפל	1,428,405.64	1,454,284.03	25,878.39	33.83	8,754.66 ₪

ללוח משאבות מים צילרים גג 16 - 1 - 11000983

סוג תעריף	סוג צריכה	קריאה קודמת	קריאה נוכחית	סה"כ צריכה בקוט"ש	מחיר לקוט"ש בא"ג	סה"כ לתשלום
פרטי חשבון עבור תאריכים:						
777	פסגה	01/09/22	30/09/22	2,092.61	49.77	1,041.49 ₪
778	גבע	2,257.09	3,291.95	1,034.86	41.06	424.91 ₪
779	שפל	5,425.69	7,599.83	2,174.14	33.83	735.51 ₪





צילרים 7+8 - 1 - 12344780

סה"כ לתשלום	מחיר לקוט"ש בא"ג	סה"כ צריכה בקוט"ש	קריאה נוכחית	קריאה קודמת	סוג צריכה	סוג תעריף
			30/09/22	01/09/22	פרטי חשבון עבור תאריכים:	
₪ 9,576.45	49.77	19,241.42	46,734.19	27,492.77	פסגה	777
₪ 3,907.06	41.06	9,515.49	33,978.28	24,462.79	גבע	778
₪ 6,762.98	33.83	19,991.09	78,734.23	58,743.14	שפל	779

סה"כ לדירה:

שיא ביקוש	סה"כ	שפל	גבע	פסגה	סה"כ צריכה
151.64	126,878.23	48,632.83	25,053.49	53,191.91	סה"כ לתשלום
	₪ 53,213.06	₪ 16,452.49	₪ 10,286.96	₪ 26,473.61	

₪ 0.00	תשלום קבוע	
₪ 53,213.06	סה"כ לתשלום	לא כולל מע"מ

התפלגות חיוב בש"ח לפי תעו"ז

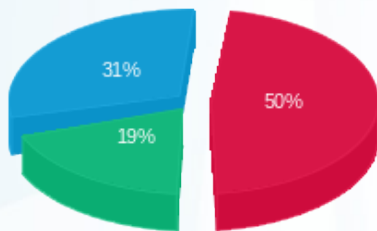

- פסגה (₪ 26,473.61)
- גבע (₪ 10,286.96)
- שפל (₪ 16,452.49)

הסטוריית צריכה בקוט"ש

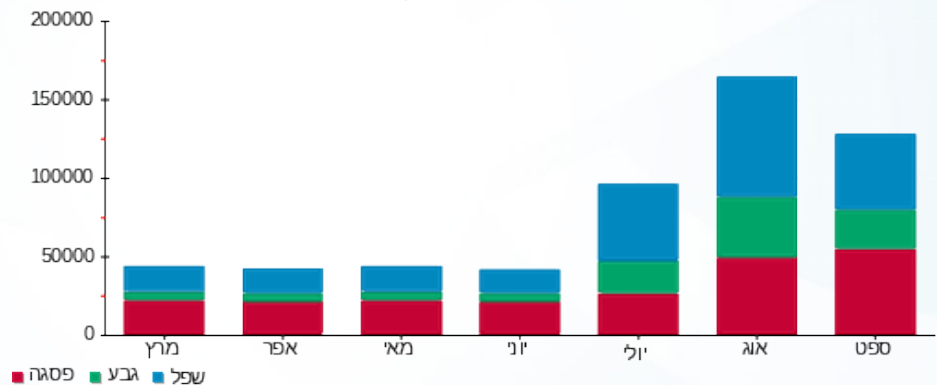



04/01/26 תאריך הפקדה:
 30/09/22 תאריך קריאה נוכחית:
 01/09/22 תאריך קריאה קודמת:

שם דייר: בנק הפועלים קומות 13-15
 שם אתר: בית ישראל

לקוח/ה נכבד/ה, אנו מתכבדים להגיש את חישוב צריכת החשמל לתקופה 30/09/22 - 01/09/22:

בנק הפועלים קומות 13-15 - 1 - 17313188 (3x400)

סה"כ לתשלום	מחיר לקוט"ש בא"ג	סה"כ צריכה בקוט"ש	קריאה נוכחית	קריאה קודמת	סוג צריכה	סוג תעריף
			30/09/22	01/09/22		פרטי חשבון עבור תאריכים:
1,901.66 ₪	49.77	3,820.90	11,518.70	7,697.80	פסגה	777
869.61 ₪	41.06	2,117.90	6,307.80	4,189.90	גבע	778
1,599.72 ₪	33.83	4,728.70	14,381.70	9,653.00	שפל	779

סה"כ לדייר:

שיא ביקוש	סה"כ	שפל	גבע	פסגה
20.92	10,667.50	4,728.70	2,117.90	3,820.90
	4,370.99 ₪	1,599.72 ₪	869.61 ₪	1,901.66 ₪

סה"כ צריכה
 סה"כ לתשלום

214.45 ₪	תשלום קבוע	
72.14 ₪	תשלום עבור גודל חיבור בKVA (3x400)	
4,657.58 ₪	סה"כ לתשלום	לא כולל מע"מ

התפלגות חיוב בש"ח לפי תעו"ז

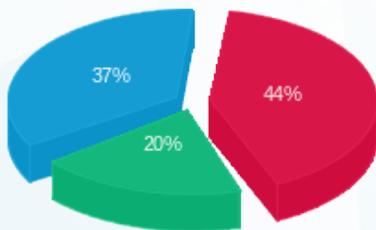

■ פסגה (1,901.66 ₪)
 ■ גבע (869.61 ₪)
 ■ שפל (1,599.72 ₪)

הסטוריית צריכה בקוט"ש

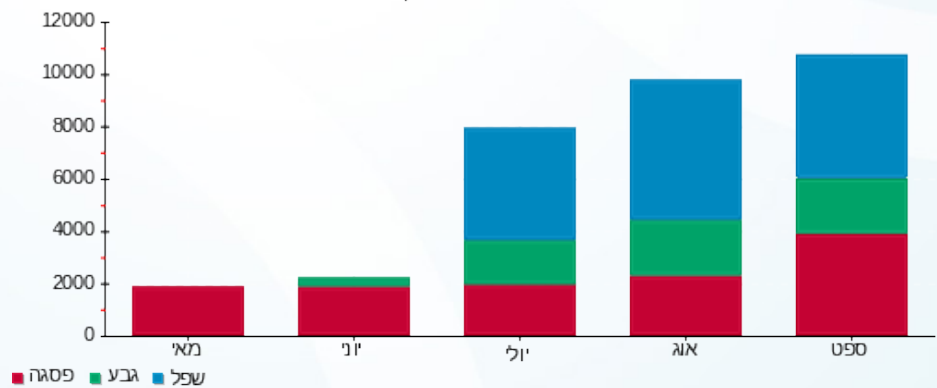



04/01/26 תאריך הפקדה:
 30/09/22 תאריך קריאה נוכחית:
 01/09/22 תאריך קריאה קודמת:

שם דייר: בנק הפועלים קומות 9-10
 שם אתר: בית ישראכרט

לקוח/ה נכבד/ה, אנו מתכבדים להגיש את חישוב צריכת החשמל לתקופה 01/09/22 - 30/09/22:

בנק הפועלים קומות 9-10 - 2 - 00023665 (3x400)

סוג תעריף	סוג צריכה	קריאה קודמת	קריאה נוכחית	סה"כ צריכה בקוט"ש	מחיר לקוט"ש בא"ג	סה"כ לתשלום
פרטי חשבון עבור תאריכים:						
777	פסגה	01/09/22	30/09/22	6,102.70	49.77	3,037.32 ₪
778	גבע	50,688.07	53,525.61	2,837.54	41.06	1,165.09 ₪
779	שפל	114,245.72	119,702.76	5,457.04	33.83	1,846.12 ₪

סה"כ לדייר:

פסגה	גבע	שפל	סה"כ	שיא ביקוש
6,102.70	2,837.54	5,457.04	14,397.28	31.82
₪ 3,037.32	₪ 1,165.09	₪ 1,846.12	₪ 6,048.53	

סה"כ צריכה
 סה"כ לתשלום

214.45 ₪	תשלום קבוע	
72.14 ₪	תשלום עבור גודל חיבור בKVA (3x400)	
6,335.11 ₪	סה"כ לתשלום	לא כולל מע"מ

התפלגות חיוב בש"ח לפי תעו"ז

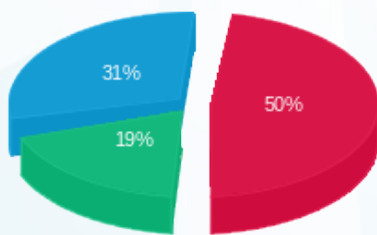

■ פסגה (₪ 3,037.32)
 ■ גבע (₪ 1,165.09)
 ■ שפל (₪ 1,846.12)

הסטוריית צריכה בקוט"ש

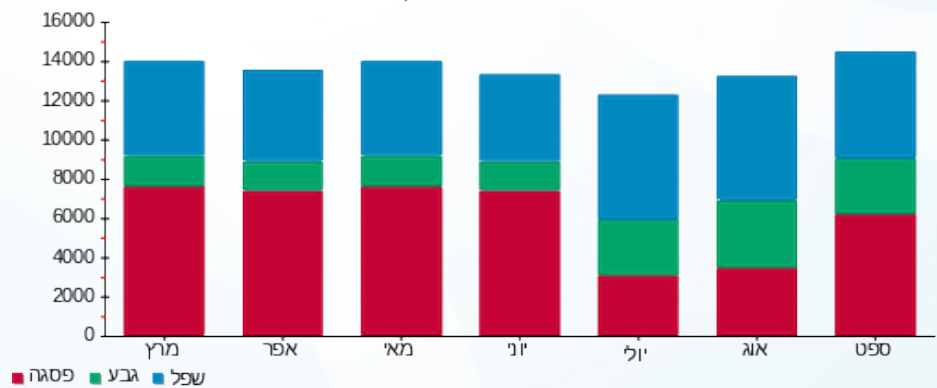

04/01/26 תאריך הפקה:
 30/09/22 תאריך קריאה נוכחית:
 01/09/22 תאריך קריאה קודמת:

שם דייר: ישרכארט
 שם אתר: בית ישראל

לקוח/ה נכבד/ה, אנו מתכבדים להגיש את חישוב צריכת החשמל לתקופה 01/09/22 - 30/09/22:

ישרכארט - 1 - 22220222

סה"כ לתשלום	מחיר לקוט"ש בא"ג	סה"כ צריכה בקוט"ש	קריאה נוכחית	קריאה קודמת	סוג צריכה	סוג תעריף
			30/09/22	01/09/22	פרטי חשבון עבור תאריכים:	
₪ 0.00	49.77	0.00	0.00	0.00	פסגה	777
₪ 0.00	41.06	0.00	0.00	0.00	גבע	778
₪ 0.00	33.83	0.00	0.00	0.00	שפל	779

צריכה

סה"כ לתשלום	מחיר לקוט"ש בא"ג	סה"כ צריכה בקוט"ש	קריאה נוכחית	קריאה קודמת	סוג צריכה	סוג תעריף
			30/09/22	01/09/22	פרטי חשבון עבור תאריכים:	
₪ 3,157.70	49.77	6,344.58			פסגה	777
₪ 1,561.58	41.06	3,803.17			גבע	778
₪ 3,280.72	33.83	9,697.67			שפל	779

צריכה

סה"כ לדייר:

שיא ביקוש	סה"כ	שפל	גבע	פסגה
	0.00	0.00	0.00	0.00
	₪ 8,000.00	₪ 0.00	₪ 0.00	₪ 0.00

סה"כ צריכה
 סה"כ לתשלום

₪ 0.00	תשלום קבוע	
₪ 8,000.00	סה"כ לתשלום	לא כולל מע"מ

04/01/26 תאריך הפקה:
 30/09/22 תאריך קריאה נוכחית:
 01/09/22 תאריך קריאה קודמת:

שם דייר: סויצאפ
 שם אתר: בית ישראל

לקוח/ה נכבד/ה, אנו מתכבדים להגיש את חישוב צריכת החשמל לתקופה 01/09/22 - 30/09/22:

סויצאפ ציבורי - 1 - (0x0)22220221

סוג תעריף	סוג צריכה	קריאה קודמת	קריאה נוכחית	סה"כ צריכה בקוט"ש	מחיר לקוט"ש בא"ג	סה"כ לתשלום
פרטי חשבון עבור תאריכים:						
777	פסגה	01/09/22	30/09/22	0.00	49.77	0.00 ₪
778	גבע	0.00	0.00	0.00	41.06	0.00 ₪
779	שפל	0.00	0.00	0.00	33.83	0.00 ₪

צריכה ציבורי

סוג תעריף	סוג צריכה	קריאה קודמת	קריאה נוכחית	סה"כ צריכה בקוט"ש	מחיר לקוט"ש בא"ג	סה"כ לתשלום
פרטי חשבון עבור תאריכים:						
777	פסגה	01/09/22	30/09/22	19,868.96	49.77	9,888.78 ₪
778	גבע			9,950.35	41.06	4,085.61 ₪
779	שפל			22,801.54	33.83	7,713.76 ₪

צריכה ציבורי

סה"כ לדייר:

פסגה	גבע	שפל	סה"כ	שיא ביקוש
0.00	0.00	0.00	0.00	
0.00 ₪	0.00 ₪	0.00 ₪	21,688.16 ₪	

סה"כ צריכה

סה"כ לתשלום

0.00 ₪	תשלום קבוע	
0.00 ₪	תשלום עבור גודל חיבור בKVA (0x0)	
21,688.16 ₪	סה"כ לתשלום	לא כולל מע"מ



התפלגות חיוב בש"ח לפי תעו"ז

הסטוריית צריכה בקוט"ש

- פסגה (0.00 ₪)
- גבע (0.00 ₪)
- שפל (0.00 ₪)

