



07/01/26

תאריך הפקדה:

שם דייר: קומה 12 אנה אלרואי
שם אתר: רמות אפי קונקורד בעמ

31/12/25

תאריך קריאה נוכחית:

02/12/25

תאריך קריאה קודמת:

לקוח/ה נכבד/ה, אנו מתכבדים להגיש את חישוב צריכת החשמל לתקופה 02/12/25 - 31/12/25:

קומה 12 משרד 5 מערב אנה אלרואי עוד - 4 - 81016787(0x0)

סוג תעריף	סוג צריכה	קריאה קודמת	קריאה נוכחית	סה"כ צריכה בקוט"ש	מחיר לקוט"ש בא"ג	סה"כ לתשלום
פרטי חשבון עבור תאריכים:						
777	פסגה	02/12/25	31/12/25	78.10	102.30	79.90 ₪
778	גבע	6,121.10	6,121.10	0.00	0.00	0.00 ₪
779	שפל	25,781.60	26,026.90	245.30	38.62	94.73 ₪

סה"כ לדייר:

פסגה	גבע	שפל	סה"כ	שיא ביקוש
78.10	0.00	245.30	323.40	2.30
₪ 79.90	₪ 0.00	₪ 94.73	₪ 174.63	

סה"כ צריכה

סה"כ לתשלום

245.92 ₪	תשלום קבוע	
0.00 ₪	תשלום עבור גודל חיבור בKVA (0x0)	
420.55 ₪	סה"כ לתשלום	לא כולל מע"מ

התפלגות חיוב בש"ח לפי תעו"ז

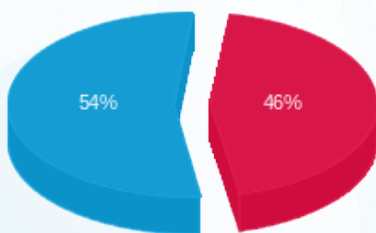

- פסגה (₪ 79.90)
- גבע (₪ 0.00)
- שפל (₪ 94.73)

הסטוריית צריכה בקוט"ש

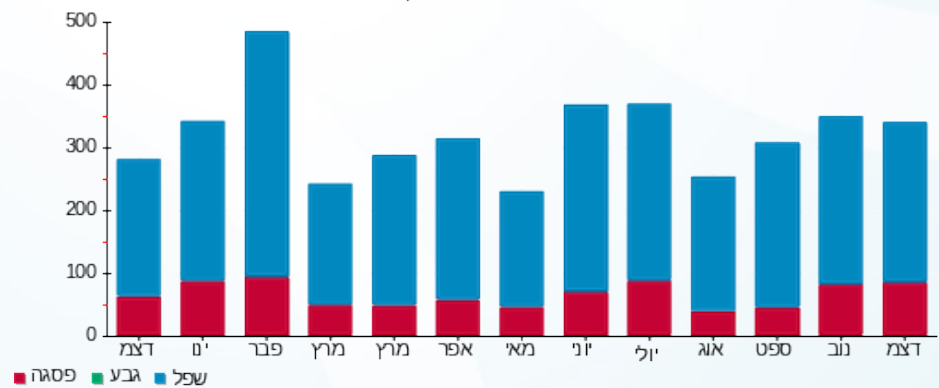

- פסגה
- גבע
- שפל

