

08/01/26 תאריך הפקה:
 31/12/25 תאריך קריאה נוכחית:
 01/12/25 תאריך קריאה קודמת:

שם דייר: קומה 09 ג'ינו ושוט רואה חשבון
 שם אתר: מגדלי לייף B

לקוח/ה נכבד/ה, אנו מתכבדים להגיש את חישוב צריכת החשמל לתקופה 01/12/25 - 31/12/25:

ג'ינו ושוט רואה חשבון - 2 - 20065344(3x40)

סוג תעריף	סוג צריכה	קריאה קודמת	קריאה נוכחית	סה"כ צריכה בקוט"ש	מחיר לקוט"ש בא"ג	סה"כ לתשלום
פרטי חשבון עבור תאריכים:						
777	פסגה	01/12/25	31/12/25	104.40	102.30	106.80 ₪
778	גבע	0.00	0.00	0.00	0.00	0.00 ₪
779	שפל	9,909.90	10,409.85	499.95	38.62	193.08 ₪

סה"כ לדייר:

פסגה	גבע	שפל	סה"כ	שיא ביקוש
104.40	0.00	499.95	604.35	65.87
106.80 ₪	0.00 ₪	193.08 ₪	299.88 ₪	

סה"כ צריכה
 סה"כ לתשלום

245.92 ₪	תשלום קבוע	
8.30 ₪	תשלום עבור גודל חיבור בKVA (3x40)	
554.10 ₪	סה"כ לתשלום	לא כולל מע"מ

התפלגות חיוב בש"ח לפי תעו"ז

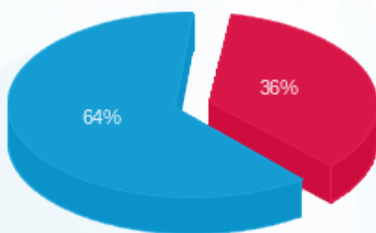

■ פסגה (106.80 ₪)
 ■ גבע (0.00 ₪)
 ■ שפל (193.08 ₪)

הסטוריית צריכה בקוט"ש

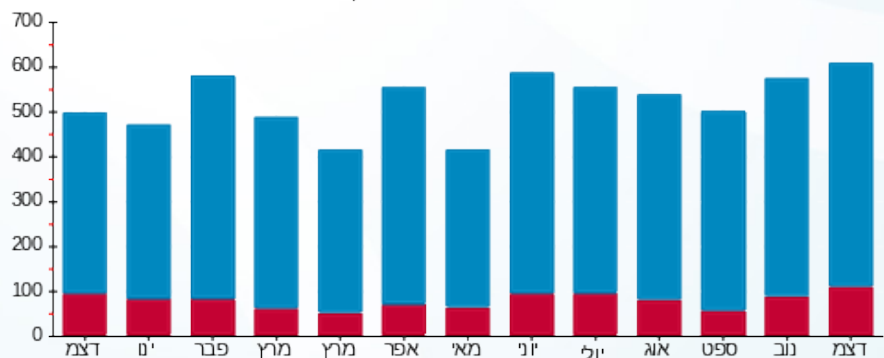

■ פסגה ■ גבע ■ שפל