



08/01/26

תאריך הפקדה:

שם דייר: קומה 14 אדיר זאבי

31/12/25

תאריך קריאה נוכחית:

שם אתר: מגדלי לייף A

01/12/25

תאריך קריאה קודמת:

לקוח/ה נכבד/ה, אנו מתכבדים להגיש את חישוב צריכת החשמל לתקופה 01/12/25 - 31/12/25:

אדיר זאבי - 1 - 21055555 (3x20)

סוג תעריף	סוג צריכה	קריאה קודמת	קריאה נוכחית	סה"כ צריכה בקוט"ש	מחיר לקוט"ש בא"ג	סה"כ לתשלום
פרטי חשבון עבור תאריכים:						
777	פסגה	01/12/25	31/12/25	22.15	102.30	22.66 ₪
778	גבע	47.95	47.95	0.00	0.00	0.00 ₪
779	שפל	2,970.85	3,090.58	119.73	38.62	46.24 ₪

סה"כ לדייר:

פסגה	גבע	שפל	סה"כ	שיא ביקוש
22.15	0.00	119.73	141.88	98.08
22.66 ₪	0.00 ₪	46.24 ₪	68.90 ₪	

סה"כ צריכה

סה"כ לתשלום

184.44 ₪	תשלום קבוע	
8.30 ₪	תשלום עבור גודל חיבור בKVA (3x20)	
261.64 ₪	סה"כ לתשלום	לא כולל מע"מ

התפלגות חיוב בש"ח לפי תע"ז

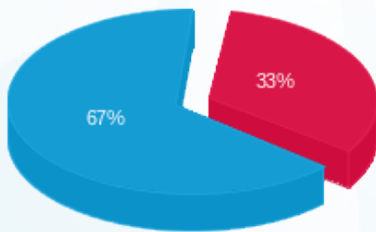

- פסגה (22.66 ₪)
- גבע (0.00 ₪)
- שפל (46.24 ₪)

הסטוריית צריכה בקוט"ש

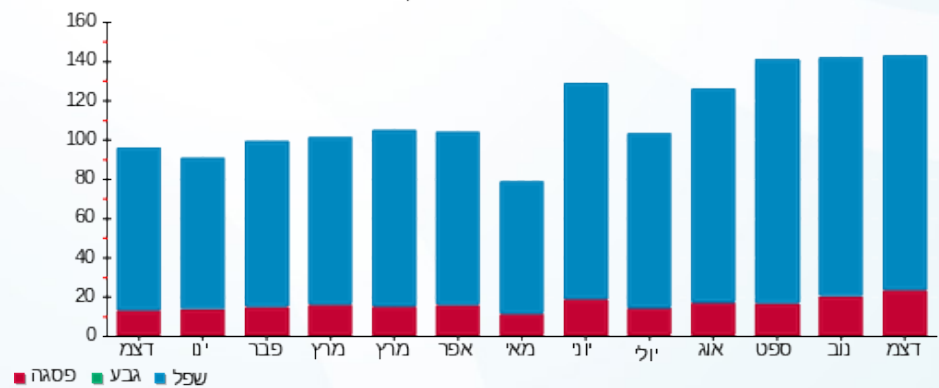

- פסגה
- גבע
- שפל

