



11/01/26 תאריך הפקה:
 31/12/25 תאריך קריאה נוכחית:
 01/12/25 תאריך קריאה קודמת:

שם דייר: מבנה 301 צמחי אביב פילנתרופיה
 שם אתר: שרונה מבנה 301 (ישן 119)

לקוח/ה נכבד/ה, אנו מתכבדים להגיש את חישוב צריכת החשמל לתקופה 01/12/25 - 31/12/25:

מבנה 301 - 3 - 19051819(3x63)

| סוג תעריף | סוג צריכה | קריאה קודמת | קריאה נוכחית | סה"כ צריכה בקוט"ש | מחיר לקוט"ש בא"ג | סה"כ לתשלום |
|--------------------------|-----------|-------------|--------------|-------------------|------------------|-------------|
| פרטי חשבון עבור תאריכים: | | | | | | |
| 777 | פסגה | 01/12/25 | 31/12/25 | 25.10 | 102.30 | 25.68 ₪ |
| 778 | גבע | 2,437.80 | 2,437.80 | 0.00 | 0.00 | 0.00 ₪ |
| 779 | שפל | 18,212.90 | 18,418.90 | 206.00 | 38.62 | 79.56 ₪ |

ציבורי ומא

| סוג תעריף | סוג צריכה | קריאה קודמת | קריאה נוכחית | סה"כ צריכה בקוט"ש | מחיר לקוט"ש בא"ג | סה"כ לתשלום |
|--------------------------|-----------|-------------|--------------|-------------------|------------------|-------------|
| פרטי חשבון עבור תאריכים: | | | | | | |
| 777 | פסגה | 01/12/25 | 31/12/25 | 6.897 | 102.30 | 7.06 ₪ |
| 778 | גבע | 0.000 | 0.000 | 0.000 | 0.00 | 0.00 ₪ |
| 779 | שפל | 50.353 | 50.353 | 50.353 | 38.62 | 19.45 ₪ |

סה"כ לדייר:

| פסגה | גבע | שפל | סה"כ | שיא ביקוש |
|---------|--------|---------|----------|-----------|
| 32.00 | 0.00 | 256.35 | 288.35 | 3.44 |
| ₪ 32.73 | ₪ 0.00 | ₪ 99.00 | ₪ 131.74 | |

סה"כ צריכה
 סה"כ לתשלום

| | | |
|----------|-----------------------------------|--------------|
| 245.92 ₪ | תשלום קבוע | לא כולל מע"מ |
| 13.07 ₪ | תשלום עבור גודל חיבור בKVA (3x63) | |
| 0.850 | מקדם הספק | |
| 7.41 ₪ | תשלום עבור מקדם הספק | |
| 398.14 ₪ | סה"כ לתשלום | |





התפלגות חיוב בש"ח לפי תעו"ז

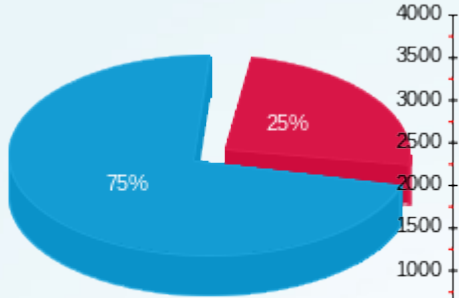

■ פסגה (32.73 ₪)
■ שפל (99.00 ₪)

הסטוריית צריכה בקוט"ש

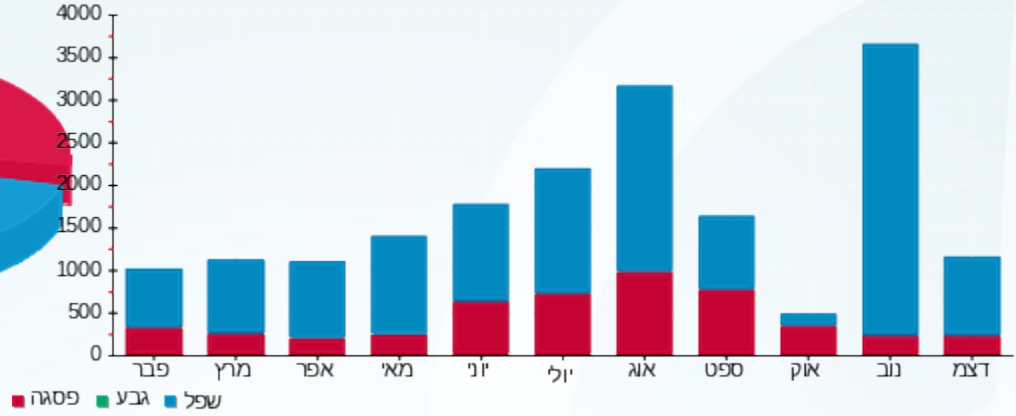

■ פסגה ■ גבע ■ שפל

