



12/01/26

תאריך הפקדה:

שם דייר: \*מחסן 24 עידן פרידמן

31/12/25

תאריך קריאה נוכחית:

שם אתר: בורוכוב

01/12/25

תאריך קריאה קודמת:

לקוח/ה נכבד/ה, אנו מתכבדים להגיש את חישוב צריכת החשמל לתקופה 01/12/25 - 31/12/25:

מחסן 24 עידן פרידמן - 2 - 16193909(0x0)

סוג תעריף	סוג צריכה	קריאה קודמת	קריאה נוכחית	סה"כ צריכה בקוט"ש	מחיר לקוט"ש בא"ג	סה"כ לתשלום
פרטי חשבון עבור תאריכים:						
777	פסגה	01/12/25	31/12/25	10.20	102.30	10.43 ₪
778	גבע	583.25	583.25	0.00	0.00	0.00 ₪
779	שפל	2,977.00	3,018.85	41.85	38.62	16.16 ₪

סה"כ לדייר:

פסגה	גבע	שפל	סה"כ	שיא ביקוש
10.20	0.00	41.85	52.05	0.43
10.43 ₪	0.00 ₪	16.16 ₪	26.60 ₪	

סה"כ צריכה

סה"כ לתשלום

0.00 ₪	תשלום קבוע	
0.00 ₪	תשלום עבור גודל חיבור בKVA (0x0)	
26.60 ₪	סה"כ לתשלום	לא כולל מע"מ

התפלגות חיוב בש"ח לפי תעו"ז

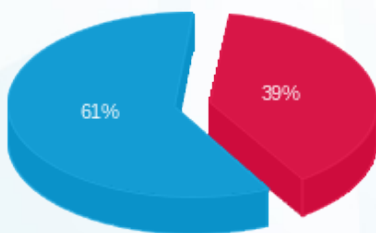

- פסגה (10.43 ₪) - 61%
- גבע (0.00 ₪) - 0%
- שפל (16.16 ₪) - 39%

הסטוריית צריכה בקוט"ש

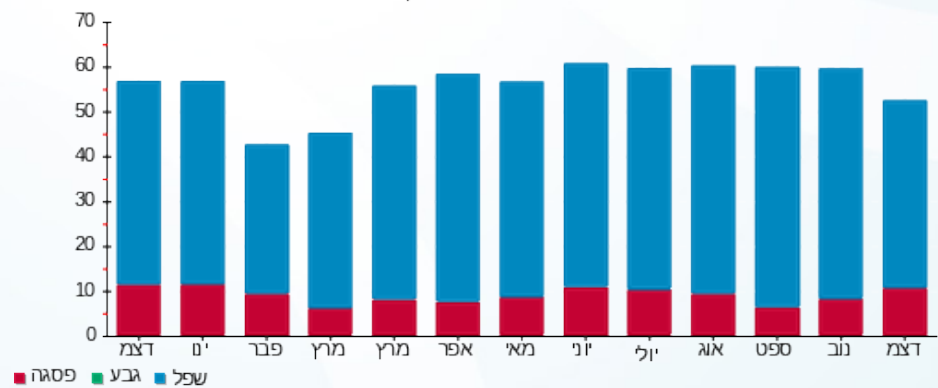

- פסגה
- גבע
- שפל

