



22/01/26 תאריך הפקה:  
 19/01/26 תאריך קריאה נוכחית:  
 20/12/25 תאריך קריאה קודמת:

שם דייר: \*בנין 2 - דירה 2031 2032 בן רוחי שניר  
 שם אתר: אלמוג פרטיים חדש

לקוח/ה נכבד/ה, אנו מתכבדים להגיש את חישוב צריכת החשמל לתקופה 19/01/26 - 20/12/25:

בנין 2 - דירה 2031 בן רוחי שניר - 3 - 00023145(0x0)

| סוג תעריף                | סוג צריכה | קריאה קודמת | קריאה נוכחית | סה"כ צריכה בקוט"ש | מחיר לקוט"ש בא"ג | סה"כ לתשלום |
|--------------------------|-----------|-------------|--------------|-------------------|------------------|-------------|
| פרטי חשבון עבור תאריכים: |           | 20/12/25    | 19/01/26     |                   |                  |             |
| 999                      |           | 144,941.30  | 145,453.19   | 511.89            | 54.51            | 279.03 ₪    |

סה"כ לדייר:

| שיא ביקוש | סה"כ     |
|-----------|----------|
| 4.23      | 511.89   |
|           | 279.03 ₪ |

|          |                                  |              |
|----------|----------------------------------|--------------|
| 24.43 ₪  | תשלום קבוע                       |              |
| 0.00 ₪   | תשלום עבור גודל חיבור בKVA (0x0) |              |
| 303.46 ₪ | סה"כ לתשלום                      | לא כולל מע"מ |





22/01/26 תאריך הפקה:  
 19/01/26 תאריך קריאה נוכחית:  
 20/12/25 תאריך קריאה קודמת:

שם דייר: בנין 1 - דירה 1041 אריאל אברהם  
 שם אתר: אלמוג פרטיים חדש

לקוח/ה נכבד/ה, אנו מתכבדים להגיש את חישוב צריכת החשמל לתקופה 19/01/26 - 20/12/25:

בנין 1 - דירה 1041 אריאל אברהם - 6 - 00023164(0x0)

| סה"כ לתשלום | מחיר לקוט"ש בא"ג | סה"כ צריכה בקוט"ש | קריאה נוכחית | קריאה קודמת | סוג צריכה                | סוג תעריף |
|-------------|------------------|-------------------|--------------|-------------|--------------------------|-----------|
|             |                  |                   | 19/01/26     | 20/12/25    | פרטי חשבון עבור תאריכים: |           |
| 10.48 ₪     | 54.51            | 19.22             | 67,611.21    | 67,592.00   |                          | 999       |

ציבורי

| סה"כ לתשלום | הערה   |
|-------------|--------|
| 86.51 ₪     | ציבורי |

סה"כ לדייר:

| שיא ביקוש | סה"כ    |
|-----------|---------|
| 0.11      | 19.22   |
|           | 96.99 ₪ |

|          |                                  |              |
|----------|----------------------------------|--------------|
| 24.43 ₪  | תשלום קבוע                       |              |
| 0.00 ₪   | תשלום עבור גודל חיבור בKVA (0x0) |              |
| 121.42 ₪ | סה"כ לתשלום                      | לא כולל מע"מ |





22/01/26 תאריך הפקה:  
 19/01/26 תאריך קריאה נוכחית:  
 20/12/25 תאריך קריאה קודמת:

**שם דייר:** בניין 1 - דירה 1051 כהן גיא - בעל דירה  
**שם אתר:** אלמוג פרטיים חדש

**לקוח/ה נכבד/ה, אנו מתכבדים להגיש את חישוב צריכת החשמל לתקופה 19/01/26 - 20/12/25:**

**בניין 1 - דירה 1051 כהן גיא - בעל דירה - 5 - 00023164(0x0)**

| סוג תעריף | סוג צריכה | קריאה קודמת | קריאה נוכחית | סה"כ צריכה בקוט"ש | מחיר לקוט"ש בא"ג         | סה"כ לתשלום |
|-----------|-----------|-------------|--------------|-------------------|--------------------------|-------------|
|           |           |             | 19/01/26     | 20/12/25          | פרטי חשבון עבור תאריכים: |             |
| 999       |           | 78,044.96   | 78,269.32    | 224.36            | 54.51                    | 122.30 ₪    |

**ציבורי**

| סוג תעריף | הערה | סה"כ לתשלום |
|-----------|------|-------------|
| ציבורי    |      | 86.51 ₪     |

**סה"כ לדייר:**

| שיא ביקוש | סה"כ     |
|-----------|----------|
| 4.15      | 224.36   |
|           | 208.81 ₪ |

|          |   |                     |
|----------|---|---------------------|
| 24.43 ₪  | <b>תשלום קבוע</b>                       |                     |
| 0.00 ₪   | <b>תשלום עבור גודל חיבור בKVA (0x0)</b> |                     |
| 233.24 ₪ | <b>סה"כ לתשלום</b>                      | <b>לא כולל מע"מ</b> |





22/01/26 תאריך הפקה:  
 19/01/26 תאריך קריאה נוכחית:  
 20/12/25 תאריך קריאה קודמת:

שם דייר: בניין 1 - דירה 1231 זאב בן דוד  
 שם אתר: אלמוג פרטיים חדש

לקוח/ה נכבד/ה, אנו מתכבדים להגיש את חישוב צריכת החשמל לתקופה 19/01/26 - 20/12/25:

בניין 1 - דירה 1231 זאב בן דוד - 21 - 00023164(0x0)

| סוג תעריף                | סוג צריכה | קריאה קודמת | קריאה נוכחית | סה"כ צריכה בקוט"ש | מחיר לקוט"ש בא"ג | סה"כ לתשלום |
|--------------------------|-----------|-------------|--------------|-------------------|------------------|-------------|
| פרטי חשבון עבור תאריכים: |           | 20/12/25    | 19/01/26     |                   |                  |             |
| 999                      |           | 39,641.38   | 39,745.18    | 103.81            | 54.51            | 56.58 ₪     |

ציבורי

| סוג תעריף | הערה | סה"כ לתשלום |
|-----------|------|-------------|
| ציבורי    |      | 43.25 ₪     |

סה"כ לדייר:

| שיא ביקוש | סה"כ    |
|-----------|---------|
| 3.27      | 103.81  |
|           | 99.83 ₪ |

|          |                                  |              |
|----------|----------------------------------|--------------|
| 24.43 ₪  | תשלום קבוע                       |              |
| 0.00 ₪   | תשלום עבור גודל חיבור בKVA (0x0) |              |
| 124.26 ₪ | סה"כ לתשלום                      | לא כולל מע"מ |



22/01/26 תאריך הפקה:  
 19/01/26 תאריך קריאה נוכחית:  
 20/12/25 תאריך קריאה קודמת:

שם דייר: בניין 1 - דירה 1232 אדמס חילבן  
 שם אתר: אלמוג פרטיים חדש

לקוח/ה נכבד/ה, אנו מתכבדים להגיש את חישוב צריכת החשמל לתקופה 19/01/26 - 20/12/25:

בניין 1 - דירה 1232 אדמס חילבן - 21 - 00023164 (0x0)

| סוג תעריף                | סוג צריכה | קריאה קודמת | קריאה נוכחית | סה"כ צריכה בקוט"ש | מחיר לקוט"ש בא"ג | סה"כ לתשלום |
|--------------------------|-----------|-------------|--------------|-------------------|------------------|-------------|
| פרטי חשבון עבור תאריכים: |           | 20/12/25    | 19/01/26     |                   |                  |             |
| 999                      |           | 39,641.38   | 39,745.18    | 103.81            | 54.51            | 56.58 ₪     |

**ציבורי**

| סוג תעריף | הערה | סה"כ לתשלום |
|-----------|------|-------------|
| ציבורי    |      | 43.25 ₪     |

**סה"כ לדייר:**

| שיא ביקוש | סה"כ    |
|-----------|---------|
| 3.27      | 103.81  |
|           | 99.83 ₪ |

| תשלום קבוע | תשלום עבור גודל חיבור בKVA (0x0) | סה"כ לתשלום | לא כולל מע"מ |
|------------|----------------------------------|-------------|--------------|
| 24.43 ₪    | 0.00 ₪                           | 124.26 ₪    |              |

התפלגות חיוב בש"ח לפי תעו"ז

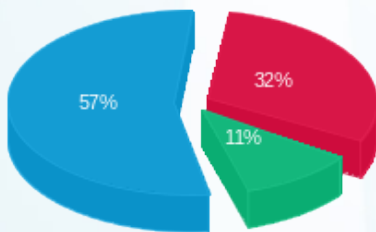

פסגה (17.98 ₪)  
 גבע (6.28 ₪)  
 שפל (32.33 ₪)

הסטוריית צריכה בקוט"ש

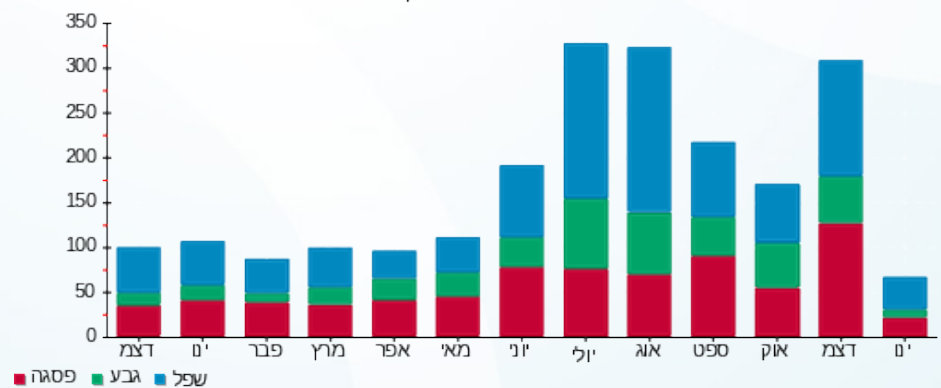



22/01/26

תאריך הפקה:

**שם דייר:** בנין 2 - דירה 2021 - שמואלי בעז וחדוה - בעל דירה  
**שם אתר:** אלמוג פרטיים חדש

19/01/26

תאריך קריאה נוכחית:

20/12/25

תאריך קריאה קודמת:

**לקוח/ה נכבד/ה, אנו מתכבדים להגיש את חישוב צריכת החשמל לתקופה 19/01/26 - 20/12/25:**
**בנין 2 - דירה 2021 - שמואלי בעז וחדוה - בעל דירה - 2 - 00023145(0x0)**

| סוג תעריף                | סוג צריכה | קריאה קודמת | קריאה נוכחית | סה"כ צריכה בקוט"ש | מחיר לקוט"ש בא"ג | סה"כ לתשלום |
|--------------------------|-----------|-------------|--------------|-------------------|------------------|-------------|
| פרטי חשבון עבור תאריכים: |           | 20/12/25    | 19/01/26     |                   |                  |             |
| 999                      |           | 111,390.88  | 111,666.59   | 275.71            | 54.51            | 150.29 ₪    |

**ציבורי**

| סוג תעריף | הערה | סה"כ לתשלום |
|-----------|------|-------------|
| ציבורי    |      | 43.25 ₪     |

**סה"כ לדייר:**

| שיא ביקוש | סה"כ     |
|-----------|----------|
| 3.68      | 275.71   |
|           | 193.54 ₪ |

|          |   |                     |
|----------|---|---------------------|
| 24.43 ₪  | <b>תשלום קבוע</b>                       |                     |
| 0.00 ₪   | <b>תשלום עבור גודל חיבור בKVA (0x0)</b> |                     |
| 217.97 ₪ | <b>סה"כ לתשלום</b>                      | <b>לא כולל מע"מ</b> |





22/01/26 תאריך הפקה:  
 19/01/26 תאריך קריאה נוכחית:  
 20/12/25 תאריך קריאה קודמת:

שם דייר: בניין 2 - דירה 2331 עמיאל יצחק  
 שם אתר: אלמוג פרטיים חדש

לקוח/ה נכבד/ה, אנו מתכבדים להגיש את חישוב צריכת החשמל לתקופה 19/01/26 - 20/12/25:

בניין 2 - דירה 2331 עמיאל יצחק - 1 - 00023155(0x0)

| סה"כ לתשלום | מחיר לקוט"ש בא"ג | סה"כ צריכה בקוט"ש | קריאה נוכחית | קריאה קודמת | סוג צריכה                | סוג תעריף |
|-------------|------------------|-------------------|--------------|-------------|--------------------------|-----------|
|             |                  |                   | 19/01/26     | 20/12/25    | פרטי חשבון עבור תאריכים: |           |
| ₪ 81.99     | 54.51            | 150.41            | 126,908.45   | 126,758.04  |                          | 999       |

ציבורי

| סה"כ לתשלום | הערה   |
|-------------|--------|
| ₪ 43.25     | ציבורי |

סה"כ לדייר:

| שיא ביקוש | סה"כ     |
|-----------|----------|
|           | 150.41   |
|           | ₪ 125.24 |

|          |                                  |              |
|----------|----------------------------------|--------------|
| ₪ 24.43  | תשלום קבוע                       |              |
| ₪ 0.00   | תשלום עבור גודל חיבור בKVA (0x0) |              |
| ₪ 149.67 | סה"כ לתשלום                      | לא כולל מע"מ |





22/01/26 תאריך הפקה:  
 19/01/26 תאריך קריאה נכחית:  
 20/12/25 תאריך קריאה קודמת:

שם דייר: בנין 5 - דירה 5011 לאון אסייג  
 שם אתר: אלמוג פרטיים חדש

לקוח/ה נכבד/ה, אנו מתכבדים להגיש את חישוב צריכת החשמל לתקופה 19/01/26 - 20/12/25:

בנין 5 - דירה 5011 לאון אסייג - 1 - 00023134(0x0)

| סוג תעריף                | סוג צריכה | קריאה קודמת | קריאה נכחית | סה"כ צריכה בקוט"ש | מחיר לקוט"ש בא"ג | סה"כ לתשלום |
|--------------------------|-----------|-------------|-------------|-------------------|------------------|-------------|
| פרטי חשבון עבור תאריכים: |           | 20/12/25    | 19/01/26    |                   |                  |             |
| 999                      |           | 140,350.35  | 140,457.06  | 106.71            | 54.51            | 58.17 ₪     |

ציבורי

| סוג תעריף | הערה | סה"כ לתשלום |
|-----------|------|-------------|
| ציבורי    |      | 86.51 ₪     |

סה"כ לדייר:

| שיא ביקוש | סה"כ     |
|-----------|----------|
| 2.86      | 106.71   |
|           | 144.68 ₪ |

|          |                                  |              |
|----------|----------------------------------|--------------|
| 24.43 ₪  | תשלום קבוע                       |              |
| 0.00 ₪   | תשלום עבור גודל חיבור בKVA (0x0) |              |
| 169.11 ₪ | סה"כ לתשלום                      | לא כולל מע"מ |





22/01/26 תאריך הפקה:  
 19/01/26 תאריך קריאה נוכחית:  
 20/12/25 תאריך קריאה קודמת:

**שם דייר:** בנין 5 - דירה 5211 אסייג לאון  
**שם אתר:** אלמוג פרטיים חדש

**לקוח/ה נכבד/ה, אנו מתכבדים להגיש את חישוב צריכת החשמל לתקופה 19/01/26 - 20/12/25:**

**בנין 5 - דירה 5211 אסייג לאון - 1 - 15129206(0x0)**

| סה"כ לתשלום | מחיר לקוט"ש בא"ג | סה"כ צריכה בקוט"ש | קריאה נוכחית | קריאה קודמת | סוג צריכה                | סוג תעריף |
|-------------|------------------|-------------------|--------------|-------------|--------------------------|-----------|
|             |                  |                   | 19/01/26     | 20/12/25    | פרטי חשבון עבור תאריכים: |           |
| 226.08 ₪    | 54.51            | 414.75            | 90,077.40    | 89,662.65   |                          | 999       |

**ציבורי**

| סה"כ לתשלום | הערה   |
|-------------|--------|
| 86.51 ₪     | ציבורי |

**סה"כ לדייר:**

| שיא ביקוש | סה"כ     |
|-----------|----------|
| 5.22      | 414.75   |
|           | 312.59 ₪ |

|          |   |                     |
|----------|---|---------------------|
| 24.43 ₪  | <b>תשלום קבוע</b>                       |                     |
| 0.00 ₪   | <b>תשלום עבור גודל חיבור בKVA (0x0)</b> |                     |
| 337.02 ₪ | <b>סה"כ לתשלום</b>                      | <b>לא כולל מע"מ</b> |





22/01/26 תאריך הפקה:  
 19/01/26 תאריך קריאה נוכחית:  
 20/12/25 תאריך קריאה קודמת:

**שם דייר:** בנין 5 - דירה 5531 ציפין דמיטרי  
**שם אתר:** אלמוג פרטיים חדש

**לקוח/ה נכבד/ה, אנו מתכבדים להגיש את חישוב צריכת החשמל לתקופה 19/01/26 - 20/12/25:**

**בנין 5 - דירה 5531 ציפין דמיטרי - 15 - 00023134(0x0)**

| סה"כ לתשלום | מחיר לקוט"ש בא"ג | סה"כ צריכה בקוט"ש | קריאה נוכחית | קריאה קודמת | סוג צריכה                | סוג תעריף |
|-------------|------------------|-------------------|--------------|-------------|--------------------------|-----------|
|             |                  |                   | 19/01/26     | 20/12/25    | פרטי חשבון עבור תאריכים: |           |
| ₪ 83.09     | 54.51            | 152.44            | 108,360.52   | 108,208.09  |                          | 999       |

**ציבורי**

| סה"כ לתשלום | הערה   |
|-------------|--------|
| ₪ 86.51     | ציבורי |

**סה"כ לדייר:**

| שיא ביקוש | סה"כ     |
|-----------|----------|
| 4.54      | 152.44   |
|           | ₪ 169.60 |

|          |   |                     |
|----------|---|---------------------|
| ₪ 24.43  | <b>תשלום קבוע</b>                       |                     |
| ₪ 0.00   | <b>תשלום עבור גודל חיבור בKVA (0x0)</b> |                     |
| ₪ 194.03 | <b>סה"כ לתשלום</b>                      | <b>לא כולל מע"מ</b> |





22/01/26

תאריך הפקה:

**שם דייר:** בנין 8 - דירה 8423 8424 אוגט בלנק מירי  
**שם אתר:** אלמוג פרטיים חדש

19/01/26

תאריך קריאה נוכחית:

20/12/25

תאריך קריאה קודמת:

**לקוח/ה נכבד/ה, אנו מתכבדים להגיש את חישוב צריכת החשמל לתקופה 19/01/26 - 20/12/25:**
**בנין 8 - דירה 8423 אוגט בלנק מירי - 4 - 81004347(0x0)**

| סוג תעריף                | סוג צריכה | קריאה קודמת | קריאה נוכחית | סה"כ צריכה בקוט"ש | מחיר לקוט"ש בא"ג | סה"כ לתשלום |
|--------------------------|-----------|-------------|--------------|-------------------|------------------|-------------|
| פרטי חשבון עבור תאריכים: |           | 20/12/25    | 19/01/26     |                   |                  |             |
| 999                      |           | 130,174.60  | 130,538.40   | 363.80            | 54.51            | 198.31 ₪    |

**ציבורי**

| סוג תעריף | הערה | סה"כ לתשלום |
|-----------|------|-------------|
| ציבורי    |      | 43.25 ₪     |

**סה"כ לדייר:**

| שיא ביקוש | סה"כ     |
|-----------|----------|
| 3.90      | 363.80   |
|           | 241.56 ₪ |

|          |   |                     |
|----------|---|---------------------|
| 24.43 ₪  | <b>תשלום קבוע</b>                       |                     |
| 0.00 ₪   | <b>תשלום עבור גודל חיבור בKVA (0x0)</b> |                     |
| 265.99 ₪ | <b>סה"כ לתשלום</b>                      | <b>לא כולל מע"מ</b> |





22/01/26

תאריך הפקה:

**שם דייר:** בנין 8 - דירה 8512 8511 בן חנין אילן  
**שם אתר:** אלמוג פרטיים חדש

19/01/26

תאריך קריאה נוכחית:

20/12/25

תאריך קריאה קודמת:

**לקוח/ה נכבד/ה, אנו מתכבדים להגיש את חישוב צריכת החשמל לתקופה 19/01/26 - 20/12/25:**
**בנין 8 - דירה 8511 בן חנין אילן - 22 - (0x0)81004629**

| סה"כ לתשלום | מחיר לקוט"ש בא"ג | סה"כ צריכה בקוט"ש | קריאה נוכחית | קריאה קודמת | סוג צריכה                | סוג תעריף |
|-------------|------------------|-------------------|--------------|-------------|--------------------------|-----------|
|             |                  |                   | 19/01/26     | 20/12/25    | פרטי חשבון עבור תאריכים: |           |
| 0.00 ₪      | 54.51            | 0.00              | 79,497.80    | 79,497.80   |                          | 999       |

**ציבורי**

| סה"כ לתשלום | הערה   |
|-------------|--------|
| 43.25 ₪     | ציבורי |

**סה"כ לדייר:**

| שיא ביקוש | סה"כ    |
|-----------|---------|
|           | 0.00    |
|           | 43.25 ₪ |

|         |   |                     |
|---------|---|---------------------|
| 24.43 ₪ | <b>תשלום קבוע</b>                       |                     |
| 0.00 ₪  | <b>תשלום עבור גודל חיבור בKVA (0x0)</b> |                     |
| 67.68 ₪ | <b>סה"כ לתשלום</b>                      | <b>לא כולל מע"מ</b> |





22/01/26

תאריך הפקה:

שם דייר: בנין 8 - דירה 8514 8513 בן חנין אילן  
שם אתר: אלמוג פרטיים חדש

19/01/26

תאריך קריאה נוכחית:

20/12/25

תאריך קריאה קודמת:

לקוח/ה נכבד/ה, אנו מתכבדים להגיש את חישוב צריכת החשמל לתקופה 19/01/26 - 20/12/25:

בנין 8 - דירה 8513 בן חנין אילן - 19 - 81004629(0x0)

| סוג תעריף                | סוג צריכה | קריאה קודמת | קריאה נוכחית | סה"כ צריכה בקוט"ש | מחיר לקוט"ש בא"ג | סה"כ לתשלום |
|--------------------------|-----------|-------------|--------------|-------------------|------------------|-------------|
| פרטי חשבון עבור תאריכים: |           | 20/12/25    | 19/01/26     |                   |                  |             |
| 999                      |           | 89,412.60   | 89,609.20    | 196.60            | 54.51            | 107.17 ₪    |

ציבורי

| סוג תעריף | הערה | סה"כ לתשלום |
|-----------|------|-------------|
| ציבורי    |      | 43.25 ₪     |

סה"כ לדייר:

| שיא ביקוש | סה"כ     |
|-----------|----------|
| 2.00      | 196.60   |
|           | 150.42 ₪ |

| תשלום קבוע | תשלום עבור גודל חיבור בKVA (0x0) | סה"כ לתשלום | לא כולל מע"מ |
|------------|----------------------------------|-------------|--------------|
| 24.43 ₪    | 0.00 ₪                           | 174.85 ₪    |              |

התפלגות חיוב בש"ח לפי תעו"ז

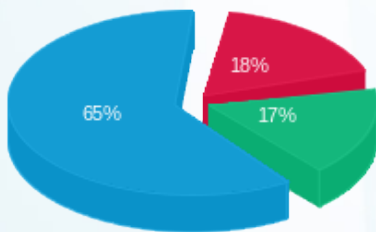

פסגה (19.02 ₪)  
גבע (18.32 ₪)  
שפל (69.83 ₪)

הסטוריית צריכה בקוט"ש

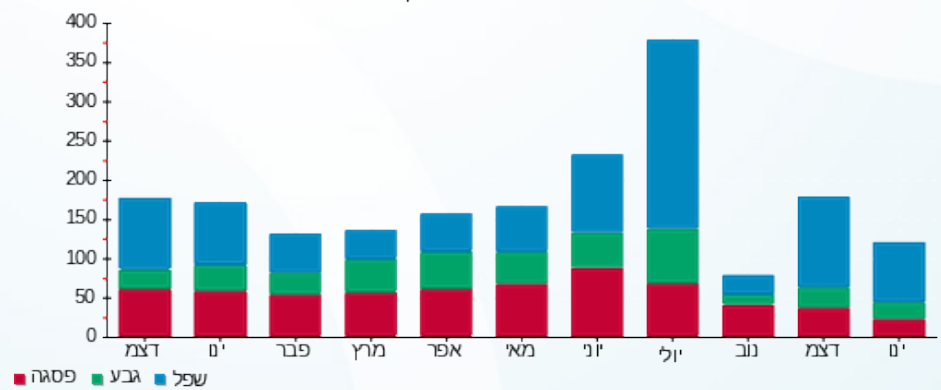

22/01/26 תאריך הפקה:  
 19/01/26 תאריך קריאה נוכחית:  
 20/12/25 תאריך קריאה קודמת:

שם דייר: בנין 9 - דירה 9412 אוחונן סנדי  
 שם אתר: אלמוג פרטיים חדש

לקוח/ה נכבד/ה, אנו מתכבדים להגיש את חישוב צריכת החשמל לתקופה 19/01/26 - 20/12/25:

בנין 9 - דירה 9412 אוחונן סנדי - 33 - 13080926(0x0)

| סוג תעריף                | סוג צריכה | קריאה קודמת | קריאה נוכחית | סה"כ צריכה בקוט"ש | מחיר לקוט"ש בא"ג | סה"כ לתשלום |
|--------------------------|-----------|-------------|--------------|-------------------|------------------|-------------|
| פרטי חשבון עבור תאריכים: |           | 20/12/25    | 19/01/26     |                   |                  |             |
| 999                      |           | 27,679.30   | 28,167.40    | 488.10            | 54.51            | 266.06 ₪    |

**ציבורי**

| סוג תעריף | הערה | סה"כ לתשלום |
|-----------|------|-------------|
| ציבורי    |      | 43.25 ₪     |

**סה"כ לדייר:**

| שיא ביקוש | סה"כ     |
|-----------|----------|
| 5.80      | 488.10   |
|           | 309.31 ₪ |

|          |   |                     |
|----------|---|---------------------|
| 24.43 ₪  | <b>תשלום קבוע</b>                       |                     |
| 0.00 ₪   | <b>תשלום עבור גודל חיבור בKVA (0x0)</b> |                     |
| 333.74 ₪ | <b>סה"כ לתשלום</b>                      | <b>לא כולל מע"מ</b> |

התפלגות חיוב בש"ח לפי תעו"ז

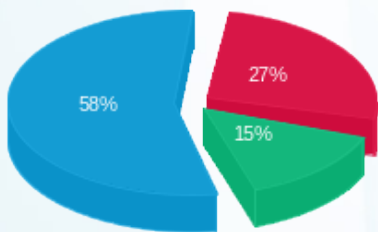

פסגה (72.69 ₪)  
 גבע (39.38 ₪)  
 שפל (153.99 ₪)

הסטוריית צריכה בקוט"ש

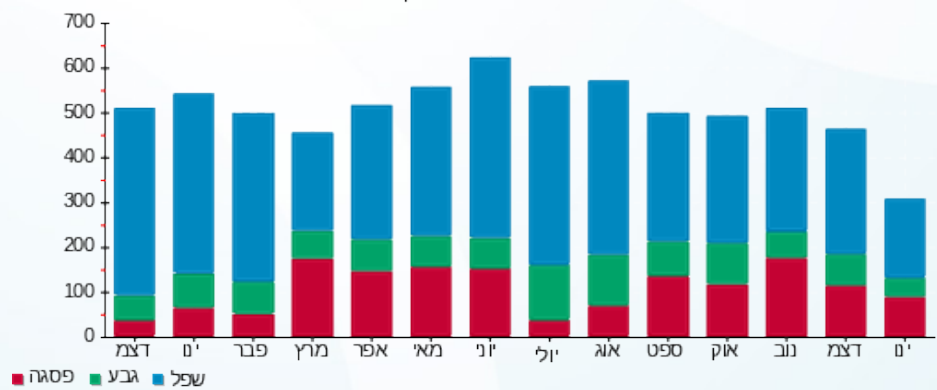

22/01/26 תאריך הפקה:  
 19/01/26 תאריך קריאה נוכחית:  
 20/12/25 תאריך קריאה קודמת:

שם דייר: דירה 2-5221 בן הרוש יוסף  
 שם אתר: אלמוג פרטיים חדש

לקוח/ה נכבד/ה, אנו מתכבדים להגיש את חישוב צריכת החשמל לתקופה 19/01/26 - 20/12/25:

דירה 2-5221 בן הרוש יוסף - 2 - 15129206(0x0)

| סה"כ לתשלום | מחיר לקוט"ש בא"ג | סה"כ צריכה בקוט"ש | קריאה נוכחית | קריאה קודמת | סוג צריכה                | סוג תעריף |
|-------------|------------------|-------------------|--------------|-------------|--------------------------|-----------|
|             |                  |                   | 19/01/26     | 20/12/25    | פרטי חשבון עבור תאריכים: |           |
| 2.85 ₪      | 54.51            | 5.23              | 41,187.05    | 41,181.83   |                          | 999       |

**ציבורי**

| סה"כ לתשלום | הערה   |
|-------------|--------|
| 43.25 ₪     | ציבורי |

**סה"כ לדייר:**

| שיא ביקוש | סה"כ    |
|-----------|---------|
| 2.92      | 5.23    |
|           | 46.10 ₪ |

|         |   |                     |
|---------|---|---------------------|
| 24.43 ₪ | <b>תשלום קבוע</b>                       |                     |
| 0.00 ₪  | <b>תשלום עבור גודל חיבור בKVA (0x0)</b> |                     |
| 70.53 ₪ | <b>סה"כ לתשלום</b>                      | <b>לא כולל מע"מ</b> |

התפלגות חיוב בש"ח לפי תעו"ז

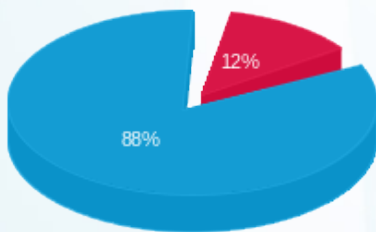

פסגה (0.35 ₪)  
 גבע (0.00 ₪)  
 שפל (2.49 ₪)

הסטוריית צריכה בקוט"ש

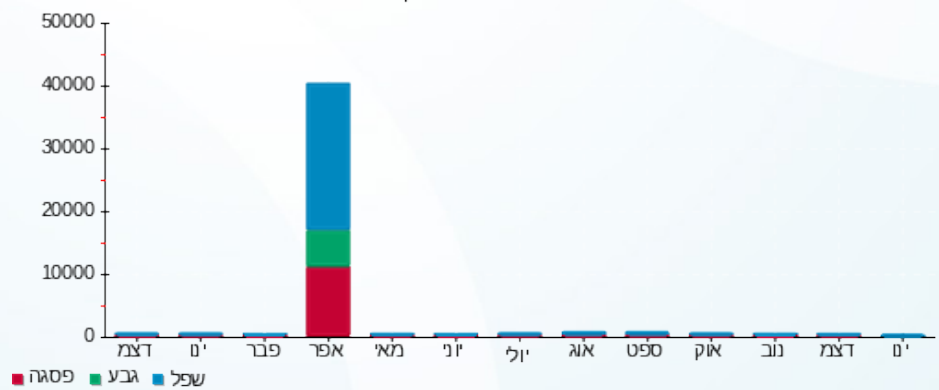

22/01/26 תאריך הפקה:  
 19/01/26 תאריך קריאה נוכחית:  
 20/12/25 תאריך קריאה קודמת:

שם דייר: דירה 5222 בן הרוש יוסף  
 שם אתר: אלמוג פרטיים חדש

לקוח/ה נכבד/ה, אנו מתכבדים להגיש את חישוב צריכת החשמל לתקופה 19/01/26 - 20/12/25:

דירה 5222 בן הרוש יוסף - 2 - 15129206(0x0)

| סוג תעריף                | סוג צריכה | קריאה קודמת | קריאה נוכחית | סה"כ צריכה בקוט"ש | מחיר לקוט"ש בא"ג | סה"כ לתשלום |
|--------------------------|-----------|-------------|--------------|-------------------|------------------|-------------|
| פרטי חשבון עבור תאריכים: |           |             |              |                   |                  |             |
| 999                      |           | 20/12/25    | 19/01/26     | 5.23              | 54.51            | 2.85 ₪      |

ציבורי

| סוג תעריף | הערה | סה"כ לתשלום |
|-----------|------|-------------|
| ציבורי    |      | 43.25 ₪     |

סה"כ לדייר:

| שיא ביקוש | סה"כ    |
|-----------|---------|
| 2.92      | 5.23    |
|           | 46.10 ₪ |

| תשלום קבוע | תשלום עבור גודל חיבור בKVA (0x0) | סה"כ לתשלום | לא כולל מע"מ |
|------------|----------------------------------|-------------|--------------|
| 24.43 ₪    | 0.00 ₪                           | 70.53 ₪     |              |

התפלגות חיוב בש"ח לפי תעו"ז

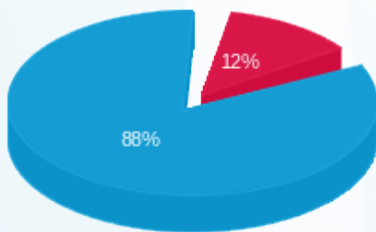

פסגה (0.35 ₪)  
 גבע (0.00 ₪)  
 שפל (2.49 ₪)

הסטוריית צריכה בקוט"ש

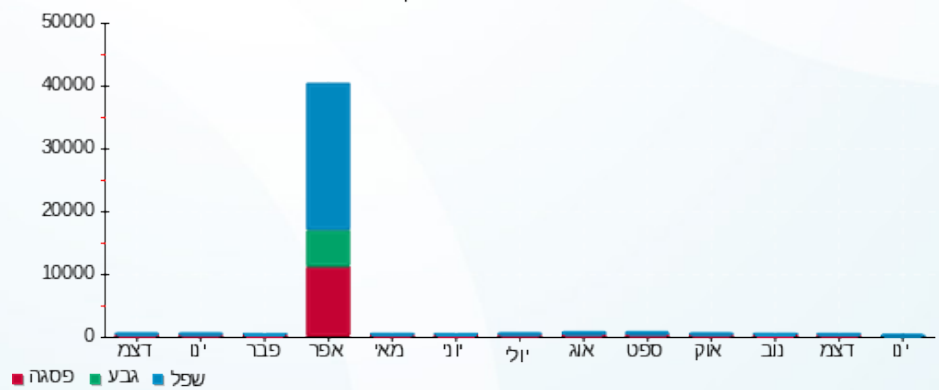



22/01/26 תאריך הפקה:  
 19/01/26 תאריך קריאה נוכחית:  
 20/12/25 תאריך קריאה קודמת:

שם דייר: דירה 8411 ג'ד בוטבול  
 שם אתר: אלמוג פרטיים חדש

לקוח/ה נכבד/ה, אנו מתכבדים להגיש את חישוב צריכת החשמל לתקופה 19/01/26 - 20/12/25:

ג'ד בוטבול - דירה 8411 - 3 - 81004629(0x0)

| סה"כ לתשלום | מחיר לקוט"ש בא"ג | סה"כ צריכה בקוט"ש | קריאה נוכחית | קריאה קודמת | סוג צריכה                | סוג תעריף |
|-------------|------------------|-------------------|--------------|-------------|--------------------------|-----------|
|             |                  |                   | 19/01/26     | 20/12/25    | פרטי חשבון עבור תאריכים: |           |
| ₪ 64.32     | 54.51            | 118.00            | 61,003.95    | 60,885.95   |                          | 999       |

ציבורי

| סה"כ לתשלום | הערה   |
|-------------|--------|
| ₪ 43.25     | ציבורי |

סה"כ לדייר:

| שיא ביקוש | סה"כ     |
|-----------|----------|
| 2.80      | 118.00   |
|           | ₪ 107.57 |

|          |                                  |              |
|----------|----------------------------------|--------------|
| ₪ 24.43  | תשלום קבוע                       |              |
| ₪ 0.00   | תשלום עבור גודל חיבור בKVA (0x0) |              |
| ₪ 132.00 | סה"כ לתשלום                      | לא כולל מע"מ |

