



25/01/26 תאריך הפקה:
 18/01/26 תאריך קריאה נוכחית:
 17/12/25 תאריך קריאה קודמת:

שם דייר: שרייבר שמואל
 שם אתר: מער בית שמש

לקוח/ה נכבד/ה, אנו מתכבדים להגיש את חישוב צריכת החשמל לתקופה 18/01/26 - 17/12/25:

שרייבר שמואל - 4 - 19092918 (3x25)

סוג תעריף	סוג צריכה	קריאה קודמת	קריאה נוכחית	סה"כ צריכה בקוט"ש	מחיר לקוט"ש בא"ג	סה"כ לתשלום
פרטי חשבון עבור תאריכים:						
777	פסגה	17/12/25	31/12/25	10.68	102.30	10.92 ₪
778	גבע	0.00	0.00	0.00	0.00	0.00 ₪
779	שפל	843.60	900.88	57.28	38.62	22.12 ₪
פרטי חשבון עבור תאריכים:						
777	פסגה	01/01/26	18/01/26	13.90	97.74	13.59 ₪
778	גבע	0.00	0.00	0.00	0.00	0.00 ₪
779	שפל	900.88	1,001.60	100.73	40.22	40.51 ₪

סה"כ לדייר:

פסגה	גבע	שפל	סה"כ	שיא ביקוש
24.58	0.00	158.00	182.58	34.94
24.51 ₪	0.00 ₪	62.63 ₪	87.14 ₪	

סה"כ צריכה
 סה"כ לתשלום

תשלום קבוע	תשלום עבור גודל חיבור בKVA (3x25)	סה"כ	מע"מ 18.00%	סה"כ לתשלום	כולל מע"מ
80.00 ₪	6.92 ₪	174.06 ₪	31.33 ₪	205.39 ₪	

התפלגות חיוב בש"ח לפי תע"ז

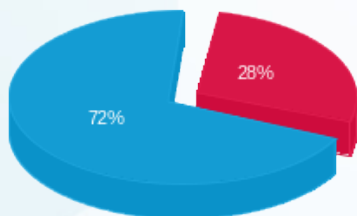

פסגה (24.51 ₪)
 גבע (0.00 ₪)
 שפל (62.63 ₪)

הסטוריית צריכה בקוט"ש

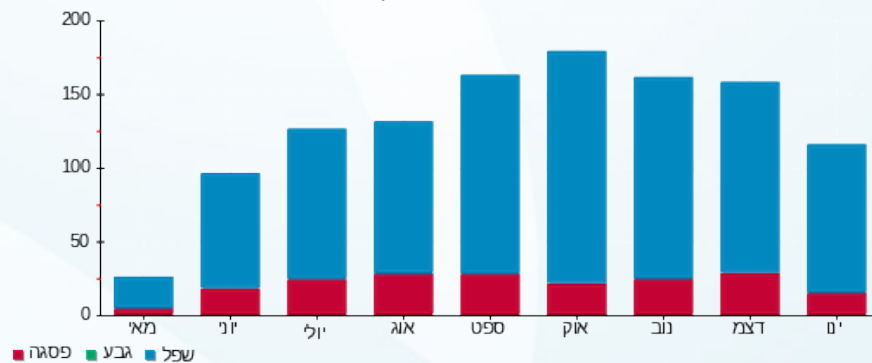

פסגה גבע שפל

