



29/01/26 תאריך הפקדה:  
 19/01/26 תאריך קריאה נוכחית:  
 01/01/26 תאריך קריאה קודמת:

**שם דייר:** אלבר ציי רכב נתניה. רח הבונים 9 נתניה  
**שם אתר:** הברמן לנד נכסים בע"מ. הבונים 9 נתניה

**לקוח/ה נכבד/ה, אנו מתכבדים להגיש את חישוב צריכת החשמל לתקופה 01/01/26 - 19/01/26:**

אלבר (רח' הבונים 9 נתניה) - 2 - 16254196(0x0)

| סוג תעריף                | סוג צריכה | קריאה קודמת | קריאה נוכחית | סה"כ צריכה בקוט"ש | מחיר לקוט"ש בא"ג | סה"כ לתשלום   |
|--------------------------|-----------|-------------|--------------|-------------------|------------------|---------------|
| פרטי חשבון עבור תאריכים: |           |             |              |                   |                  |               |
| 777                      | פסגה      | 01/01/26    | 19/01/26     | 0.00              | 97.74            | ₪ -107,034.10 |
| 778                      | גבע       | 42,670.20   | 0.00         | -42,670.20        | 0.00             | ₪ 0.00        |
| 779                      | שפל       | 160,394.60  | 0.00         | -160,394.60       | 40.22            | ₪ -64,510.71  |

סה"כ לדייר:

| פסגה          | גבע        | שפל          | סה"כ          | שיא ביקוש |
|---------------|------------|--------------|---------------|-----------|
| -109,509.00   | -42,670.20 | -160,394.60  | -312,573.80   | 0.28      |
| ₪ -107,034.10 | ₪ 0.00     | ₪ -64,510.71 | ₪ -171,544.80 |           |

סה"כ צריכה  
 סה"כ לתשלום

|               |                                         |                  |
|---------------|-----------------------------------------|------------------|
| 245.92 ₪      | <b>תשלום קבוע</b>                       |                  |
| 0.00 ₪        | <b>תשלום עבור גודל חיבור בKVA (0x0)</b> |                  |
| -171,298.88 ₪ | <b>סה"כ</b>                             |                  |
| -30,833.80 ₪  | <b>מע"מ 18.00%</b>                      |                  |
| -202,132.68 ₪ | <b>סה"כ לתשלום</b>                      | <b>כולל מע"מ</b> |

התפלגות חיוב בש"ח לפי תעו"ז

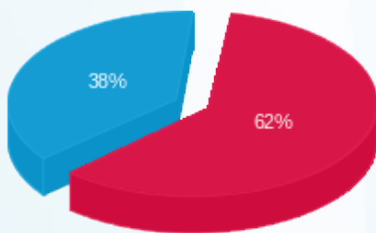

פסגה (₪ -107,034.10)  
 גבע (₪ 0.00)  
 שפל (₪ -64,510.71)

הסטוריית צריכה בקוט"ש

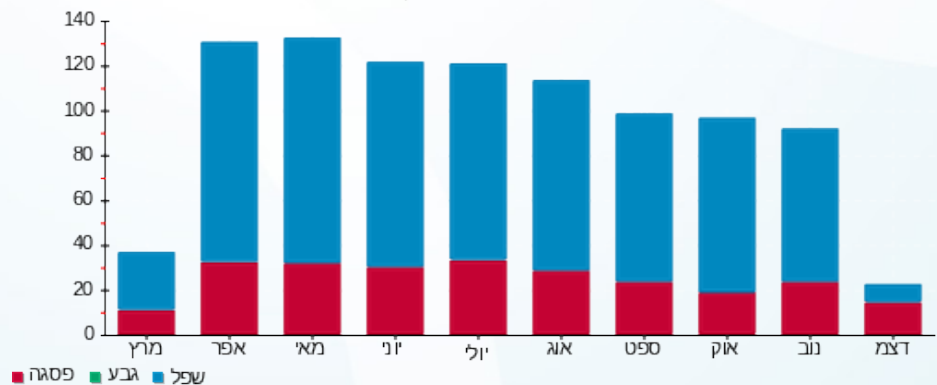

29/01/26

תאריך הפקה:

**שם דייר:** באזוריאן מוטורס שירותי רכב ( רח הבונים 9 נתניה)  
**שם אתר:** הברמן לנד נכסים בע"מ. הבונים 9 נתניה

19/01/26

תאריך קריאה נוכחית:

01/01/26

תאריך קריאה קודמת:

**לקוח/ה נכבד/ה, אנו מתכבדים להגיש את חישוב צריכת החשמל לתקופה 01/01/26 - 19/01/26:**

**באזוריאן מוטורס שירותי רכב הבונים 9 נתניה - 3 - 16254196(0x0)**

| סוג תעריף                | סוג צריכה | קריאה קודמת | קריאה נוכחית | סה"כ צריכה בקוט"ש | מחיר לקוט"ש בא"ג | סה"כ לתשלום  |
|--------------------------|-----------|-------------|--------------|-------------------|------------------|--------------|
| פרטי חשבון עבור תאריכים: |           |             |              |                   |                  |              |
|                          |           | 01/01/26    | 19/01/26     |                   |                  |              |
| 777                      | פסגה      | 28,574.80   | 0.00         | -28,574.80        | 97.74            | ₪ -27,929.01 |
| 778                      | גבע       | 3,667.10    | 0.00         | -3,667.10         | 0.00             | ₪ 0.00       |
| 779                      | שפל       | 57,034.50   | 0.00         | -57,034.50        | 40.22            | ₪ -22,939.28 |

**סה"כ לדייר:**

| פסגה         | גבע       | שפל          | סה"כ         | שיא ביקוש |
|--------------|-----------|--------------|--------------|-----------|
| -28,574.80   | -3,667.10 | -57,034.50   | -89,276.40   | 15.19     |
| ₪ -27,929.01 | ₪ 0.00    | ₪ -22,939.28 | ₪ -50,868.29 |           |

**סה"כ צריכה**

**סה"כ לתשלום**

|              |                                         |                  |
|--------------|-----------------------------------------|------------------|
| 245.92 ₪     | <b>תשלום קבוע</b>                       |                  |
| 0.00 ₪       | <b>תשלום עבור גודל חיבור בKVA (0x0)</b> |                  |
| -50,622.37 ₪ | <b>סה"כ</b>                             |                  |
| -9,112.03 ₪  | <b>מע"מ 18.00%</b>                      |                  |
| -59,734.39 ₪ | <b>סה"כ לתשלום</b>                      | <b>כולל מע"מ</b> |

התפלגות חיוב בש"ח לפי תעו"ז

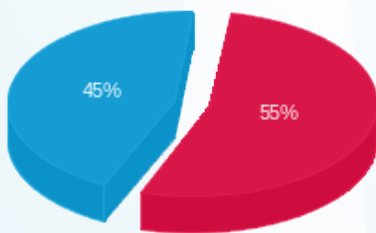

■ פסגה (₪ -27,929.01)  
 ■ גבע (₪ 0.00)  
 ■ שפל (₪ -22,939.28)

הסטוריית צריכה בקוט"ש

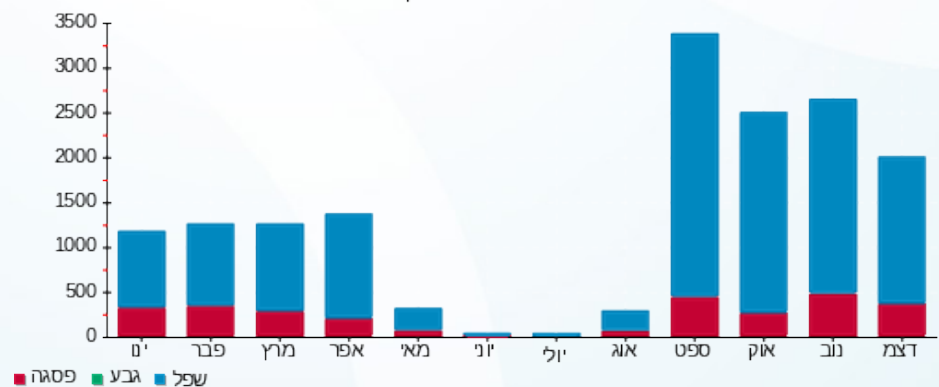



29/01/26 תאריך הפקה:  
 19/01/26 תאריך קריאה נוכחית:  
 01/01/26 תאריך קריאה קודמת:

שם דייר: שמור (לפיצול, ק.א צפון) רח הבונים 9 נתניה  
 שם אתר: הברמן לנד נכסים בע"מ. הבונים 9 נתניה

לקוח/ה נכבד/ה, אנו מתכבדים להגיש את חישוב צריכת החשמל לתקופה 01/01/26 - 19/01/26:

שמור (לפיצול, ק.א צפון) רח הבונים 9 נתניה - 4 - 16254196(0x0)

| סוג תעריף                | סוג צריכה | קריאה קודמת | קריאה נוכחית | סה"כ צריכה בקוט"ש | מחיר לקוט"ש בא"ג | סה"כ לתשלום |
|--------------------------|-----------|-------------|--------------|-------------------|------------------|-------------|
| פרטי חשבון עבור תאריכים: |           |             |              |                   |                  |             |
| 777                      | פסגה      | 01/01/26    | 19/01/26     | 0.00              | 97.74            | 0.00 ₪      |
| 778                      | גבע       | 0.00        | 0.00         | 0.00              | 0.00             | 0.00 ₪      |
| 779                      | שפל       | 0.00        | 0.00         | 0.00              | 40.22            | 0.00 ₪      |

סה"כ לדייר:

| פסגה   | גבע    | שפל    | סה"כ   | שיא ביקוש |
|--------|--------|--------|--------|-----------|
| 0.00   | 0.00   | 0.00   | 0.00   |           |
| 0.00 ₪ | 0.00 ₪ | 0.00 ₪ | 0.00 ₪ |           |

סה"כ צריכה  
 סה"כ לתשלום

|          |                                  |           |
|----------|----------------------------------|-----------|
| 245.92 ₪ | תשלום קבוע                       |           |
| 0.00 ₪   | תשלום עבור גודל חיבור בKVA (0x0) |           |
| 245.92 ₪ | סה"כ                             |           |
| 44.27 ₪  | מע"מ 18.00%                      |           |
| 290.19 ₪ | סה"כ לתשלום                      | כולל מע"מ |





29/01/26

תאריך הפקדה:

שם דייר: תעשיות רדימיקס (ישראל) בע"מ, רח הבונים 9 נתניה

19/01/26

תאריך קריאה נוכחי:

שם אתר: הברמן לנד נכסים בע"מ. הבונים 9 נתניה

01/01/26

תאריך קריאה קודמת:

לקוח/ה נכבד/ה, אנו מתכבדים להגיש את חישוב צריכת החשמל לתקופה 01/01/26 - 19/01/26:

תעשיות רדימיקס (ישראל) בע"מ, הבונים 9 נתניה - 1 - 16254196(0x0)

| סוג תעריף                | סוג צריכה | קריאה קודמת | קריאה נוכחית | סה"כ צריכה בקוט"ש | מחיר לקוט"ש בא"ג | סה"כ לתשלום   |
|--------------------------|-----------|-------------|--------------|-------------------|------------------|---------------|
| פרטי חשבון עבור תאריכים: |           |             |              |                   |                  |               |
|                          |           | 01/01/26    | 19/01/26     |                   |                  |               |
| 777                      | פסגה      | 159,245.00  | 0.00         | -159,245.00       | 97.74            | ₪ -155,646.06 |
| 778                      | גבע       | 35,949.00   | 0.00         | -35,949.00        | 0.00             | ₪ 0.00        |
| 779                      | שפל       | 161,939.60  | 0.00         | -161,939.60       | 40.22            | ₪ -65,132.11  |

סה"כ לדייר:

| פסגה          | גבע        | שפל          | סה"כ          | שיא ביקוש |
|---------------|------------|--------------|---------------|-----------|
| -159,245.00   | -35,949.00 | -161,939.60  | -357,133.60   | 22.01     |
| ₪ -155,646.06 | ₪ 0.00     | ₪ -65,132.11 | ₪ -220,778.17 |           |

סה"כ צריכה

סה"כ לתשלום

|               |                                         |                  |
|---------------|-----------------------------------------|------------------|
| 245.92 ₪      | <b>תשלום קבוע</b>                       |                  |
| 0.00 ₪        | <b>תשלום עבור גודל חיבור בKVA (0x0)</b> |                  |
| -220,532.25 ₪ | <b>סה"כ</b>                             |                  |
| -39,695.81 ₪  | <b>מע"מ 18.00%</b>                      |                  |
| -260,228.06 ₪ | <b>סה"כ לתשלום</b>                      | <b>כולל מע"מ</b> |

התפלגות חיוב בש"ח לפי תעו"ז

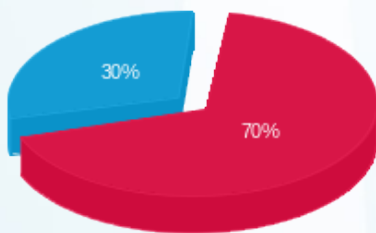

פסגה (₪ -155,646.06)  
גבע (₪ 0.00)  
שפל (₪ -65,132.11)

הסטוריית צריכה בקוט"ש

