

03/02/26 תאריך הפקה:
 31/01/26 תאריך קריאה נוכחית:
 01/01/26 תאריך קריאה קודמת:

שם דייר: בניין B דירה 135 כהן ים 318735065
 שם אתר: מעונות שלמה

לקוח/ה נכבד/ה, אנו מתכבדים להגיש את חישוב צריכת החשמל לתקופה 01/01/26 - 31/01/26:

בניין B דירה 135 כהן ים 318735065 - 1 - (3x25)22048256

סוג תעריף	סוג צריכה	קריאה קודמת	קריאה נוכחית	סה"כ צריכה בקוט"ש	מחיר לקוט"ש בא"ג	סה"כ לתשלום
פרטי חשבון עבור תאריכים:		01/01/26	31/01/26			
511		1,471.72	1,501.20	29.48	51.23	15.10 ₪

סה"כ לדייר:

סה"כ	שיא ביקוש
29.48	1.22
15.10 ₪	

תשלום קבוע	תשלום עבור גודל חיבור בKVA (3x25)	סה"כ	מע"מ 18.00%	סה"כ לתשלום	כולל מע"מ
7.00 ₪					
7.60 ₪					
29.71 ₪					
5.35 ₪					
35.05 ₪					

התפלגות חיוב בש"ח לפי תעו"ז

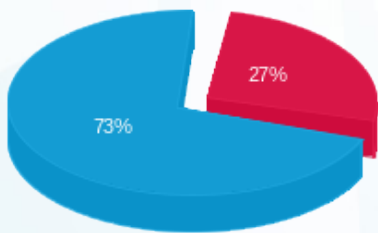

פסגה (4.01 ₪) ■
 גבע (0.00 ₪) ■
 שפל (11.10 ₪) ■

הסטוריית צריכה בקוט"ש

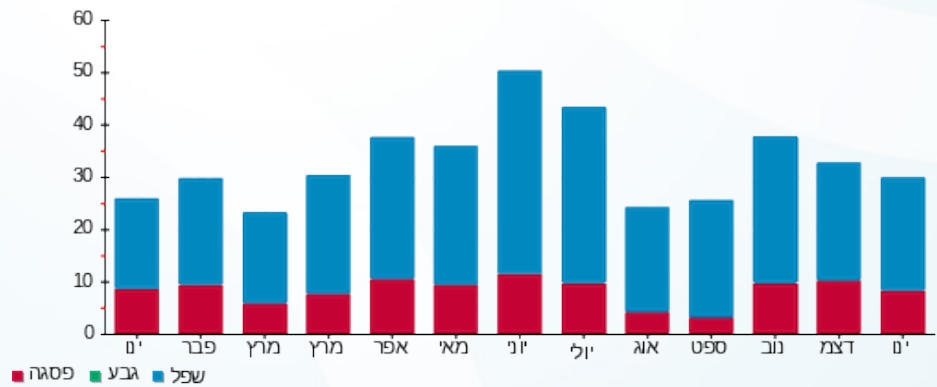

פסגה ■ גבע ■ שפל

