



03/02/26 תאריך הפקה:  
 31/01/26 תאריך קריאה נוכחית:  
 01/01/26 תאריך קריאה קודמת:

שם דייר: טעינת רכב אריה יאנוס  
 שם אתר: מנדרין טעינת רכבים

לקוח/ה נכבד/ה, אנו מתכבדים להגיש את חישוב צריכת החשמל לתקופה 01/01/26 - 31/01/26:

טעינת רכב אריה יאנוס - 1 - 24400025 (3x50)

| סוג תעריף                | סוג צריכה | קריאה קודמת | קריאה נוכחית | סה"כ צריכה בקוט"ש | מחיר לקוט"ש בא"ג | סה"כ לתשלום |
|--------------------------|-----------|-------------|--------------|-------------------|------------------|-------------|
| פרטי חשבון עבור תאריכים: |           | 01/01/26    | 31/01/26     |                   |                  |             |
| 767                      |           | 1,826.30    | 2,124.20     | 297.90            | 54.51            | 162.39 ₪    |

סה"כ לדייר:

| שיא ביקוש    | סה"כ     |
|--------------|----------|
| 1,450,311.68 | 297.90   |
|              | 162.39 ₪ |

| תשלום קבוע | תשלום עבור גודל חיבור KVA (3x50) | סה"כ | מע"מ 18.00% | סה"כ לתשלום | כולל מע"מ |
|------------|----------------------------------|------|-------------|-------------|-----------|
| 35.00 ₪    |                                  |      |             |             |           |
| 15.21 ₪    |                                  |      |             |             |           |
| 212.59 ₪   |                                  |      |             |             |           |
| 38.27 ₪    |                                  |      |             |             |           |
| 250.86 ₪   |                                  |      |             |             |           |

התפלגות חיוב בש"ח לפי תעו"ז

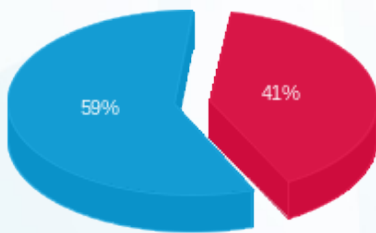

פסגה (66.18 ₪)  
 גבע (0.00 ₪)  
 שפל (96.21 ₪)

הסטוריית צריכה בקוט"ש

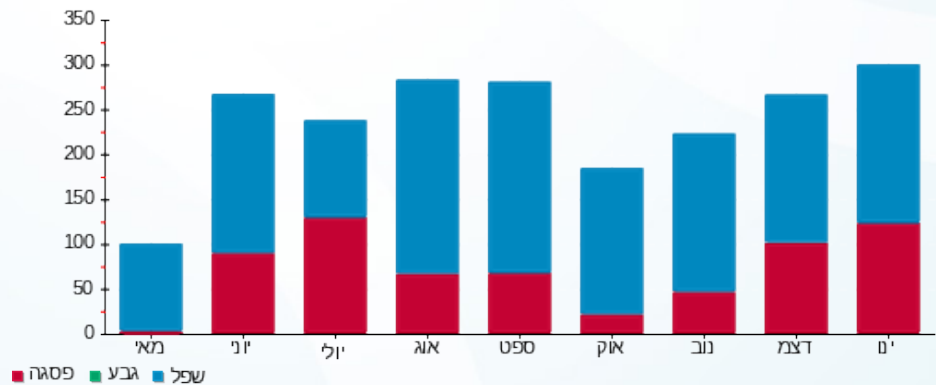

03/02/26 תאריך הפקה:  
 31/01/26 תאריך קריאה נוכחית:  
 01/01/26 תאריך קריאה קודמת:

שם דייר: טעינת רכבים - גל זוהר  
 שם אתר: מנדרין טעינת רכבים

לקוח/ה נכבד/ה, אנו מתכבדים להגיש את חישוב צריכת החשמל לתקופה 01/01/26 - 31/01/26:

טעינת רכבים גל זוהר - 1 - 18247483(0x0)

| סוג תעריף                | סוג צריכה | קריאה קודמת | קריאה נוכחית | סה"כ צריכה בקוט"ש | מחיר לקוט"ש בא"ג | סה"כ לתשלום |
|--------------------------|-----------|-------------|--------------|-------------------|------------------|-------------|
| פרטי חשבון עבור תאריכים: |           |             |              |                   |                  |             |
| 777                      | פסגה      | 01/01/26    | 31/01/26     | 387.30            | 97.74            | 378.55 ₪    |
| 778                      | גבע       | 10.50       | 10.50        | 0.00              | 0.00             | 0.00 ₪      |
| 779                      | שפל       | 9,012.50    | 9,541.80     | 529.30            | 40.22            | 212.88 ₪    |

סה"כ לדייר:

| פסגה     | גבע    | שפל      | סה"כ     | שיא ביקוש  |
|----------|--------|----------|----------|------------|
| 387.30   | 0.00   | 529.30   | 916.60   | 748,421.12 |
| 378.55 ₪ | 0.00 ₪ | 212.88 ₪ | 591.43 ₪ |            |

סה"כ צריכה  
 סה"כ לתשלום

|          |   |                    |
|----------|---|--------------------|
| 35.00 ₪  | <b>תשלום קבוע</b><br><b>תשלום עבור גודל חיבור בKVA (0x0)</b><br><b>סה"כ</b><br><b>מע"מ 18.00%</b> | <b>סה"כ לתשלום</b> |
| 0.00 ₪   |   |                    |
| 626.43 ₪ |   |                    |
| 112.76 ₪ |   |                    |
| 739.19 ₪ | <b>כולל מע"מ</b>  |                    |

התפלגות חיוב בש"ח לפי תעו"ז

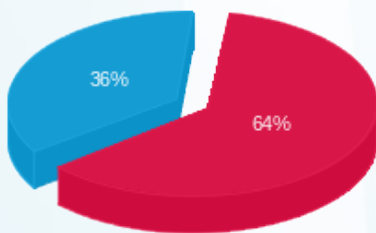

פסגה (378.55 ₪) - 64%  
 גבע (0.00 ₪) - 0%  
 שפל (212.88 ₪) - 36%

הסטוריית צריכה בקוט"ש

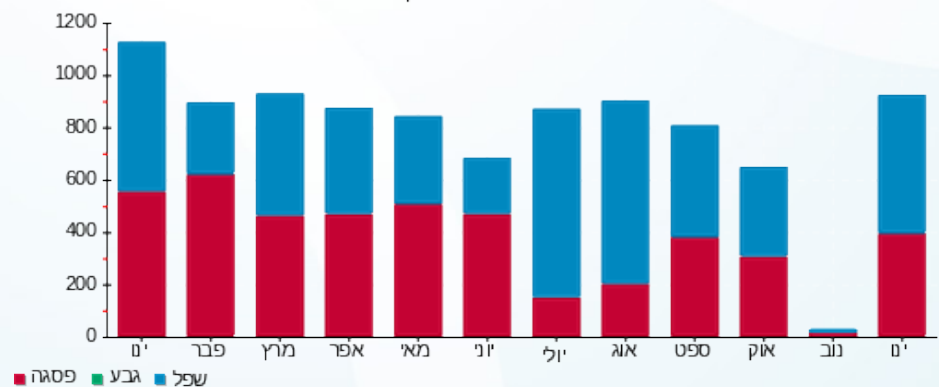



03/02/26 תאריך הפקה:  
 31/01/26 תאריך קריאה נוכחית:  
 01/01/26 תאריך קריאה קודמת:

שם דייר: טעינת רכבים ד"ר קליין בחניה סגורה  
 שם אתר: מנדרין טעינת רכבים

לקוח/ה נכבד/ה, אנו מתכבדים להגיש את חישוב צריכת החשמל לתקופה 01/01/26 - 31/01/26:

טעינת רכבים ד"ר קליין בחניה סגורה - 1 - 18247486(0x0)

| סוג תעריף                | סוג צריכה | קריאה קודמת | קריאה נוכחית | סה"כ צריכה בקוט"ש | מחיר לקוט"ש בא"ג | סה"כ לתשלום |
|--------------------------|-----------|-------------|--------------|-------------------|------------------|-------------|
| פרטי חשבון עבור תאריכים: |           |             |              |                   |                  |             |
| 777                      | פסגה      | 01/01/26    | 31/01/26     | 41.00             | 97.74            | 40.07 ₪     |
| 778                      | גבע       | 0.10        | 0.10         | 0.00              | 0.00             | 0.00 ₪      |
| 779                      | שפל       | 12,871.10   | 13,702.50    | 831.40            | 40.22            | 334.39 ₪    |

סה"כ לדייר:

| פסגה    | גבע    | שפל      | סה"כ     | שיא ביקוש  |
|---------|--------|----------|----------|------------|
| 41.00   | 0.00   | 831.40   | 872.40   | 730,726.40 |
| ₪ 40.07 | ₪ 0.00 | ₪ 334.39 | ₪ 374.46 |            |

סה"כ צריכה  
 סה"כ לתשלום

|          |   |                    |
|----------|---|--------------------|
| ₪ 35.00  | <b>תשלום קבוע</b><br><b>תשלום עבור גודל חיבור בKVA (0x0)</b><br><b>סה"כ</b><br><b>מע"מ 18.00%</b> | <b>סה"כ לתשלום</b> |
| ₪ 0.00   |   |                    |
| ₪ 409.46 |   |                    |
| ₪ 73.70  |   |                    |
| ₪ 483.17 | <b>כולל מע"מ</b>  |                    |

התפלגות חיוב בש"ח לפי תעו"ז

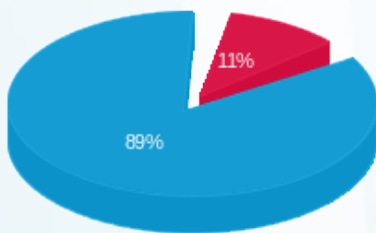

פסגה (₪ 40.07)  
 גבע (₪ 0.00)  
 שפל (₪ 334.39)

הסטוריית צריכה בקוט"ש

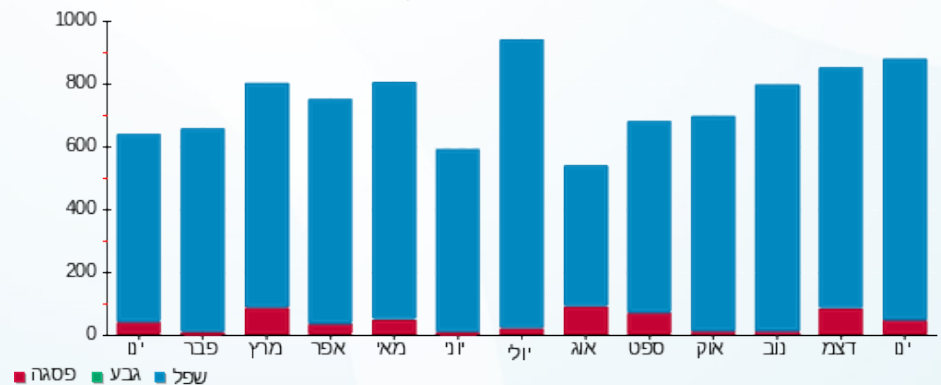



03/02/26 תאריך הפקה:  
 31/01/26 תאריך קריאה נוכחית:  
 01/01/26 תאריך קריאה קודמת:

**שם דייר:** טעינת רכבים ד"ר קליין גדר צפונית  
**שם אתר:** מנדרין טעינת רכבים

**לקוח/ה נכבד/ה, אנו מתכבדים להגיש את חישוב צריכת החשמל לתקופה 01/01/26 - 31/01/26:**

**טעינת רכבים ד"ר קליין גדר צפונית - 1 - 18247484(0x0)**

| סוג תעריף                | סוג צריכה | קריאה קודמת | קריאה נוכחית | סה"כ צריכה בקוט"ש | מחיר לקוט"ש בא"ג | סה"כ לתשלום |
|--------------------------|-----------|-------------|--------------|-------------------|------------------|-------------|
| פרטי חשבון עבור תאריכים: |           |             |              |                   |                  |             |
| 777                      | פסגה      | 01/01/26    | 31/01/26     | 2.00              | 97.74            | 1.95 ₪      |
| 778                      | גבע       | 0.00        | 0.00         | 0.00              | 0.00             | 0.00 ₪      |
| 779                      | שפל       | 2,492.60    | 3,031.80     | 539.20            | 40.22            | 216.87 ₪    |

**סה"כ לדייר:**

| פסגה   | גבע    | שפל      | סה"כ   | שיא ביקוש |
|--------|--------|----------|--------|-----------|
| 2.00   | 0.00   | 539.20   | 541.20 | 10.82     |
| 1.95 ₪ | 0.00 ₪ | 216.87 ₪ | 218.82 |           |

סה"כ צריכה  
סה"כ לתשלום

|          |   |                  |
|----------|---|------------------|
| 35.00 ₪  | <b>תשלום קבוע</b>                       |                  |
| 0.00 ₪   | <b>תשלום עבור גודל חיבור בKVA (0x0)</b> |                  |
| 253.82 ₪ | <b>סה"כ</b>                             |                  |
| 45.69 ₪  | <b>מע"מ 18.00%</b>                      |                  |
| 299.51 ₪ | <b>סה"כ לתשלום</b>                      | <b>כולל מע"מ</b> |

התפלגות חיוב בש"ח לפי תעו"ז

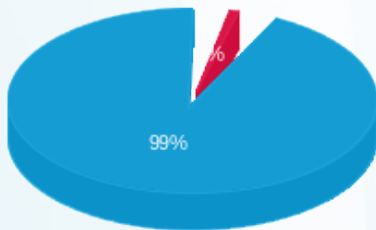

פסגה (1.95 ₪)  
 גבע (0.00 ₪)  
 שפל (216.87 ₪)

הסטוריית צריכה בקוט"ש



03/02/26 תאריך הפקה:  
 31/01/26 תאריך קריאה נוכחית:  
 01/01/26 תאריך קריאה קודמת:

שם דייר: טעינת רכבים חיה אברמוביץ דירה 1114-6  
 שם אתר: מנדרין טעינת רכבים

**לקוח/ה נכבד/ה, אנו מתכבדים להגיש את חישוב צריכת החשמל לתקופה 01/01/26 - 31/01/26:**

טעינת רכבים חיה אברמוביץ דירה 1114-6 - 1 - 18247485(0x0)

| סוג תעריף                | סוג צריכה | קריאה קודמת | קריאה נוכחית | סה"כ צריכה בקוט"ש | מחיר לקוט"ש בא"ג | סה"כ לתשלום |
|--------------------------|-----------|-------------|--------------|-------------------|------------------|-------------|
| פרטי חשבון עבור תאריכים: |           |             |              |                   |                  |             |
| 777                      | פסגה      | 01/01/26    | 31/01/26     | 170.60            | 97.74            | 166.74 ₪    |
| 778                      | גבע       | 0.00        | 0.00         | 0.00              | 0.00             | 0.00 ₪      |
| 779                      | שפל       | 4,518.70    | 5,195.60     | 676.90            | 40.22            | 272.25 ₪    |

סה"כ לדייר:

| פסגה     | גבע    | שפל      | סה"כ     | שיא ביקוש |
|----------|--------|----------|----------|-----------|
| 170.60   | 0.00   | 676.90   | 847.50   | 10.94     |
| 166.74 ₪ | 0.00 ₪ | 272.25 ₪ | 438.99 ₪ |           |

סה"כ צריכה  
סה"כ לתשלום

|          |   |
|----------|---|
| 35.00 ₪  | <b>תשלום קבוע</b><br><b>תשלום עבור גודל חיבור בKVA (0x0)</b><br><b>סה"כ</b><br><b>מע"מ 18.00%</b> |
| 0.00 ₪   |   |
| 473.99 ₪ |   |
| 85.32 ₪  |   |
| 559.31 ₪ | <b>סה"כ לתשלום</b>  |

כולל מע"מ

התפלגות חיוב בש"ח לפי תעו"ז

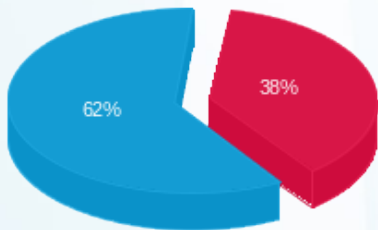

פסגה (166.74 ₪)  
 גבע (0.00 ₪)  
 שפל (272.25 ₪)

הסטוריית צריכה בקוט"ש

