



03/02/26

תאריך הפקה:

שם דייר: 423-גוטליב שרה

31/01/26

תאריך קריאה נוכחית:

שם אתר: ביתן אהרון

01/01/26

תאריך קריאה קודמת:

לקוח/ה נכבד/ה, אנו מתכבדים להגיש את חישוב צריכת החשמל לתקופה 01/01/26 - 31/01/26:

423-גוטליב שרה - 1 - 20004288(1x50)

סוג תעריף	סוג צריכה	קריאה קודמת	קריאה נוכחית	סה"כ צריכה בקוט"ש	מחיר לקוט"ש בא"ג	סה"כ לתשלום
פרטי חשבון עבור תאריכים:		01/01/26	31/01/26			
517		8,599.30	9,501.00	901.70	54.51	491.52 ₪

סה"כ לדייר:

סה"כ	שיא ביקוש
901.70	5.79
491.52 ₪	

24.43 ₪	תשלום קבוע תשלום עבור גודל חיבור בKVA (1x50) סה"כ מע"מ 18.00%	סה"כ לתשלום
5.07 ₪		
521.02 ₪		
93.78 ₪		
614.80 ₪		כולל מע"מ

התפלגות חיוב בש"ח לפי תעו"ז

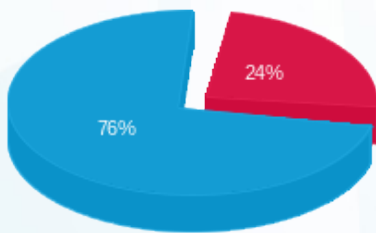

פסגה (117.77 ₪)
 גבע (0.00 ₪)
 שפל (373.75 ₪)

הסטוריית צריכה בקוט"ש

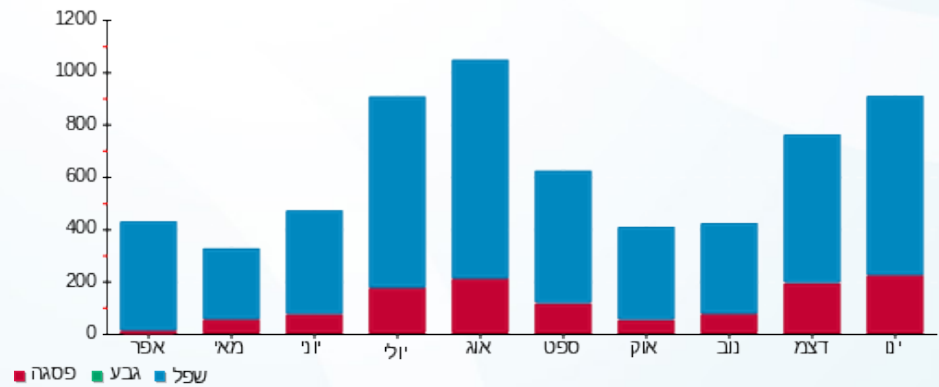

03/02/26

תאריך הפקדה:

שם דייר: 612-בן ישי דוד

31/01/26

תאריך קריאה נוכחית:

שם אתר: ביתן אהרון

01/01/26

תאריך קריאה קודמת:

לקוח/ה נכבד/ה, אנו מתכבדים להגיש את חישוב צריכת החשמל לתקופה 01/01/26 - 31/01/26:

612-בן ישי דוד - 21 - 00019397(1x50)

סוג תעריף	סוג צריכה	קריאה קודמת	קריאה נוכחית	סה"כ צריכה בקוט"ש	מחיר לקוט"ש בא"ג	סה"כ לתשלום
פרטי חשבון עבור תאריכים:		01/01/26	31/01/26			
517		43,593.75	44,232.66	638.91	54.51	348.27 ₪

סה"כ לדייר:

סה"כ	שיא ביקוש
638.91	5.78
348.27 ₪	

תשלום קבוע	תשלום עבור גודל חיבור בKVA (1x50)	סה"כ	מע"מ 18.00%	סה"כ לתשלום	כולל מע"מ
24.43 ₪					
5.07 ₪					
377.77 ₪					
68.00 ₪					
445.77 ₪					

התפלגות חיוב בש"ח לפי תעו"ז

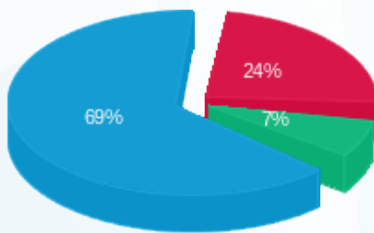

פסגה (₪ 83.76) (red)
 גבע (₪ 24.75) (green)
 שפל (₪ 239.76) (blue)

הסטוריית צריכה בקוט"ש

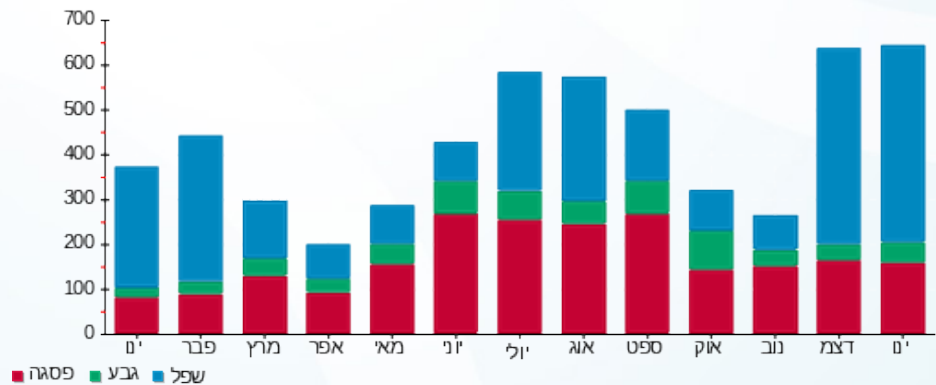

03/02/26 תאריך הפקה:
 31/01/26 תאריך קריאה נוכחית:
 01/01/26 תאריך קריאה קודמת:

שם דייר: 660-הולנדר נפתלי
 שם אתר: ביתן אהרון

לקוח/ה נכבד/ה, אנו מתכבדים להגיש את חישוב צריכת החשמל לתקופה 01/01/26 - 31/01/26:

660-הולנדר נפתלי - 15 - (1x50)00019398

סוג תעריף	סוג צריכה	קריאה קודמת	קריאה נוכחית	סה"כ צריכה בקוט"ש	מחיר לקוט"ש בא"ג	סה"כ לתשלום
פרטי חשבון עבור תאריכים:		01/01/26	31/01/26			
517		90,661.82	91,313.68	651.86	54.51	355.33 ₪

סה"כ לדייר:

שיא ביקוש	סה"כ
7.06	651.86
	355.33 ₪

תשלום קבוע	תשלום עבור גודל חיבור בKVA (1x50)	סה"כ	מע"מ 18.00%	סה"כ לתשלום	כולל מע"מ
24.43 ₪	5.07 ₪	384.83 ₪	69.27 ₪	454.10 ₪	

התפלגות חיוב בש"ח לפי תעו"ז

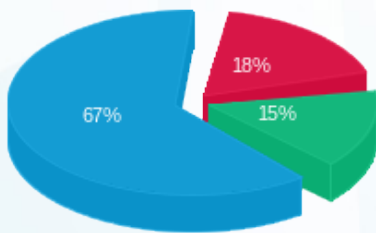

פסגה (₪ 64.56) ■
 גבע (₪ 53.51) ■
 שפל (₪ 237.26) ■

הסטוריית צריכה בקוט"ש

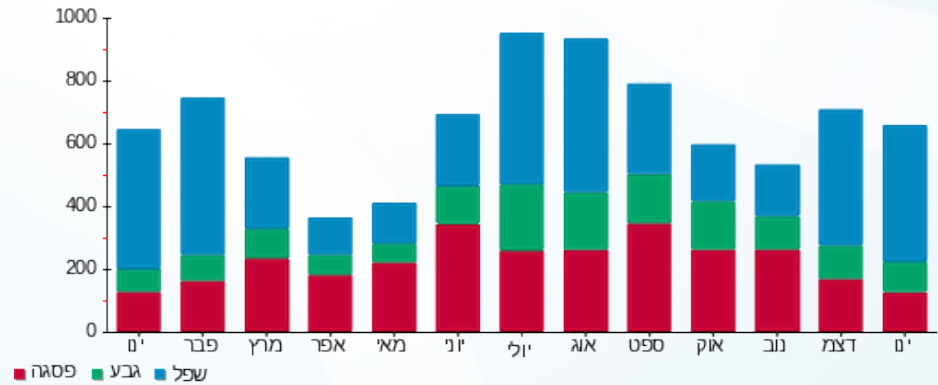

03/02/26 תאריך הפקה:
 31/01/26 תאריך קריאה נוכחית:
 01/01/26 תאריך קריאה קודמת:

שם דייר: 662- עצמוני סופר חוה
 שם אתר: ביתן אהרון

לקוח/ה נכבד/ה, אנו מתכבדים להגיש את חישוב צריכת החשמל לתקופה 01/01/26 - 31/01/26:

662- עצמוני סופר חוה - 14 - 00019398 (1x50)

סוג תעריף	סוג צריכה	קריאה קודמת	קריאה נוכחית	סה"כ צריכה בקוט"ש	מחיר לקוט"ש בא"ג	סה"כ לתשלום
פרטי חשבון עבור תאריכים:		01/01/26	31/01/26			
517		51,535.17	51,907.11	371.94	54.51	202.74 ₪

סה"כ לדייר:

סה"כ	שיא ביקוש
371.94	6.77
202.74 ₪	

תשלום קבוע	תשלום עבור גודל חיבור בKVA (1x50)	סה"כ	מע"מ 18.00%	סה"כ לתשלום	כולל מע"מ
24.43 ₪	5.07 ₪	232.24 ₪	41.80 ₪	274.05 ₪	

התפלגות חיוב בש"ח לפי תעו"ז

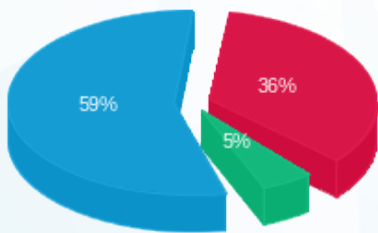

פסגה (73.27 ₪)
 גבע (10.38 ₪)
 שפל (119.10 ₪)

הסטוריית צריכה בקוט"ש

