



08/02/26 תאריך הפקה:
 31/01/26 תאריך קריאה נוכחית:
 01/01/26 תאריך קריאה קודמת:

שם דייר: אגם יפעת ויותם - 2031B
 שם אתר: קיבוץ להבות חביבה

לקוח/ה נכבד/ה, אנו מתכבדים להגיש את חישוב צריכת החשמל לתקופה 01/01/26 - 31/01/26:

אגם יפעת ויותם - 1 - 81025663 (0x0) - 2031B

סה"כ לתשלום	מחיר לקוט"ש בא"ג	סה"כ צריכה בקוט"ש	קריאה נוכחית	קריאה קודמת	סוג צריכה	סוג תעריף
			31/01/26	01/01/26		פרטי חשבון עבור תאריכים:
₪ 854.40	54.51	1,567.42	136,742.50	135,175.08		767

סה"כ לדייר:

שיא ביקוש	סה"כ
11.06	1,567.42
	₪ 854.40

₪ 26.25	תשלום קבוע תשלום עבור גודל חיבור בKVA (0x0) סה"כ מע"מ 18.00%	ת.ד 341
₪ 0.00		
₪ 880.65		
₪ 158.52		
₪ 1,039.17	סה"כ לתשלום	כולל מע"מ

הסטוריית צריכה בקוט"ש

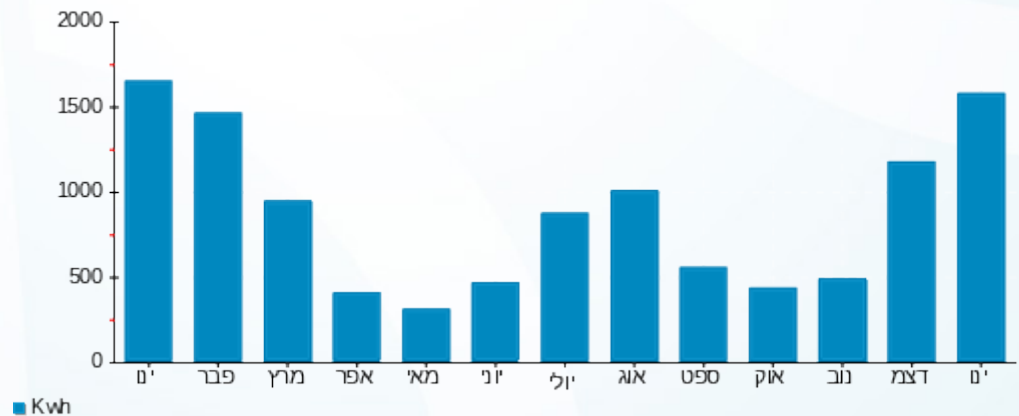



08/02/26 תאריך הפקה:
 31/01/26 תאריך קריאה נוכחית:
 01/01/26 תאריך קריאה קודמת:

שם דייר: אגרנט אוהד וניצן - 3681B
 שם אתר: קיבוץ להבות חביבה

לקוח/ה נכבד/ה, אנו מתכבדים להגיש את חישוב צריכת החשמל לתקופה 01/01/26 - 31/01/26:

אגרנט אוהד וניצן - 1 - (0x0)81024429 - 3681B

סה"כ לתשלום	מחיר לקוט"ש בא"ג	סה"כ צריכה בקוט"ש	קריאה נוכחית	קריאה קודמת	סוג צריכה	סוג תעריף
			31/01/26	01/01/26	פרטי חשבון עבור תאריכים:	
1,073.97 ₪	54.51	1,970.23	154,467.38	152,497.15		767

סה"כ לדייר:

שיא ביקוש	סה"כ
15.24	1,970.23
	1,073.97 ₪

26.25 ₪	תשלום קבוע תשלום עבור גודל חיבור בKVA (0x0) סה"כ מע"מ 18.00%	כולל מע"מ
0.00 ₪		
1,100.22 ₪		
198.04 ₪		
1,298.26 ₪	סה"כ לתשלום	

הסטוריית צריכה בקוט"ש



08/02/26 תאריך הפקה:
 31/01/26 תאריך קריאה נוכחית:
 01/01/26 תאריך קריאה קודמת:

שם דייר: אדר אליקו ורויטל - 3391K
 שם אתר: קיבוץ להבות חביבה

לקוח/ה נכבד/ה, אנו מתכבדים להגיש את חישוב צריכת החשמל לתקופה 01/01/26 - 31/01/26:

אדר אליקו ורויטל - 1 - 3391K - (0x0)81026353

סה"כ לתשלום	מחיר לקוט"ש בא"ג	סה"כ צריכה בקוט"ש	קריאה נוכחית	קריאה קודמת	סוג צריכה	סוג תעריף
			31/01/26	01/01/26		פרטי חשבון עבור תאריכים:
269.88 ₪	97.74	276.12	39,543.96	39,267.84	פסגה	777
0.00 ₪	0.00	0.00	26,689.33	26,689.33	גבע	778
544.56 ₪	40.22	1,353.94	64,367.38	63,013.44	שפל	779

סה"כ לדייר:

שיא ביקוש	סה"כ	שפל	גבע	פסגה	סה"כ צריכה
11.14	1,630.06	1,353.94	0.00	276.12	סה"כ לתשלום
	814.43 ₪	544.56 ₪	0.00 ₪	269.88 ₪	

40.74 ₪	תשלום קבוע תשלום עבור גודל חיבור בKVA (0x0) סה"כ מע"מ 18.00%	ת.ד. 229
0.00 ₪		
855.17 ₪		
153.93 ₪		
1,009.10 ₪	סה"כ לתשלום	כולל מע"מ

הסטוריית צריכה בקוט"ש

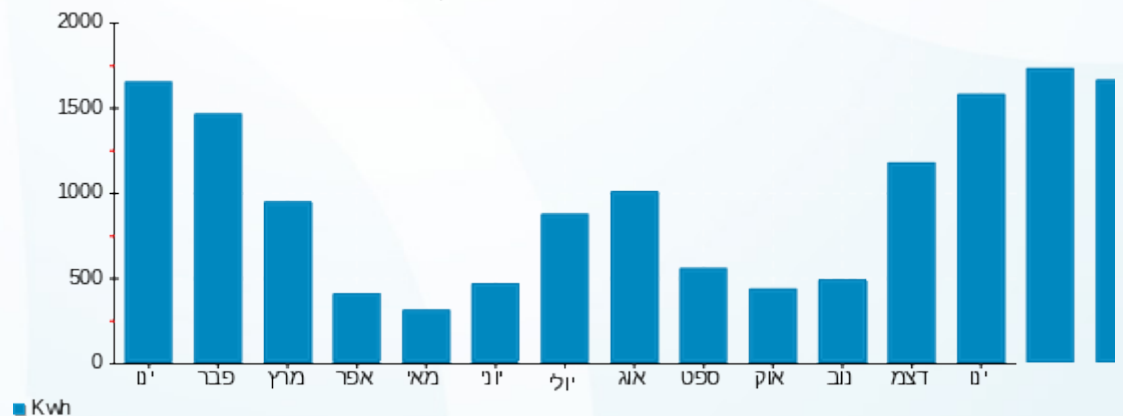



08/02/26 תאריך הפקה:
 31/01/26 תאריך קריאה נוכחית:
 01/01/26 תאריך קריאה קודמת:

שם דייר: אהרון דבי ויעקב - 3622B
 שם אתר: קיבוץ להבות חביבה

לקוח/ה נכבד/ה, אנו מתכבדים להגיש את חישוב צריכת החשמל לתקופה 01/01/26 - 31/01/26:

אהרון דבי ויעקב - 1 - (0x0)81026049 - 3622B

סה"כ לתשלום	מחיר לקוט"ש בא"ג	סה"כ צריכה בקוט"ש	קריאה נוכחית	קריאה קודמת	סוג צריכה	סוג תעריף
			31/01/26	01/01/26		פרטי חשבון עבור תאריכים:
₪ 396.69	97.74	405.87	37,790.43	37,384.56	פסגה	777
₪ 0.00	0.00	0.00	22,824.08	22,824.08	גבע	778
₪ 280.28	40.22	696.86	56,082.05	55,385.19	שפל	779

סה"כ לדייר:

שיא ביקוש	סה"כ	שפל	גבע	פסגה	סה"כ צריכה
10.53	1,102.73	696.86	0.00	405.87	סה"כ לתשלום
	₪ 676.97	₪ 280.28	₪ 0.00	₪ 396.69	

₪ 40.74	תשלום קבוע תשלום עבור גודל חיבור בKVA (0x0) סה"כ מע"מ 18.00%	ת.ד 258
₪ 0.00		
₪ 717.71		
₪ 129.19		
₪ 846.90	סה"כ לתשלום	כולל מע"מ

הסטוריית צריכה בקוט"ש



08/02/26 תאריך הפקה:
 31/01/26 תאריך קריאה נוכחית:
 01/01/26 תאריך קריאה קודמת:

שם דייר: אופשטיין הילה ואלעד - 2752A
 שם אתר: קיבוץ להבות חביבה

לקוח/ה נכבד/ה, אנו מתכבדים להגיש את חישוב צריכת החשמל לתקופה 01/01/26 - 31/01/26:

אופשטיין הילה ואלעד - 1 - 70004835 (0x0) - 2752A

סוג תעריף	סוג צריכה	קריאה קודמת	קריאה נוכחית	סה"כ צריכה בקוט"ש	מחיר לקוט"ש בא"ג	סה"כ לתשלום
פרטי חשבון עבור תאריכים:		01/01/26	31/01/26			
767		79,357.79	80,814.33	1,456.54	54.51	793.96 ₪

סה"כ לדייר:

שיא ביקוש	סה"כ
17.02	1,456.54
	793.96 ₪

ת.ד 7	תשלום קבוע	סה"כ לתשלום
	26.25 ₪	
	0.00 ₪	
	820.21 ₪	
	147.64 ₪	
	967.85 ₪	
	תשלום עבור גודל חיבור בKVA (0x0)	
	סה"כ	
	מע"מ 18.00%	
כולל מע"מ		

התפלגות חיוב בש"ח לפי תעו"ז

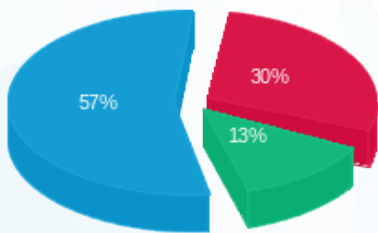

פסגה (₪ 234.85) ■
 גבע (₪ 104.45) ■
 שפל (₪ 454.66) ■

הסטוריית צריכה בקוט"ש

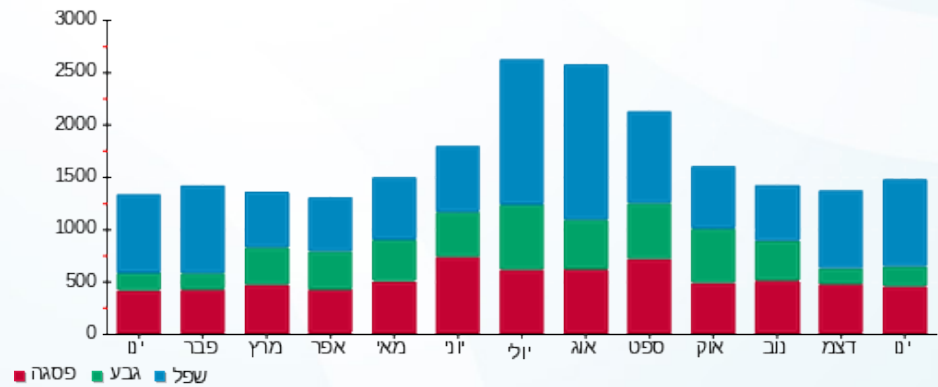

08/02/26 תאריך הפקה:
 31/01/26 תאריך קריאה נוכחית:
 01/01/26 תאריך קריאה קודמת:

שם דייר: אורי וסילביה - 2782A
 שם אתר: קיבוץ להבות חביבה

לקוח/ה נכבד/ה, אנו מתכבדים להגיש את חישוב צריכת החשמל לתקופה 01/01/26 - 31/01/26:

חדש אורי וסילביה - 1 - 2782A - (0x0)81025458

סה"כ לתשלום	מחיר לקוט"ש בא"ג	סה"כ צריכה בקוט"ש	קריאה נוכחית	קריאה קודמת	סוג צריכה	סוג תעריף
			31/01/26	01/01/26	פרטי חשבון עבור תאריכים:	
2,274.11 ₪	54.51	4,171.91	271,346.76	267,174.85		767

סה"כ לדייר:

שיא ביקוש	סה"כ
13.46	4,171.91
	2,274.11 ₪

26.25 ₪	תשלום קבוע תשלום עבור גודל חיבור בKVA (0x0) סה"כ מע"מ 18.00%	ת.ד 374
0.00 ₪		
2,300.36 ₪		
414.06 ₪		
2,714.42 ₪	סה"כ לתשלום	כולל מע"מ

הסטוריית צריכה בקוט"ש



08/02/26 תאריך הפקה:
 31/01/26 תאריך קריאה נוכחית:
 01/01/26 תאריך קריאה קודמת:

שם דייר: אושמן מיה ופיני - 3541B
 שם אתר: קיבוץ להבות חביבה

לקוח/ה נכבד/ה, אנו מתכבדים להגיש את חישוב צריכת החשמל לתקופה 01/01/26 - 31/01/26:

אושמן מיה ופיני - 1 - 0x0)81024427 - 3541B

סוג תעריף	סוג צריכה	קריאה קודמת	קריאה נוכחית	סה"כ צריכה בקוט"ש	מחיר לקוט"ש בא"ג	סה"כ לתשלום
פרטי חשבון עבור תאריכים:		01/01/26	31/01/26			
767		176,713.82	178,359.67	1,645.84	54.51	897.15 ₪

סה"כ לדייר:

שיא ביקוש	סה"כ
9.25	1,645.84
	897.15 ₪

ת.ד	תשלום קבוע	סה"כ לתשלום
373	26.25 ₪	
	0.00 ₪	
	923.40 ₪	
	166.21 ₪	
	1,089.61 ₪	
		סה"כ לתשלום
		כולל מע"מ

התפלגות חיוב בש"ח לפי תעו"ז

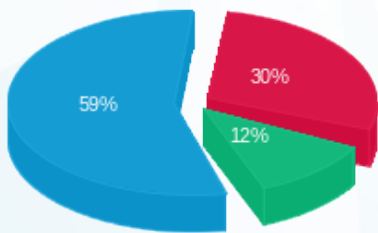

פסגה (265.48 ₪) 30%
 גבע (104.81 ₪) 12%
 שפל (526.86 ₪) 59%

הסטוריית צריכה בקוט"ש

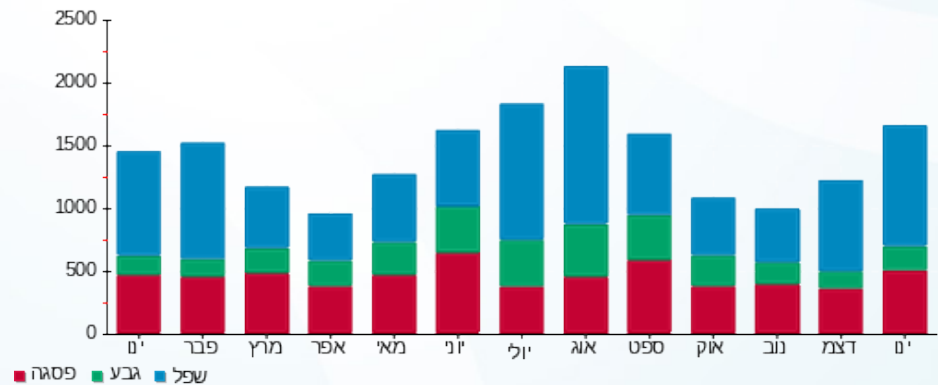

08/02/26 תאריך הפקדה:
 31/01/26 תאריך קריאה נוכחית:
 01/01/26 תאריך קריאה קודמת:

שם דייר: אושרוב רפי ודומיניק - 3401K
 שם אתר: קיבוץ להבות חביבה

לקוח/ה נכבד/ה, אנו מתכבדים להגיש את חישוב צריכת החשמל לתקופה 01/01/26 - 31/01/26:

אשרוב רפי ודומיניק - 1 - 81025802(0x0) - 3401K

סוג תעריף	סוג צריכה	קריאה קודמת	קריאה נוכחית	סה"כ צריכה בקוט"ש	מחיר לקוט"ש בא"ג	סה"כ לתשלום
פרטי חשבון עבור תאריכים:		01/01/26	31/01/26			
767		83,521.90	84,497.83	975.93	54.51	531.98 ₪

סה"כ לדייר:

שיא ביקוש	סה"כ
8.06	975.93
	531.98 ₪

26.25 ₪	תשלום קבוע	ת.ד 340
0.00 ₪	תשלום עבור גודל חיבור בKVA (0x0)	
558.23 ₪	סה"כ	
100.48 ₪	מע"מ 18.00%	
658.71 ₪	סה"כ לתשלום	כולל מע"מ

הסטוריית צריכה בקוט"ש



08/02/26 תאריך הפקדה:
 31/01/26 תאריך קריאה נוכחית:
 01/01/26 תאריך קריאה קודמת:

שם דייר: איזון נחשון - 3172K
 שם אתר: קיבוץ להבות חביבה

לקוח/ה נכבד/ה, אנו מתכבדים להגיש את חישוב צריכת החשמל לתקופה 01/01/26 - 31/01/26:

איזון נחשון - 1 - 81026479 (0x0) - 3172K

סוג תעריף	סוג צריכה	קריאה קודמת	קריאה נוכחית	סה"כ צריכה בקוט"ש	מחיר לקוט"ש בא"ג	סה"כ לתשלום
פרטי חשבון עבור תאריכים:		01/01/26	31/01/26			
757		49,275.33	49,603.71	328.39	54.51	179.00 ₪

סה"כ לדייר:

שיא ביקוש	סה"כ
5.78	328.39
	179.00 ₪

24.74 ₪	תשלום קבוע תשלום עבור גודל חיבור בKVA (0x0) סה"כ מע"מ 18.00%	ת.ד 349
0.00 ₪		
203.74 ₪		
36.67 ₪		
240.42 ₪	סה"כ לתשלום	כולל מע"מ

הסטוריית צריכה בקוט"ש



08/02/26 תאריך הפקה:
 31/01/26 תאריך קריאה נוכחית:
 01/01/26 תאריך קריאה קודמת:

שם דייר: אייכלר גדליה - 3432K
 שם אתר: קיבוץ להבות חביבה

לקוח/ה נכבד/ה, אנו מתכבדים להגיש את חישוב צריכת החשמל לתקופה 01/01/26 - 31/01/26:

אייכלר גדליה - 1 - 81025649(0x0) - 3432K

סה"כ לתשלום	מחיר לקוט"ש בא"ג	סה"כ צריכה בקוט"ש	קריאה נוכחית	קריאה קודמת	סוג צריכה	סוג תעריף
			31/01/26	01/01/26		פרטי חשבון עבור תאריכים:
₪ 97.88	97.74	100.14	7,979.57	7,879.43	פסגה	777
₪ 0.00	0.00	0.00	5,402.26	5,402.26	גבע	778
₪ 81.74	40.22	203.22	20,111.18	19,907.96	שפל	779

סה"כ לדייר:

שיא ביקוש	סה"כ	שפל	גבע	פסגה	סה"כ צריכה
4.88	303.36	203.22	0.00	100.14	סה"כ לתשלום
	₪ 179.61	₪ 81.74	₪ 0.00	₪ 97.88	

₪ 40.74	תשלום קבוע	ת.ד. 318
₪ 0.00	תשלום עבור גודל חיבור בKVA (0x0)	
₪ 220.35	סה"כ	
₪ 39.66	מע"מ 18.00%	
₪ 260.02	סה"כ לתשלום	כולל מע"מ

הסטוריית צריכה בקוט"ש

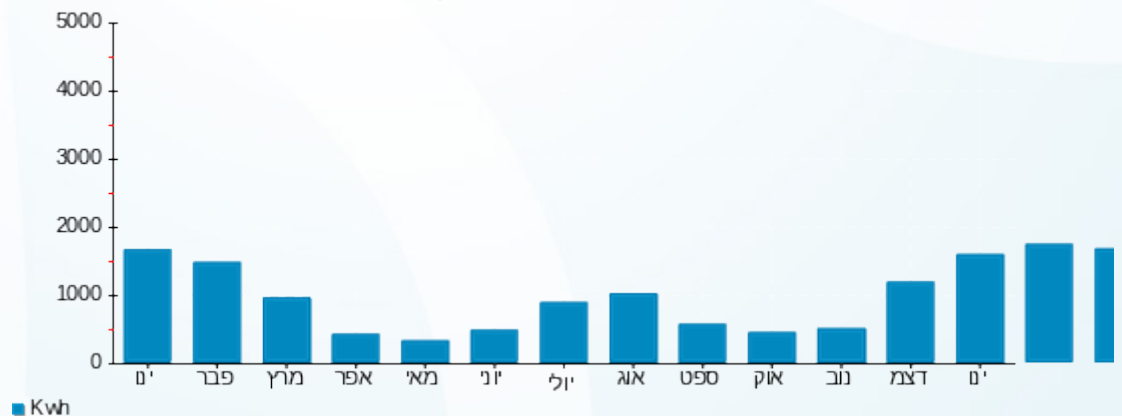



08/02/26 תאריך הפקדה:
 31/01/26 תאריך קריאה נוכחית:
 01/01/26 תאריך קריאה קודמת:

שם דייר: אייכלר שמחה - 5011K
 שם אתר: קיבוץ להבות חביבה

לקוח/ה נכבד/ה, אנו מתכבדים להגיש את חישוב צריכת החשמל לתקופה 01/01/26 - 31/01/26:

אייכלר שמחה - 1 - 5011K - (0x0)81025660

סוג תעריף	סוג צריכה	קריאה קודמת	קריאה נוכחית	סה"כ צריכה בקוט"ש	מחיר לקוט"ש בא"ג	סה"כ לתשלום
פרטי חשבון עבור תאריכים:		01/01/26	31/01/26			
767		59,511.03	60,023.54	512.51	54.51	279.37 ₪

סה"כ לדייר:

שיא ביקוש	סה"כ
6.82	512.51
	279.37 ₪

26.25 ₪	תשלום קבוע	ת.ד 383
0.00 ₪	תשלום עבור גודל חיבור בKVA (0x0)	
305.62 ₪	סה"כ	
55.01 ₪	מע"מ 18.00%	
360.63 ₪	סה"כ לתשלום	כולל מע"מ

הסטוריית צריכה בקוט"ש





08/02/26 תאריך הפקדה:
 31/01/26 תאריך קריאה נוכחית:
 01/01/26 תאריך קריאה קודמת:

שם דייר: אלקוסר יניב ומיכל
 שם אתר: קיבוץ להבות חביבה

לקוח/ה נכבד/ה, אנו מתכבדים להגיש את חישוב צריכת החשמל לתקופה 01/01/26 - 31/01/26:

נבדוקי רוני - 1 - 81025758 (0x0) - 3671B

סה"כ לתשלום	מחיר לקוט"ש בא"ג	סה"כ צריכה בקוט"ש	קריאה נוכחית	קריאה קודמת	סוג צריכה	סוג תעריף
			31/01/26	01/01/26	פרטי חשבון עבור תאריכים:	
714.36 ₪	54.51	1,310.51	89,838.78	88,528.27		767

סה"כ לדיר:

שיא ביקוש	סה"כ
8.17	1,310.51
	714.36 ₪

26.25 ₪	תשלום קבוע תשלום עבור גודל חיבור בKVA (0x0) סה"כ מע"מ 18.00%	ת.ד 42
0.00 ₪		
740.61 ₪		
133.31 ₪		
873.92 ₪	סה"כ לתשלום	כולל מע"מ

הסטוריית צריכה בקוט"ש



08/02/26 תאריך הפקה:
 31/01/26 תאריך קריאה נוכחית:
 01/01/26 תאריך קריאה קודמת:

שם דייר: אסולין רמי וליאת- 2751A
 שם אתר: קיבוץ להבות חביבה

לקוח/ה נכבד/ה, אנו מתכבדים להגיש את חישוב צריכת החשמל לתקופה 01/01/26 - 31/01/26:

אסולין רמי וליאת- 1 - 2751A - (0x0)81025782

סוג תעריף	סוג צריכה	קריאה קודמת	קריאה נוכחית	סה"כ צריכה בקוט"ש	מחיר לקוט"ש בא"ג	סה"כ לתשלום
פרטי חשבון עבור תאריכים:		01/01/26	31/01/26			
767		26,058.09	27,686.57	1,628.48	54.51	887.68 ₪

סה"כ לדייר:

סה"כ	שיא ביקוש
1,628.48	19.38
887.68 ₪	

תשלום קבוע	תשלום עבור גודל חיבור ב-KVA (0x0)	סה"כ	מע"מ 18.00%	סה"כ לתשלום	כולל מע"מ
26.25 ₪	0.00 ₪	913.93 ₪	164.51 ₪	1,078.44 ₪	

התפלגות חיוב בש"ח לפי תעו"ז

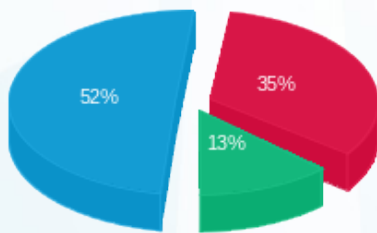

פסגה (307.50 ₪) ■
 גבע (114.77 ₪) ■
 שפל (465.42 ₪) ■

הסטוריית צריכה בקוט"ש

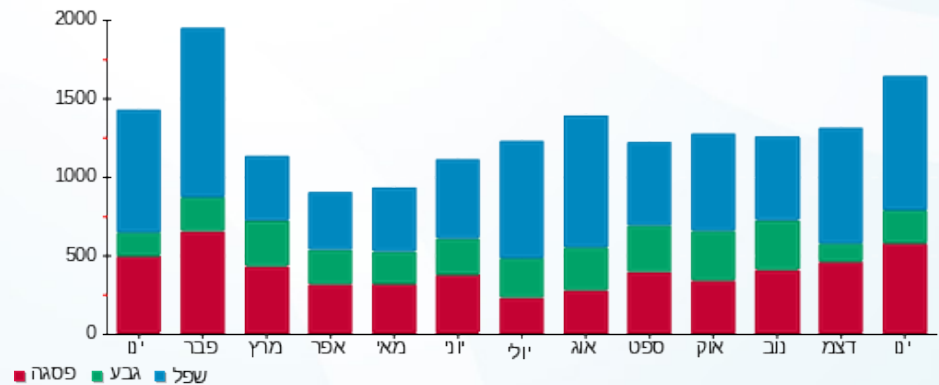

08/02/26 תאריך הפקדה:
 31/01/26 תאריך קריאה נוכחית:
 01/01/26 תאריך קריאה קודמת:

שם דייר: אסטרן פלג ואילונה - 7082A
 שם אתר: קיבוץ להבות חביבה

לקוח/ה נכבד/ה, אנו מתכבדים להגיש את חישוב צריכת החשמל לתקופה 01/01/26 - 31/01/26:

אסטרן פלג ואילונה - 1 - (0x0)81026427 - 7082A

סוג תעריף	סוג צריכה	קריאה קודמת	קריאה נוכחית	סה"כ צריכה בקוט"ש	מחיר לקוט"ש בא"ג	סה"כ לתשלום
פרטי חשבון עבור תאריכים:		01/01/26	31/01/26			
767		87,931.62	88,606.61	674.99	54.51	367.94 ₪

סה"כ לדייר:

שיא ביקוש	סה"כ
7.66	674.99
	367.94 ₪

26.25 ₪	תשלום קבוע	
0.00 ₪	תשלום עבור גודל חיבור ב-KVA (0x0)	
394.19 ₪	סה"כ	
70.95 ₪	מע"מ 18.00%	
465.14 ₪	סה"כ לתשלום	כולל מע"מ

הסטוריית צריכה בקוט"ש



08/02/26 תאריך הפקדה:
 31/01/26 תאריך קריאה נוכחית:
 01/01/26 תאריך קריאה קודמת:

שם דייר: אקוקה ציפי ומיכה - 3573B
 שם אתר: קיבוץ להבות חביבה

לקוח/ה נכבד/ה, אנו מתכבדים להגיש את חישוב צריכת החשמל לתקופה 01/01/26 - 31/01/26:

אקוקה ציפי ומיכה - 1 - 81025795 (0x0) - 3573B

סה"כ לתשלום	מחיר לקוט"ש בא"ג	סה"כ צריכה בקוט"ש	קריאה נוכחית	קריאה קודמת	סוג צריכה	סוג תעריף
			31/01/26	01/01/26	פרטי חשבון עבור תאריכים:	
₪ 517.87	97.74	529.85	39,300.20	38,770.36	פסגה	777
₪ 0.00	0.00	0.00	27,337.03	27,337.03	גבע	778
₪ 458.37	40.22	1,139.67	78,894.92	77,755.25	שפל	779

סה"כ לדייר:

שיא ביקוש	סה"כ	שפל	גבע	פסגה	סה"כ צריכה
8.14	1,669.52	1,139.67	0.00	529.85	סה"כ לתשלום
	₪ 976.25	₪ 458.37	₪ 0.00	₪ 517.87	

₪ 40.74	תשלום קבוע	ת.ד. 310
₪ 0.00	תשלום עבור גודל חיבור בKVA (0x0)	
₪ 1,016.99	סה"כ	
₪ 183.06	מע"מ 18.00%	
₪ 1,200.05	סה"כ לתשלום	כולל מע"מ

הסטוריית צריכה בקוט"ש

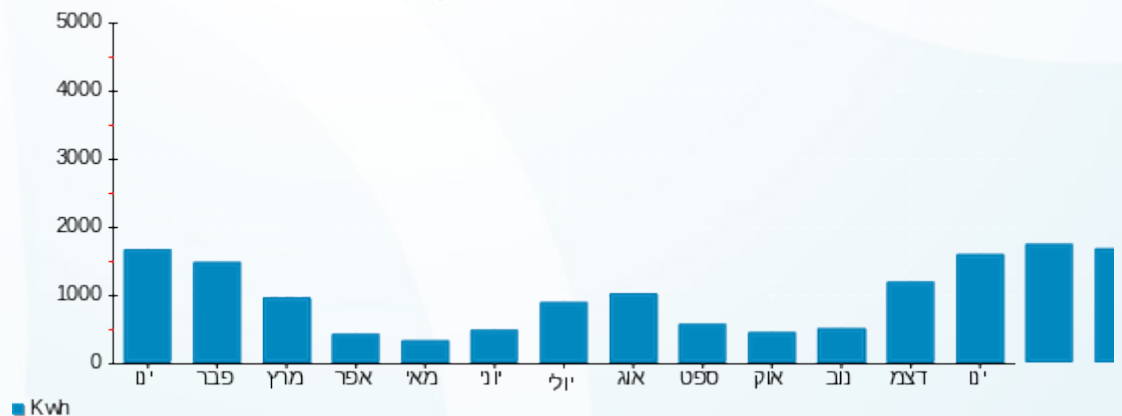



08/02/26 תאריך הפקה:
 31/01/26 תאריך קריאה נוכחית:
 01/01/26 תאריך קריאה קודמת:

שם דייר: ארד רון - 2831B
 שם אתר: קיבוץ להבות חביבה

לקוח/ה נכבד/ה, אנו מתכבדים להגיש את חישוב צריכת החשמל לתקופה 01/01/26 - 31/01/26:

ארד רון - 1 - (0x0)81025786 - 2831B

סוג תעריף	סוג צריכה	קריאה קודמת	קריאה נוכחית	סה"כ צריכה בקוט"ש	מחיר לקוט"ש בא"ג	סה"כ לתשלום
פרטי חשבון עבור תאריכים:		01/01/26	31/01/26			
767		78,927.46	80,287.62	1,360.15	54.51	741.42 ₪

סה"כ לדיר:

שיא ביקוש	סה"כ
17.70	1,360.15
	741.42 ₪

26.25 ₪	תשלום קבוע תשלום עבור גודל חיבור בKVA (0x0) סה"כ מע"מ 18.00%	
0.00 ₪		
767.67 ₪		
138.18 ₪		
905.85 ₪	סה"כ לתשלום	כולל מע"מ

הסטוריית צריכה בקוט"ש

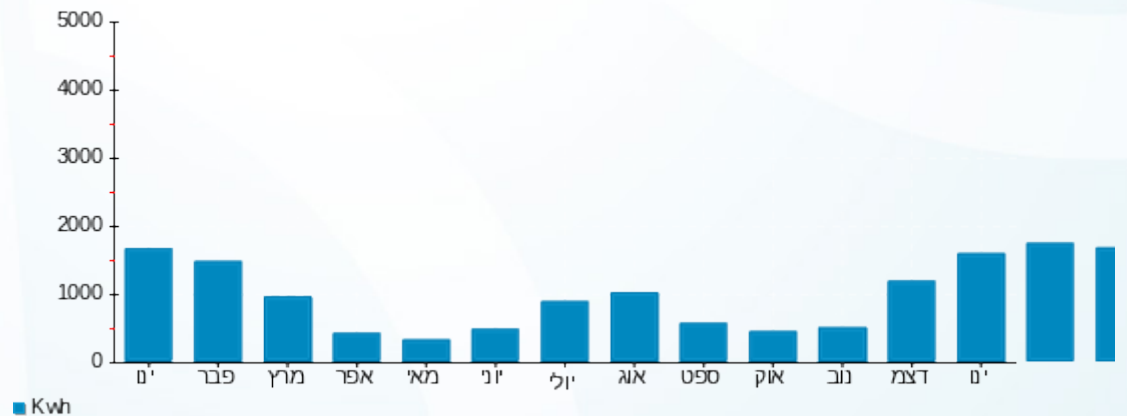

08/02/26 תאריך הפקדה:
 31/01/26 תאריך קריאה נוכחית:
 01/01/26 תאריך קריאה קודמת:

שם דייר: ארליך נאוה ופאול - 3502K
 שם אתר: קיבוץ להבות חביבה

לקוח/ה נכבד/ה, אנו מתכבדים להגיש את חישוב צריכת החשמל לתקופה 01/01/26 - 31/01/26:

ארליך נאוה ופאול - 1 - 81026130 (0x0) - 3502K

סוג תעריף	סוג צריכה	קריאה קודמת	קריאה נוכחית	סה"כ צריכה בקוט"ש	מחיר לקוט"ש בא"ג	סה"כ לתשלום
פרטי חשבון עבור תאריכים:		01/01/26	31/01/26			
767		100,213.32	101,050.75	837.42	54.51	456.48 ₪

סה"כ לדייר:

שיא ביקוש	סה"כ
8.78	837.42
	456.48 ₪

26.25 ₪	תשלום קבוע	ת.ד. 355
0.00 ₪	תשלום עבור גודל חיבור בKVA (0x0)	
482.73 ₪	סה"כ	
86.89 ₪	מע"מ 18.00%	
569.62 ₪	סה"כ לתשלום	כולל מע"מ

הסטוריית צריכה בקוט"ש



08/02/26 תאריך הפקדה:
 31/01/26 תאריך קריאה נוכחית:
 01/01/26 תאריך קריאה קודמת:

שם דייר: ארליך עידן (נוסן אילן) - 3572B
 שם אתר: קיבוץ להבות חביבה

לקוח/ה נכבד/ה, אנו מתכבדים להגיש את חישוב צריכת החשמל לתקופה 01/01/26 - 31/01/26:

ארליך עידן (נוסן אילן) - 1 - 81025251 (0x0) - 3572B

סוג תעריף	סוג צריכה	קריאה קודמת	קריאה נוכחית	סה"כ צריכה בקוט"ש	מחיר לקוט"ש בא"ג	סה"כ לתשלום
פרטי חשבון עבור תאריכים:		01/01/26	31/01/26			
767		77,304.15	78,007.03	702.87	54.51	383.14 ₪

סה"כ לדייר:

שיא ביקוש	סה"כ
6.80	702.87
	383.14 ₪

26.25 ₪	תשלום קבוע	
0.00 ₪	תשלום עבור גודל חיבור בKVA (0x0)	
409.39 ₪	סה"כ	
73.69 ₪	מע"מ 18.00%	
483.07 ₪	סה"כ לתשלום	כולל מע"מ

הסטוריית צריכה בקוט"ש



08/02/26 תאריך הפקדה:
 31/01/26 תאריך קריאה נוכחית:
 01/01/26 תאריך קריאה קודמת:

שם דייר: בהרל צליל זוהר - 3462K
 שם אתר: קיבוץ להבות חביבה

לקוח/ה נכבד/ה, אנו מתכבדים להגיש את חישוב צריכת החשמל לתקופה 01/01/26 - 31/01/26:

בהרל צליל זוהר - 1 - 81025292(0x0) - 3462K

סוג תעריף	סוג צריכה	קריאה קודמת	קריאה נוכחית	סה"כ צריכה בקוט"ש	מחיר לקוט"ש בא"ג	סה"כ לתשלום
פרטי חשבון עבור תאריכים:		01/01/26	31/01/26			
767		103,665.10	104,723.35	1,058.25	54.51	576.85 ₪

סה"כ לדייר:

שיא ביקוש	סה"כ
9.72	1,058.25
	576.85 ₪

ת.ד 433	תשלום קבוע	26.25 ₪
	תשלום עבור גודל חיבור בKVA (0x0)	0.00 ₪
	סה"כ	603.10 ₪
	מע"מ 18.00%	108.56 ₪
כולל מע"מ	סה"כ לתשלום	711.66 ₪

הסטוריית צריכה בקוט"ש



08/02/26 תאריך הפקדה:
 31/01/26 תאריך קריאה נוכחית:
 01/01/26 תאריך קריאה קודמת:

שם דייר: בויםל אלון - 3382K
 שם אתר: קיבוץ להבות חביבה

לקוח/ה נכבד/ה, אנו מתכבדים להגיש את חישוב צריכת החשמל לתקופה 01/01/26 - 31/01/26:

בויםל אלון - 1 - 3382K - (0x0)81026863

סוג תעריף	סוג צריכה	קריאה קודמת	קריאה נוכחית	סה"כ צריכה בקוט"ש	מחיר לקוט"ש בא"ג	סה"כ לתשלום
פרטי חשבון עבור תאריכים:		01/01/26	31/01/26			
767		29,538.40	29,663.44	125.05	54.51	68.16 ₪

סה"כ לדייר:

שיא ביקוש	סה"כ
2.56	125.05
	68.16 ₪

ת.ד	תשלום קבוע	תשלום עבור גודל חיבור בKVA (0x0)	סה"כ	מע"מ 18.00%	סה"כ לתשלום
230	26.25 ₪	0.00 ₪	94.41 ₪	16.99 ₪	111.41 ₪
כולל מע"מ					

הסטוריית צריכה בקוט"ש





08/02/26

תאריך הפקדה:

שם דייר: בויםל אמיר - 3561B

31/01/26

תאריך קריאה נוכחית:

שם אתר: קיבוץ להבות חביבה

01/01/26

תאריך קריאה קודמת:

לקוח/ה נכבד/ה, אנו מתכבדים להגיש את חישוב צריכת החשמל לתקופה 01/01/26 - 31/01/26:

בויםל אמיר - 1 - 81024578 (0x0) - 3561B

סוג תעריף	סוג צריכה	קריאה קודמת	קריאה נוכחית	סה"כ צריכה בקוט"ש	מחיר לקוט"ש בא"ג	סה"כ לתשלום
פרטי חשבון עבור תאריכים:						
777	פסגה	01/01/26	31/01/26	215.15	97.74	210.29 ₪
778	גבע	6,602.84	6,602.84	0.00	0.00	0.00 ₪
779	שפל	15,696.30	16,114.35	418.05	40.22	168.14 ₪

סה"כ לדייר:

פסגה	גבע	שפל	סה"כ	שיא ביקוש
215.15	0.00	418.05	633.20	6.18
210.29 ₪	0.00 ₪	168.14 ₪	378.43 ₪	

סה"כ צריכה

סה"כ לתשלום

ת.ד. 378	תשלום קבוע	40.74 ₪
	תשלום עבור גודל חיבור בKVA (0x0)	0.00 ₪
	סה"כ	419.17 ₪
	מע"מ 18.00%	75.45 ₪
כולל מע"מ	סה"כ לתשלום	494.62 ₪

התפלגות חיוב בש"ח לפי תעו"ז

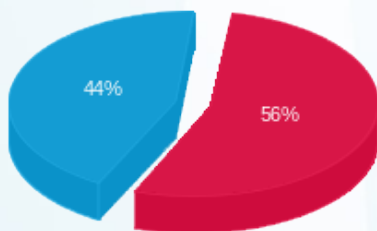

פסגה (210.29 ₪) 56%
 גבע (0.00 ₪)
 שפל (168.14 ₪) 44%

הסטוריית צריכה בקוט"ש

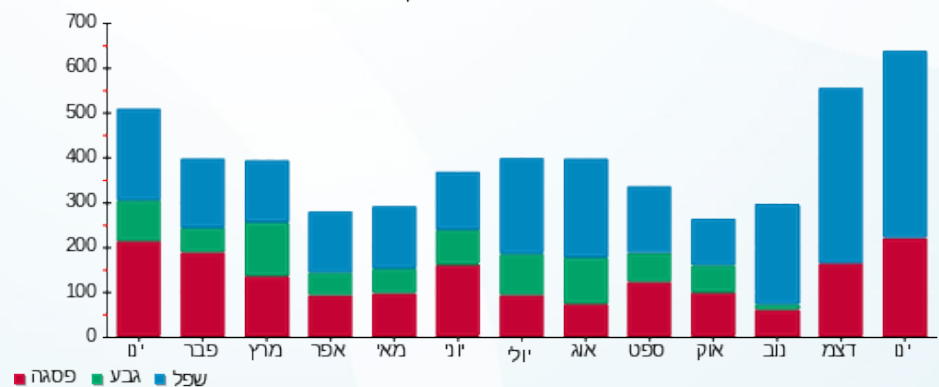

פסגה גבע שפל





08/02/26

תאריך הפקה:

שם דייר: בויםל ארנון - 3422K

31/01/26

תאריך קריאה נוכחית:

שם אתר: קיבוץ להבות חביבה

01/01/26

תאריך קריאה קודמת:

לקוח/ה נכבד/ה, אנו מתכבדים להגיש את חישוב צריכת החשמל לתקופה 01/01/26 - 31/01/26:

בויםל ארנון - 1 - (0x0)81025825 - 3422K

סוג תעריף	סוג צריכה	קריאה קודמת	קריאה נוכחית	סה"כ צריכה בקוט"ש	מחיר לקוט"ש בא"ג	סה"כ לתשלום
פרטי חשבון עבור תאריכים:						
777	פסגה	01/01/26	31/01/26	220.74	97.74	215.75 ₪
778	גבע	10,508.29	10,508.29	0.00	0.00	0.00 ₪
779	שפל	25,039.51	25,404.02	364.51	40.22	146.61 ₪

סה"כ לדייר:

פסגה	גבע	שפל	סה"כ	שיא ביקוש
220.74	0.00	364.51	585.25	6.66
215.75 ₪	0.00 ₪	146.61 ₪	362.35 ₪	

סה"כ צריכה

סה"כ לתשלום

ת.ד. 441	תשלום קבוע	40.74 ₪
	תשלום עבור גודל חיבור בKVA (0x0)	0.00 ₪
	סה"כ	403.09 ₪
	מע"מ 18.00%	72.56 ₪
כולל מע"מ	סה"כ לתשלום	475.65 ₪

התפלגות חיוב בש"ח לפי תעו"ז

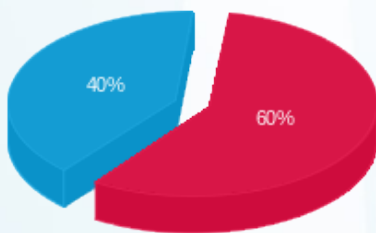

פסגה (215.75 ₪) - 60%
 גבע (0.00 ₪) - 0%
 שפל (146.61 ₪) - 40%

הסטוריית צריכה בקוט"ש

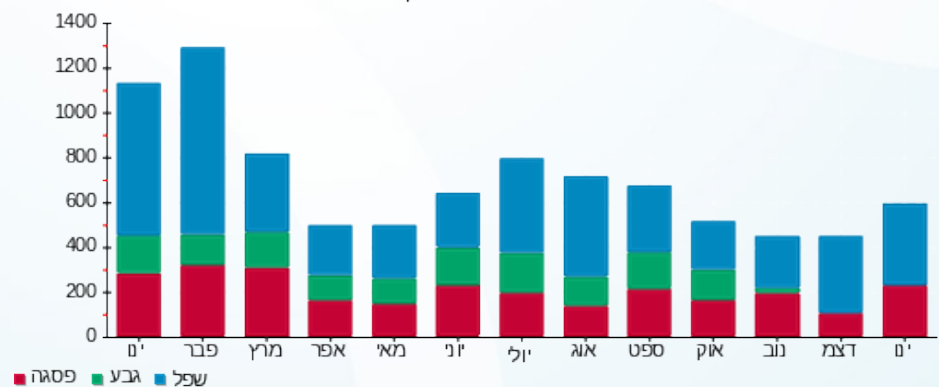



08/02/26

תאריך הפקה:

שם דייר: בוימל רוטי - 3272K

31/01/26

תאריך קריאה נוכחית:

שם אתר: קיבוץ להבות חביבה

01/01/26

תאריך קריאה קודמת:

לקוח/ה נכבד/ה, אנו מתכבדים להגיש את חישוב צריכת החשמל לתקופה 01/01/26 - 31/01/26:

בוימל רוטי - 1 - (0x0)81025671 - 3272K

סוג תעריף	סוג צריכה	קריאה קודמת	קריאה נוכחית	סה"כ צריכה בקוט"ש	מחיר לקוט"ש בא"ג	סה"כ לתשלום
פרטי חשבון עבור תאריכים:						
777	פסגה	01/01/26	31/01/26	82.43	97.74	80.57 ₪
778	גבע	4,497.63	4,497.63	0.00	0.00	0.00 ₪
779	שפל	12,206.05	12,580.83	374.78	40.22	150.74 ₪

סה"כ לדייר:

פסגה	גבע	שפל	סה"כ	שיא ביקוש
82.43	0.00	374.78	457.21	4.18
80.57 ₪	0.00 ₪	150.74 ₪	231.31 ₪	

סה"כ צריכה

סה"כ לתשלום

ת.ד. 325	תשלום קבוע	40.74 ₪
	תשלום עבור גודל חיבור בKVA (0x0)	0.00 ₪
	סה"כ	272.05 ₪
	מע"מ 18.00%	48.97 ₪
כולל מע"מ	סה"כ לתשלום	321.02 ₪

התפלגות חיוב בש"ח לפי תעו"ז

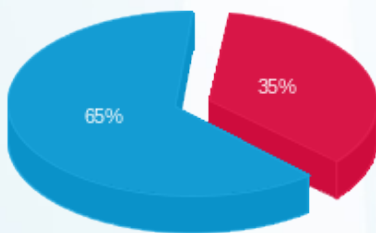

פסגה (80.57 ₪)
גבע (0.00 ₪)
שפל (150.74 ₪)

הסטוריית צריכה בקוט"ש

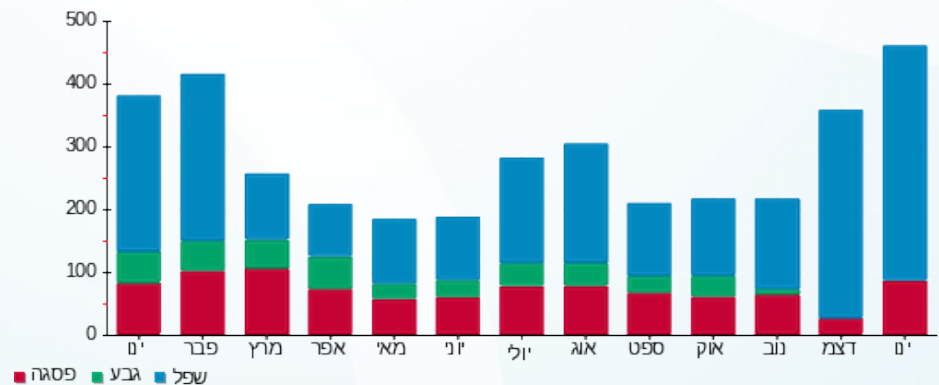

08/02/26 תאריך הפקדה:
 31/01/26 תאריך קריאה נוכחית:
 01/01/26 תאריך קריאה קודמת:

שם דייר: ביבר חנה - 3211K
 שם אתר: קיבוץ להבות חביבה

לקוח/ה נכבד/ה, אנו מתכבדים להגיש את חישוב צריכת החשמל לתקופה 01/01/26 - 31/01/26:

ביבר חנה - 1 - 81025717(0x0) - 3211K

סוג תעריף	סוג צריכה	קריאה קודמת	קריאה נוכחית	סה"כ צריכה בקוט"ש	מחיר לקוט"ש בא"ג	סה"כ לתשלום
פרטי חשבון עבור תאריכים:		01/01/26	31/01/26			
757		57,204.31	57,702.78	498.47	54.51	271.72 ₪

סה"כ לדיר:

שיא ביקוש	סה"כ
4.11	498.47
	271.72 ₪

21.18 ₪	תשלום קבוע	ת.ד. 395
0.00 ₪	תשלום עבור גודל חיבור בKVA (0x0)	
292.90 ₪	סה"כ	
52.72 ₪	מע"מ 18.00%	
345.62 ₪	סה"כ לתשלום	כולל מע"מ

הסטוריית צריכה בקוט"ש





08/02/26 תאריך הפקדה:
 31/01/26 תאריך קריאה נוכחית:
 01/01/26 תאריך קריאה קודמת:

שם דייר: ביכלר אסתר - 3151K
 שם אתר: קיבוץ להבות חביבה

לקוח/ה נכבד/ה, אנו מתכבדים להגיש את חישוב צריכת החשמל לתקופה 01/01/26 - 31/01/26:

ביכלר אסתר - 1 - 3151K - (0x0)81025609

סוג תעריף	סוג צריכה	קריאה קודמת	קריאה נוכחית	סה"כ צריכה בקוט"ש	מחיר לקוט"ש בא"ג	סה"כ לתשלום
פרטי חשבון עבור תאריכים:		01/01/26	31/01/26			
757		91,741.96	93,571.17	1,829.20	54.51	997.10 ₪

סה"כ לדייר:

שיא ביקוש	סה"כ
8.98	1,829.20
	997.10 ₪

21.18 ₪	תשלום קבוע	ת.ד 324
0.00 ₪	תשלום עבור גודל חיבור בKVA (0x0)	
1,018.28 ₪	סה"כ	
183.29 ₪	מע"מ 18.00%	
1,201.57 ₪	סה"כ לתשלום	כולל מע"מ

הסטוריית צריכה בקוט"ש

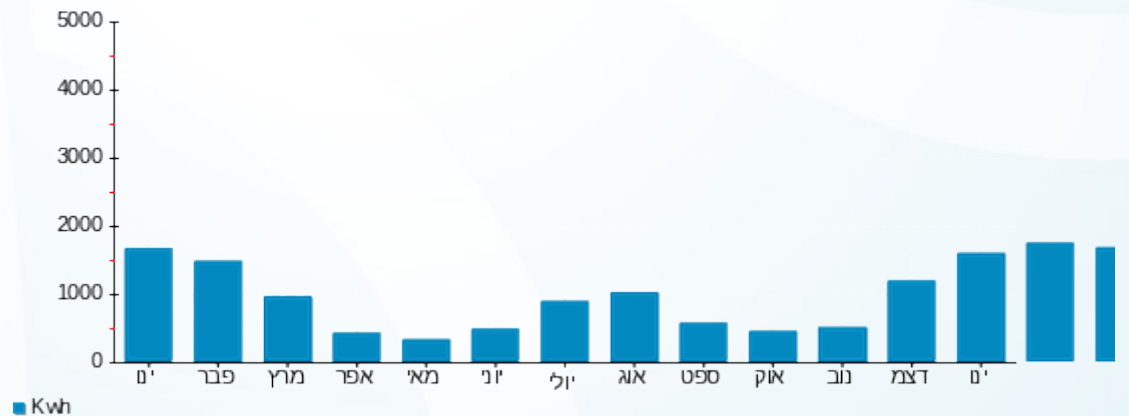

08/02/26 תאריך הפקה:
 31/01/26 תאריך קריאה נוכחית:
 01/01/26 תאריך קריאה קודמת:

שם דייר: ביכלר יוסי וענבל - 3542B
 שם אתר: קיבוץ להבות חביבה

לקוח/ה נכבד/ה, אנו מתכבדים להגיש את חישוב צריכת החשמל לתקופה 01/01/26 - 31/01/26:

ביכלר יוסי וענבל - 1 - 81025171 (0x0) - 3542B

סוג תעריף	סוג צריכה	קריאה קודמת	קריאה נוכחית	סה"כ צריכה בקוט"ש	מחיר לקוט"ש בא"ג	סה"כ לתשלום
פרטי חשבון עבור תאריכים:		01/01/26	31/01/26			
767		182,393.13	184,012.88	1,619.75	54.51	882.93 ₪

סה"כ לדייר:

שיא ביקוש	סה"כ
13.62	1,619.75
	882.93 ₪

ת.ד	תשלום קבוע	תשלום עבור גודל חיבור בKVA (0x0)	סה"כ	מע"מ 18.00%	סה"כ לתשלום
332	26.25 ₪	0.00 ₪	909.18 ₪	163.65 ₪	1,072.83 ₪
כולל מע"מ					

התפלגות חיוב בש"ח לפי תעו"ז

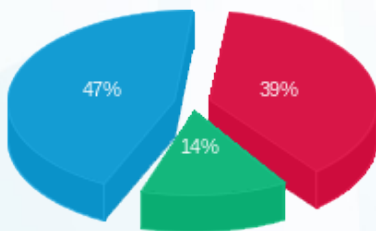

פסגה (₪ 344.75)
 גבע (₪ 125.56)
 שפל (₪ 412.62)

הסטוריית צריכה בקוט"ש

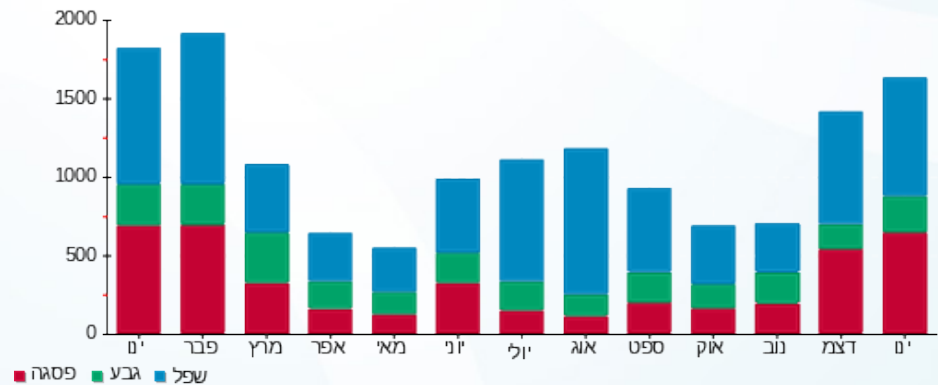



08/02/26 תאריך הפקה:
 31/01/26 תאריך קריאה נוכחית:
 01/01/26 תאריך קריאה קודמת:

שם דייר: בלאונשטיין סוזי ואברהם - 3271K
 שם אתר: קיבוץ להבות חביבה

לקוח/ה נכבד/ה, אנו מתכבדים להגיש את חישוב צריכת החשמל לתקופה 01/01/26 - 31/01/26:

בלאונשטיין סוזי ואברהם - 1 - 81025270 (0x0) - 3271K

סוג תעריף	סוג צריכה	קריאה קודמת	קריאה נוכחית	סה"כ צריכה בקוט"ש	מחיר לקוט"ש בא"ג	סה"כ לתשלום
		01/01/26	31/01/26			
פרטי חשבון עבור תאריכים:				594.56	54.51	324.09 ₪
757		78,325.31	78,919.87			

הנחת ניצול שואה

סוג תעריף	סוג צריכה	קריאה קודמת	קריאה נוכחית	סה"כ צריכה בקוט"ש	מחיר לקוט"ש בא"ג	סה"כ לתשלום
		01/01/26	31/01/26			
פרטי חשבון עבור תאריכים:				-146.20	54.51	-79.69 ₪
767						

הנחת ניצול שואה

סה"כ לדייר:

סה"כ	שיא ביקוש
594.56	5.20
244.40 ₪	

321 ת.	תשלום קבוע	21.18 ₪
	תשלום עבור גודל חיבור בKVA (0x0)	0.00 ₪
	סה"כ	265.58 ₪
	מע"מ 18.00%	47.80 ₪
כולל מע"מ	סה"כ לתשלום	313.38 ₪

הסטוריית צריכה בקוט"ש

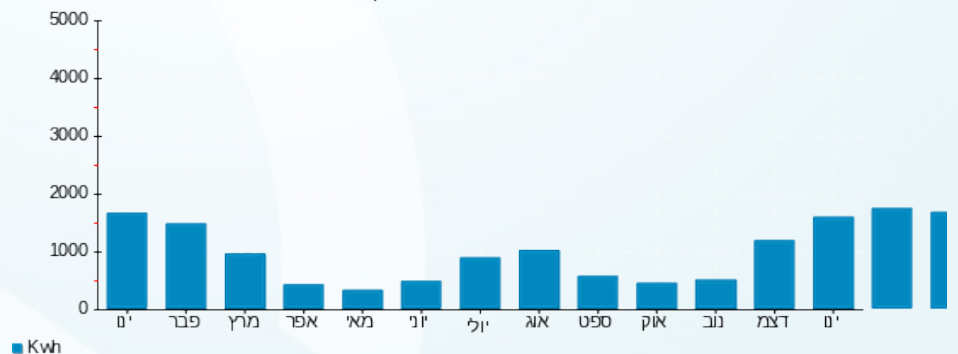



08/02/26

תאריך הפקדה:

שם דייר: בליט נורית - 3721B

31/01/26

תאריך קריאה נוכחית:

שם אתר: קיבוץ להבות חביבה

01/01/26

תאריך קריאה קודמת:

לקוח/ה נכבד/ה, אנו מתכבדים להגיש את חישוב צריכת החשמל לתקופה 01/01/26 - 31/01/26:

בליט נורית - 1 - 3721B - (0x0)81025282

סוג תעריף	סוג צריכה	קריאה קודמת	קריאה נוכחית	סה"כ צריכה בקוט"ש	מחיר לקוט"ש בא"ג	סה"כ לתשלום
פרטי חשבון עבור תאריכים:		01/01/26	31/01/26			
767		91,178.21	92,070.12	891.91	54.51	486.18 ₪

סה"כ לדייר:

שיא ביקוש	סה"כ
6.10	891.91
	486.18 ₪

26.25 ₪	תשלום קבוע	ת.ד 259
0.00 ₪	תשלום עבור גודל חיבור בKVA (0x0)	
512.43 ₪	סה"כ	
92.24 ₪	מע"מ 18.00%	
604.67 ₪	סה"כ לתשלום	כולל מע"מ

הסטוריית צריכה בקוט"ש



08/02/26 תאריך הפקדה:
 31/01/26 תאריך קריאה נוכחית:
 01/01/26 תאריך קריאה קודמת:

שם דייר: בן דעת נדב וטלי - 2102B
 שם אתר: קיבוץ להבות חביבה

לקוח/ה נכבד/ה, אנו מתכבדים להגיש את חישוב צריכת החשמל לתקופה 01/01/26 - 31/01/26:

בן דעת נדב וטלי - 1 - 81024640(0x0) - 2102B

סוג תעריף	סוג צריכה	קריאה קודמת	קריאה נוכחית	סה"כ צריכה בקוט"ש	מחיר לקוט"ש בא"ג	סה"כ לתשלום
פרטי חשבון עבור תאריכים:		01/01/26	31/01/26			
767		160,885.01	162,362.03	1,477.02	54.51	805.12 ₪

סה"כ לדייר:

שיא ביקוש	סה"כ
20.02	1,477.02
	805.12 ₪

26.25 ₪	תשלום קבוע תשלום עבור גודל חיבור בKVA (0x0) סה"כ מע"מ 18.00%	ת.ד 329
0.00 ₪		
831.37 ₪		
149.65 ₪		
981.02 ₪	סה"כ לתשלום	כולל מע"מ

הסטוריית צריכה בקוט"ש



08/02/26 תאריך הפקה:
 31/01/26 תאריך קריאה נוכחית:
 01/01/26 תאריך קריאה קודמת:

שם דייר: בן חור דרור ואורטל - 2171K
 שם אתר: קיבוץ להבות חביבה

לקוח/ה נכבד/ה, אנו מתכבדים להגיש את חישוב צריכת החשמל לתקופה 01/01/26 - 31/01/26:

בן חור דרור ואורטל - 1 - 81025290 (0x0) - 2171K

סוג תעריף	סוג צריכה	קריאה קודמת	קריאה נוכחית	סה"כ צריכה בקוט"ש	מחיר לקוט"ש בא"ג	סה"כ לתשלום
פרטי חשבון עבור תאריכים:		01/01/26	31/01/26			
767		111,098.17	111,951.39	853.22	54.51	465.09 ₪

סה"כ לדייר:

שיא ביקוש	סה"כ
10.38	853.22
	465.09 ₪

26.25 ₪	תשלום קבוע תשלום עבור גודל חיבור בKVA (0x0) סה"כ מע"מ 18.00%	כולל מע"מ
0.00 ₪		
491.34 ₪		
88.44 ₪		
579.78 ₪	סה"כ לתשלום	

התפלגות חיוב בש"ח לפי תעו"ז

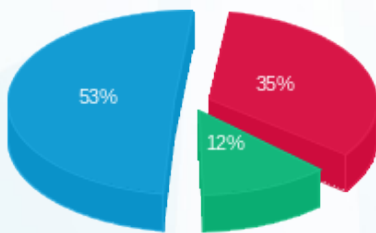

פסגה (161.23 ₪) ■
 גבע (58.07 ₪) ■
 שפל (245.79 ₪) ■

הסטוריית צריכה בקוט"ש

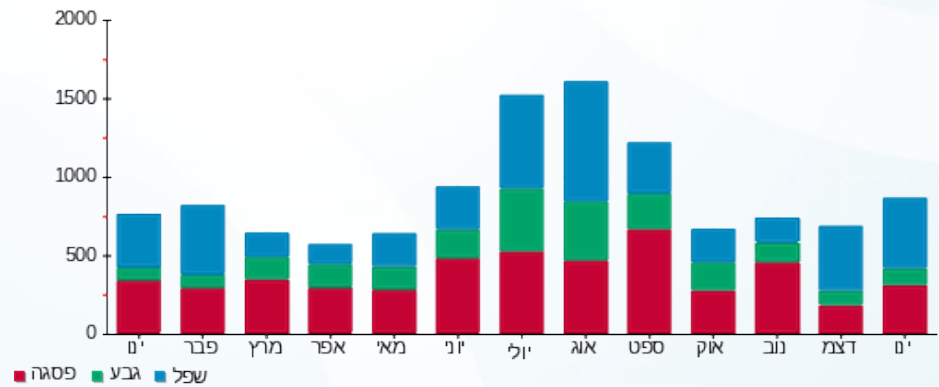

08/02/26 תאריך הפקדה:
 31/01/26 תאריך קריאה נוכחית:
 01/01/26 תאריך קריאה קודמת:

שם דייר: בן עזרא יונתן (לוי יעקב) - 3291K
 שם אתר: קיבוץ להבות חביבה

לקוח/ה נכבד/ה, אנו מתכבדים להגיש את חישוב צריכת החשמל לתקופה 01/01/26 - 31/01/26:

בן עזרא יונתן (לוי יעקב) - 1 - 81026161 (0x0) - 3291K

סוג תעריף	סוג צריכה	קריאה קודמת	קריאה נוכחית	סה"כ צריכה בקוט"ש	מחיר לקוט"ש בא"ג	סה"כ לתשלום
פרטי חשבון עבור תאריכים:		01/01/26	31/01/26			
767		80,940.96	82,337.43	1,396.48	54.51	761.22 ₪

סה"כ לדייר:

שיא ביקוש	סה"כ
7.20	1,396.48
	761.22 ₪

26.25 ₪	תשלום קבוע	ת.ד 328
0.00 ₪	תשלום עבור גודל חיבור ב KVA (0x0)	
787.47 ₪	סה"כ	
141.74 ₪	מע"מ 18.00%	
929.21 ₪	סה"כ לתשלום	כולל מע"מ

הסטוריית צריכה בקוט"ש



08/02/26 תאריך הפקה:
 31/01/26 תאריך קריאה נוכחית:
 01/01/26 תאריך קריאה קודמת:

שם דייר: בני סרוסי - 2642B
 שם אתר: קיבוץ להבות חביבה

לקוח/ה נכבד/ה, אנו מתכבדים להגיש את חישוב צריכת החשמל לתקופה 01/01/26 - 31/01/26:

בני סרוסי - 1 - 81024535 (0x0) - 2642B

סוג תעריף	סוג צריכה	קריאה קודמת	קריאה נוכחית	סה"כ צריכה בקוט"ש	מחיר לקוט"ש בא"ג	סה"כ לתשלום
			31/01/26	01/01/26	פרטי חשבון עבור תאריכים:	
767		174,413.92	176,178.97	1,765.05	54.51	962.13 ₪

סה"כ לדייר:

סה"כ	שיא ביקוש
1,765.05	13.27
962.13 ₪	

ת.ד 24	תשלום קבוע	תשלום עבור גודל חיבור בKVA (0x0)	סה"כ	מע"מ 18.00%	סה"כ לתשלום	כולל מע"מ
	26.25 ₪	0.00 ₪	988.38 ₪	177.91 ₪	1,166.28 ₪	

התפלגות חיוב בש"ח לפי תעו"ז

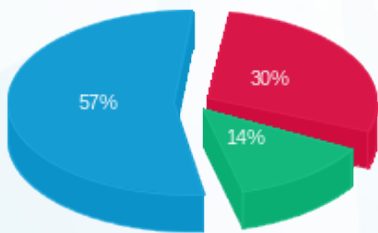

פסגה (287.21 ₪) ■
 גבע (130.09 ₪) ■
 שפל (544.83 ₪) ■

הסטוריית צריכה בקוט"ש

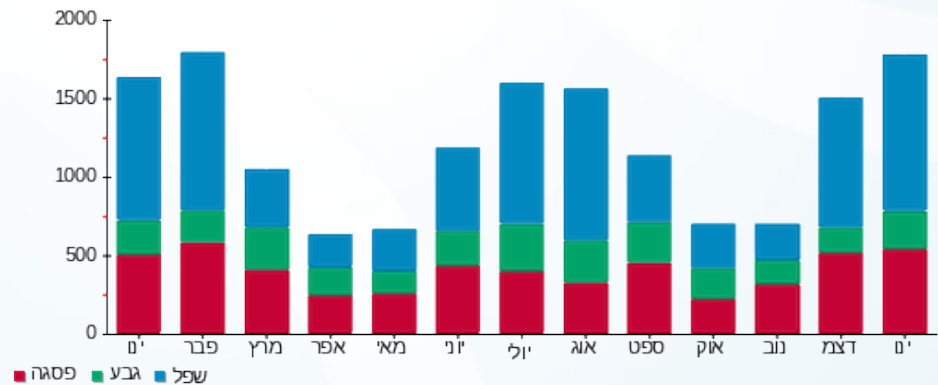



08/02/26 תאריך הפקה:
 31/01/26 תאריך קריאה נוכחית:
 01/01/26 תאריך קריאה קודמת:

שם דייר: בניהו אורי - 3652B
 שם אתר: קיבוץ להבות חביבה

לקוח/ה נכבד/ה, אנו מתכבדים להגיש את חישוב צריכת החשמל לתקופה 01/01/26 - 31/01/26:

בניהו אורי - 1 - 81026077 (0x0) - 3652B

סוג תעריף	סוג צריכה	קריאה קודמת	קריאה נוכחית	סה"כ צריכה בקוט"ש	מחיר לקוט"ש בא"ג	סה"כ לתשלום
פרטי חשבון עבור תאריכים:		01/01/26	31/01/26			
757		86,449.93	87,728.21	1,278.28	54.51	696.79 ₪

סה"כ לדייר:

שיא ביקוש	סה"כ
11.18	1,278.28
	696.79 ₪

21.18 ₪	תשלום קבוע	ת.ד 57
0.00 ₪	תשלום עבור גודל חיבור בKVA (0x0)	
717.97 ₪	סה"כ	
129.23 ₪	מע"מ 18.00%	
847.20 ₪	סה"כ לתשלום	כולל מע"מ

הסטוריית צריכה בקוט"ש



08/02/26 תאריך הפקה:
 31/01/26 תאריך קריאה נוכחית:
 01/01/26 תאריך קריאה קודמת:

שם דייר: בניהו פנינה ואבי - 5041K
 שם אתר: קיבוץ להבות חביבה

לקוח/ה נכבד/ה, אנו מתכבדים להגיש את חישוב צריכת החשמל לתקופה 01/01/26 - 31/01/26:

בניהו פנינה ואבי - 1 - 81026094(0x0)

סוג תעריף	סוג צריכה	קריאה קודמת	קריאה נוכחית	סה"כ צריכה בקוט"ש	מחיר לקוט"ש בא"ג	סה"כ לתשלום
פרטי חשבון עבור תאריכים:		01/01/26	31/01/26			
767		196,541.82	198,577.46	2,035.64	54.51	1,109.63 ₪

סה"כ לדייר:

סה"כ	שיא ביקוש
2,035.64	11.35
1,109.63 ₪	

ת.ד	תשלום קבוע	תשלום עבור גודל חיבור בKVA (0x0)	סה"כ	מע"מ 18.00%	סה"כ לתשלום	כולל מע"מ
410	24.43 ₪	0.00 ₪	1,134.06 ₪	204.13 ₪	1,338.19 ₪	

התפלגות חיוב בש"ח לפי תעו"ז

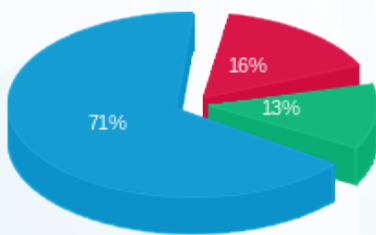

פסגה (181.98 ₪)
 גבע (140.62 ₪)
 שפל (787.02 ₪)

הסטוריית צריכה בקוט"ש

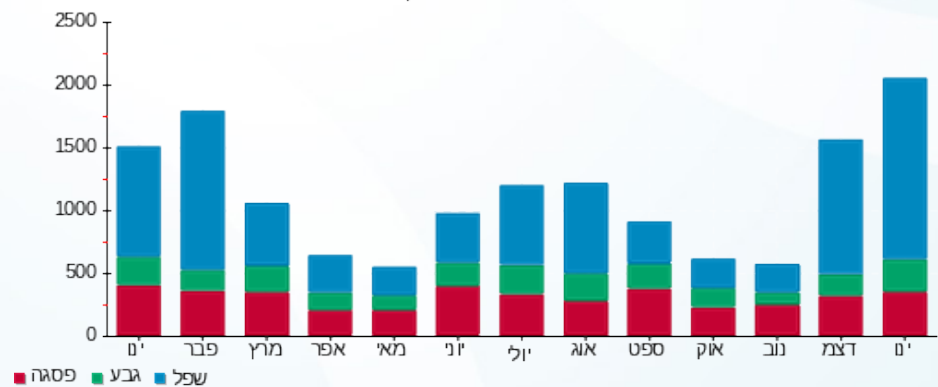



08/02/26

תאריך הפקה:

שם דייר: בניהו תמר - 7092A

31/01/26

תאריך קריאה נוכחית:

שם אתר: קיבוץ להבות חביבה

01/01/26

תאריך קריאה קודמת:

לקוח/ה נכבד/ה, אנו מתכבדים להגיש את חישוב צריכת החשמל לתקופה 01/01/26 - 31/01/26:

בניהו תמר - 1 - 81025695 (0x0) - 7092A

סוג תעריף	סוג צריכה	קריאה קודמת	קריאה נוכחית	סה"כ צריכה בקוט"ש	מחיר לקוט"ש בא"ג	סה"כ לתשלום
פרטי חשבון עבור תאריכים:		01/01/26	31/01/26			
767		66,987.53	69,230.81	2,243.28	54.51	1,222.81 ₪

סה"כ לדייר:

שיא ביקוש	סה"כ
21.39	2,243.28
	1,222.81 ₪

תשלום קבוע	תשלום עבור גודל חיבור בKVA (0x0)	סה"כ	מע"מ 18.00%	סה"כ לתשלום	כולל מע"מ
26.25 ₪	0.00 ₪	1,249.06 ₪	224.83 ₪	1,473.89 ₪	

התפלגות חיוב בש"ח לפי תעו"ז

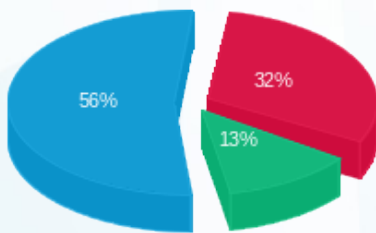

- פסגה (390.05 ₪) - 56%
- גבע (154.05 ₪) - 13%
- שפל (678.72 ₪) - 32%

הסטוריית צריכה בקוט"ש

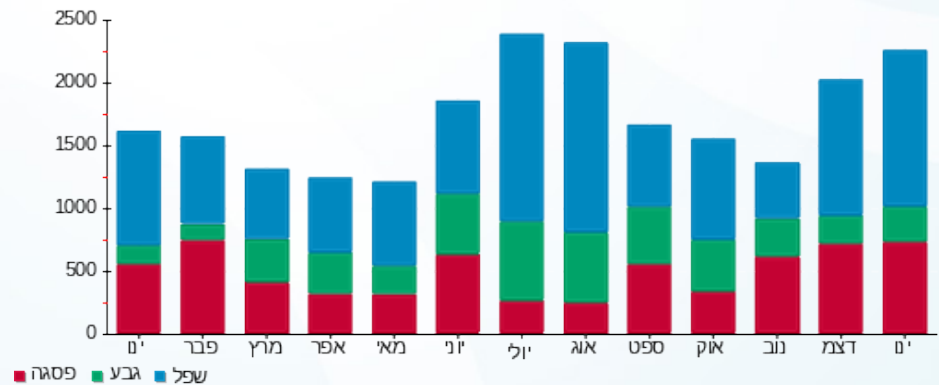

08/02/26 תאריך הפקדה:
 31/01/26 תאריך קריאה נוכחית:
 01/01/26 תאריך קריאה קודמת:

שם דייר: בר נצר יניב ואירית - 2042B
 שם אתר: קיבוץ להבות חביבה

לקוח/ה נכבד/ה, אנו מתכבדים להגיש את חישוב צריכת החשמל לתקופה 01/01/26 - 31/01/26:

בר נצר יניב ואירית - 1 - 81025697 (0x0) - 2042B

סוג תעריף	סוג צריכה	קריאה קודמת	קריאה נוכחית	סה"כ צריכה בקוט"ש	מחיר לקוט"ש בא"ג	סה"כ לתשלום
			31/01/26	01/01/26	פרטי חשבון עבור תאריכים:	
767		137,565.84	138,478.73	912.90	54.51	497.62 ₪

סה"כ לדייר:

שיא ביקוש	סה"כ
8.63	912.90
	497.62 ₪

ת.ד 431	תשלום קבוע	26.25 ₪
	תשלום עבור גודל חיבור בKVA (0x0)	0.00 ₪
	סה"כ	523.87 ₪
	מע"מ 18.00%	94.30 ₪
כולל מע"מ	סה"כ לתשלום	618.17 ₪

הסטוריית צריכה בקוט"ש



08/02/26 תאריך הפקדה:
 31/01/26 תאריך קריאה נוכחית:
 01/01/26 תאריך קריאה קודמת:

שם דייר: בראואר איתי ואסנת - 3711B
 שם אתר: קיבוץ להבות חביבה

לקוח/ה נכבד/ה, אנו מתכבדים להגיש את חישוב צריכת החשמל לתקופה 01/01/26 - 31/01/26:

בראואר איתי ואסנת - 1 - (0x0)81026029 - 3711B

סוג תעריף	סוג צריכה	קריאה קודמת	קריאה נוכחית	סה"כ צריכה בקוט"ש	מחיר לקוט"ש בא"ג	סה"כ לתשלום
פרטי חשבון עבור תאריכים:		01/01/26	31/01/26			
767		69,523.50	70,678.42	1,154.92	54.51	629.54 ₪

סה"כ לדייר:

שיא ביקוש	סה"כ
8.30	1,154.92
	629.54 ₪

26.25 ₪	תשלום קבוע תשלום עבור גודל חיבור בKVA (0x0) סה"כ מע"מ 18.00%	ת.ד 354
0.00 ₪		
655.79 ₪		
118.04 ₪		
773.84 ₪	סה"כ לתשלום	כולל מע"מ

הסטוריית צריכה בקוט"ש



08/02/26 תאריך הפקדה:
 31/01/26 תאריך קריאה נוכחית:
 01/01/26 תאריך קריאה קודמת:

שם דייר: בראואר חנן ומרים - 3252K
 שם אתר: קיבוץ להבות חביבה

לקוח/ה נכבד/ה, אנו מתכבדים להגיש את חישוב צריכת החשמל לתקופה 01/01/26 - 31/01/26:

בראואר חנן ומרים - 1 - 3252K - (0x0)81026442

סוג תעריף	סוג צריכה	קריאה קודמת	קריאה נוכחית	סה"כ צריכה בקוט"ש	מחיר לקוט"ש בא"ג	סה"כ לתשלום
פרטי חשבון עבור תאריכים:		01/01/26	31/01/26			
757		121,130.30	122,242.55	1,112.25	54.51	606.29 ₪

סה"כ לדייר:

שיא ביקוש	סה"כ
8.72	1,112.25
	606.29 ₪

21.18 ₪	תשלום קבוע תשלום עבור גודל חיבור בKVA (0x0) סה"כ מע"מ 18.00%	ת.ד 354
0.00 ₪		
627.47 ₪		
112.94 ₪		
740.41 ₪	סה"כ לתשלום	כולל מע"מ

הסטוריית צריכה בקוט"ש



08/02/26 תאריך הפקדה:
 31/01/26 תאריך קריאה נוכחית:
 01/01/26 תאריך קריאה קודמת:

שם דייר: ברון עינת ועידן - 2771A
 שם אתר: קיבוץ להבות חביבה

לקוח/ה נכבד/ה, אנו מתכבדים להגיש את חישוב צריכת החשמל לתקופה 01/01/26 - 31/01/26:

ברון עינת ועידן - 1 - 2771A - (0x0)81026059

סה"כ לתשלום	מחיר לקוט"ש בא"ג	סה"כ צריכה בקוט"ש	קריאה נוכחית	קריאה קודמת	סוג צריכה	סוג תעריף
			31/01/26	01/01/26	פרטי חשבון עבור תאריכים:	
₪ 534.49	54.51	980.54	114,588.87	113,608.33		767

סה"כ לדייר:

שיא ביקוש	סה"כ
8.12	980.54
	₪ 534.49

₪ 26.25	תשלום קבוע	ת.ד. 403
₪ 0.00	תשלום עבור גודל חיבור בKVA (0x0)	
₪ 560.74	סה"כ	
₪ 100.93	מע"מ 18.00%	
₪ 661.68	סה"כ לתשלום	כולל מע"מ

הסטוריית צריכה בקוט"ש



08/02/26 תאריך הפקדה:
 31/01/26 תאריך קריאה נוכחית:
 01/01/26 תאריך קריאה קודמת:

שם דייר: בריל אלון ודבי - 3412K
 שם אתר: קיבוץ להבות חביבה

לקוח/ה נכבד/ה, אנו מתכבדים להגיש את חישוב צריכת החשמל לתקופה 01/01/26 - 31/01/26:

בריל אלון ודבי - 1 - 3412K - (0x0)81025397

סוג תעריף	סוג צריכה	קריאה קודמת	קריאה נוכחית	סה"כ צריכה בקוט"ש	מחיר לקוט"ש בא"ג	סה"כ לתשלום
פרטי חשבון עבור תאריכים:		01/01/26	31/01/26			
767		140,059.03	141,727.43	1,668.40	54.51	909.45 ₪

סה"כ לדייר:

שיא ביקוש	סה"כ
15.69	1,668.40
	909.45 ₪

26.25 ₪	תשלום קבוע תשלום עבור גודל חיבור בKVA (0x0) סה"כ מע"מ 18.00%	ת.ד 231
0.00 ₪		
935.70 ₪		
168.43 ₪		
1,104.12 ₪	סה"כ לתשלום	כולל מע"מ

הסטוריית צריכה בקוט"ש



08/02/26 תאריך הפקה:
 31/01/26 תאריך קריאה נוכחית:
 01/01/26 תאריך קריאה קודמת:

שם דייר: ברקן לילך - 3621B
 שם אתר: קיבוץ להבות חביבה

לקוח/ה נכבד/ה, אנו מתכבדים להגיש את חישוב צריכת החשמל לתקופה 01/01/26 - 31/01/26:

ברקן לילך - 1 - 81026018 (0x0) - 3621B

סה"כ לתשלום	מחיר לקוט"ש בא"ג	סה"כ צריכה בקוט"ש	קריאה נוכחית	קריאה קודמת	סוג צריכה	סוג תעריף
			31/01/26	01/01/26		פרטי חשבון עבור תאריכים:
₪ 341.06	97.74	348.95	21,381.65	21,032.70	פסגה	777
₪ 0.00	0.00	0.00	15,078.50	15,078.50	גבע	778
₪ 307.66	40.22	764.94	47,580.12	46,815.18	שפל	779

סה"כ לדייר:

שיא ביקוש	סה"כ	שפל	גבע	פסגה	סה"כ צריכה
6.99	1,113.89	764.94	0.00	348.95	סה"כ לתשלום
	₪ 648.72	₪ 307.66	₪ 0.00	₪ 341.06	

₪ 40.74	תשלום קבוע	ת.ד. 338
₪ 0.00	תשלום עבור גודל חיבור בKVA (0x0)	
₪ 689.46	סה"כ	
₪ 124.10	מע"מ 18.00%	
₪ 813.57	סה"כ לתשלום	כולל מע"מ

הסטוריית צריכה בקוט"ש

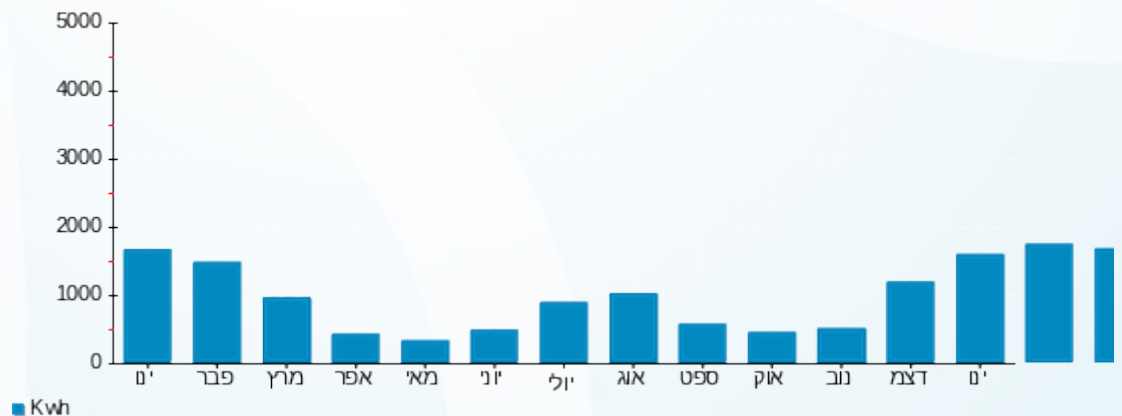



08/02/26 תאריך הפקדה:
 31/01/26 תאריך קריאה נוכחית:
 01/01/26 תאריך קריאה קודמת:

שם דייר: ברקן ניר וברנדה - k3171
 שם אתר: קיבוץ להבות חביבה

לקוח/ה נכבד/ה, אנו מתכבדים להגיש את חישוב צריכת החשמל לתקופה 01/01/26 - 31/01/26:

ברקן ניר וברנדה - 1 - 81026151 (0x0) - k3171

סוג תעריף	סוג צריכה	קריאה קודמת	קריאה נוכחית	סה"כ צריכה בקוט"ש	מחיר לקוט"ש בא"ג	סה"כ לתשלום
פרטי חשבון עבור תאריכים:		01/01/26	31/01/26			
757		59,083.50	59,117.50	34.00	54.51	18.54 ₪

סה"כ לדייר:

שיא ביקוש	סה"כ
1.20	34.00
	18.54 ₪

21.18 ₪	תשלום קבוע תשלום עבור גודל חיבור בKVA (0x0) סה"כ מע"מ 18.00%	ת.ד 445
0.00 ₪		
39.72 ₪		
7.15 ₪		
46.86 ₪	סה"כ לתשלום	כולל מע"מ

הסטוריית צריכה בקוט"ש





08/02/26 תאריך הפקדה:
 31/01/26 תאריך קריאה נוכחית:
 01/01/26 תאריך קריאה קודמת:

שם דייר: ברקן צביקה - 3121K
 שם אתר: קיבוץ להבות חביבה

לקוח/ה נכבד/ה, אנו מתכבדים להגיש את חישוב צריכת החשמל לתקופה 01/01/26 - 31/01/26:

ברקן צביקה - 1 - (0x0)81025328 - 3121K

סוג תעריף	סוג צריכה	קריאה קודמת	קריאה נוכחית	סה"כ צריכה בקוט"ש	מחיר לקוט"ש בא"ג	סה"כ לתשלום
פרטי חשבון עבור תאריכים:		01/01/26	31/01/26			
757		33,167.67	33,970.98	803.31	54.51	437.88 ₪

סה"כ לדייר:

שיא ביקוש	סה"כ
5.80	803.31
	437.88 ₪

21.18 ₪	תשלום קבוע	ת.ד 377
0.00 ₪	תשלום עבור גודל חיבור בKVA (0x0)	
459.06 ₪	סה"כ	
82.63 ₪	מע"מ 18.00%	
541.70 ₪	סה"כ לתשלום	כולל מע"מ

הסטוריית צריכה בקוט"ש



08/02/26 תאריך הפקדה:
 31/01/26 תאריך קריאה נוכחית:
 01/01/26 תאריך קריאה קודמת:

שם דייר: גבעוני עידו - 3672B
 שם אתר: קיבוץ להבות חביבה

לקוח/ה נכבד/ה, אנו מתכבדים להגיש את חישוב צריכת החשמל לתקופה 01/01/26 - 31/01/26:

גבעוני עידו - 1 - 81024675 (0x0) - 3672B

סה"כ לתשלום	מחיר לקוט"ש בא"ג	סה"כ צריכה בקוט"ש	קריאה נוכחית	קריאה קודמת	סוג צריכה	סוג תעריף
			31/01/26	01/01/26	פרטי חשבון עבור תאריכים:	
₪ 905.36	54.51	1,660.90	110,549.52	108,888.62		767

סה"כ לדייר:

שיא ביקוש	סה"כ
12.14	1,660.90
	₪ 905.36

₪ 26.25	תשלום קבוע תשלום עבור גודל חיבור בKVA (0x0) סה"כ מע"מ 18.00%	ת.ד 42
₪ 0.00		
₪ 931.61		
₪ 167.69		
₪ 1,099.30	סה"כ לתשלום	כולל מע"מ

הסטוריית צריכה בקוט"ש





08/02/26 תאריך הפקה:
 31/01/26 תאריך קריאה נוכחית:
 01/01/26 תאריך קריאה קודמת:

שם דייר: גבעוני עמית וענת - 3221K
 שם אתר: קיבוץ להבות חביבה

לקוח/ה נכבד/ה, אנו מתכבדים להגיש את חישוב צריכת החשמל לתקופה 01/01/26 - 31/01/26:

גבעוני עמית וענת - 1 - 3221K - (0x0)81025633

סוג תעריף	סוג צריכה	קריאה קודמת	קריאה נוכחית	סה"כ צריכה בקוט"ש	מחיר לקוט"ש בא"ג	סה"כ לתשלום
פרטי חשבון עבור תאריכים:		01/01/26	31/01/26			
757		98,748.05	98,767.60	19.55	54.51	10.65 ₪

סה"כ לדייר:

שיא ביקוש	סה"כ
2.50	19.55
	10.65 ₪

21.18 ₪	תשלום קבוע תשלום עבור גודל חיבור בKVA (0x0) סה"כ מע"מ 18.00%	ת.ד 322
0.00 ₪		
31.83 ₪		
5.73 ₪		
37.56 ₪	סה"כ לתשלום	כולל מע"מ

הסטוריית צריכה בקוט"ש

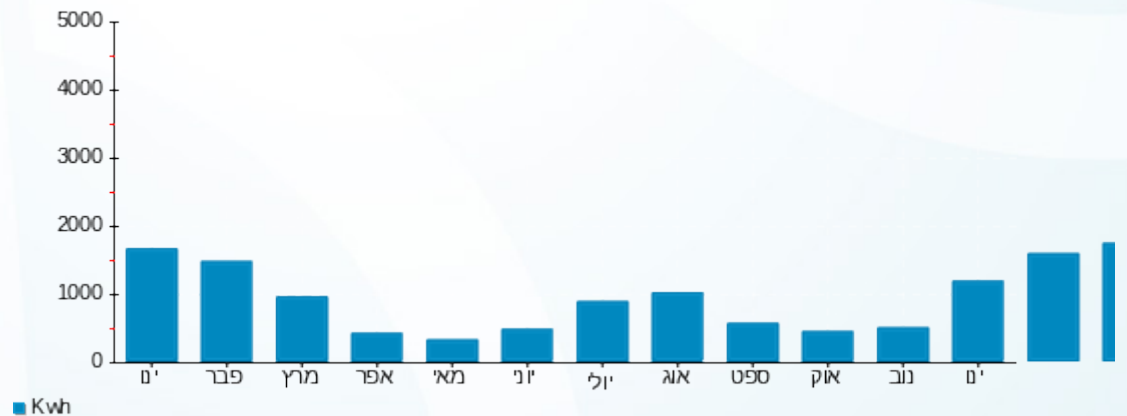

08/02/26 תאריך הפקדה:
 31/01/26 תאריך קריאה נוכחית:
 01/01/26 תאריך קריאה קודמת:

שם דייר: גבעוני תמר ושמואל - 3152K
 שם אתר: קיבוץ להבות חביבה

לקוח/ה נכבד/ה, אנו מתכבדים להגיש את חישוב צריכת החשמל לתקופה 01/01/26 - 31/01/26:

גבעוני תמר ושמואל - 1 - 81026382(0x0) - 3152K

סוג תעריף	סוג צריכה	קריאה קודמת	קריאה נוכחית	סה"כ צריכה בקוט"ש	מחיר לקוט"ש בא"ג	סה"כ לתשלום
פרטי חשבון עבור תאריכים:		01/01/26	31/01/26			
757		74,569.50	75,595.72	1,026.22	54.51	559.39 ₪

סה"כ לדייר:

שיא ביקוש	סה"כ
7.70	1,026.22
	559.39 ₪

ת.ד 440	תשלום קבוע	21.18 ₪
	תשלום עבור גודל חיבור בKVA (0x0)	0.00 ₪
	סה"כ	580.57 ₪
	מע"מ 18.00%	104.50 ₪
כולל מע"מ	סה"כ לתשלום	685.08 ₪

הסטוריית צריכה בקוט"ש





08/02/26 תאריך הפקדה:
 31/01/26 תאריך קריאה נוכחית:
 01/01/26 תאריך קריאה קודמת:

שם דייר: גדז' ירדנה ואילן - 3101K
 שם אתר: קיבוץ להבות חביבה

לקוח/ה נכבד/ה, אנו מתכבדים להגיש את חישוב צריכת החשמל לתקופה 01/01/26 - 31/01/26:

גדז' ירדנה ואילן - 1 - (0x0)81026090 - 3101K

סוג תעריף	סוג צריכה	קריאה קודמת	קריאה נוכחית	סה"כ צריכה בקוט"ש	מחיר לקוט"ש בא"ג	סה"כ לתשלום
פרטי חשבון עבור תאריכים:		01/01/26	31/01/26			
767		110,173.93	111,188.81	1,014.88	54.51	553.21 ₪

סה"כ לדייר:

סה"כ	שיא ביקוש
1,014.88	8.68
553.21 ₪	

274 ת.ד	תשלום קבוע	26.25 ₪
	תשלום עבור גודל חיבור בKVA (0x0)	0.00 ₪
	סה"כ	579.46 ₪
	מע"מ 18.00%	104.30 ₪
כולל מע"מ	סה"כ לתשלום	683.76 ₪

הסטוריית צריכה בקוט"ש





08/02/26 תאריך הפקדה:
 31/01/26 תאריך קריאה נוכחית:
 01/01/26 תאריך קריאה קודמת:

שם דייר: גולדפרב רון וקרן - 2131B
 שם אתר: קיבוץ להבות חביבה

לקוח/ה נכבד/ה, אנו מתכבדים להגיש את חישוב צריכת החשמל לתקופה 01/01/26 - 31/01/26:

גולדפרב רון וקרן - 1 - 81025243(0x0) - 2131B

סה"כ לתשלום	מחיר לקוט"ש בא"ג	סה"כ צריכה בקוט"ש	קריאה נוכחית	קריאה קודמת	סוג צריכה	סוג תעריף
			31/01/26	01/01/26		פרטי חשבון עבור תאריכים:
₪ 651.01	54.51	1,194.29	197,561.81	196,367.52		767

סה"כ לדייר:

שיא ביקוש	סה"כ
7.62	1,194.29
	₪ 651.01

₪ 26.25	תשלום קבוע תשלום עבור גודל חיבור בKVA (0x0) סה"כ מע"מ 18.00%	ת.ד 356
₪ 0.00		
₪ 677.26		
₪ 121.91		
₪ 799.16	סה"כ לתשלום	כולל מע"מ

הסטוריית צריכה בקוט"ש



08/02/26 תאריך הפקדה:
 31/01/26 תאריך קריאה נוכחית:
 01/01/26 תאריך קריאה קודמת:

שם דייר: גונן אסף והילה - 3472K
 שם אתר: קיבוץ להבות חביבה

לקוח/ה נכבד/ה, אנו מתכבדים להגיש את חישוב צריכת החשמל לתקופה 01/01/26 - 31/01/26:

גונן אסף והילה - 1 - 81025391(0x0) - 3472K

סוג תעריף	סוג צריכה	קריאה קודמת	קריאה נוכחית	סה"כ צריכה בקוט"ש	מחיר לקוט"ש בא"ג	סה"כ לתשלום
פרטי חשבון עבור תאריכים:		01/01/26	31/01/26			
767		142,942.19	144,370.96	1,428.77	54.51	778.82 ₪

סה"כ לדייר:

שיא ביקוש	סה"כ
12.58	1,428.77
	778.82 ₪

26.25 ₪	תשלום קבוע תשלום עבור גודל חיבור בKVA (0x0) סה"כ מע"מ 18.00%	ת.ד 244
0.00 ₪		
805.07 ₪		
144.91 ₪		
949.99 ₪	סה"כ לתשלום	כולל מע"מ

הסטוריית צריכה בקוט"ש





08/02/26 תאריך הפקדה:
 31/01/26 תאריך קריאה נוכחית:
 01/01/26 תאריך קריאה קודמת:

שם דייר: גורבטוב אלכס וגנה - 3592B
 שם אתר: קיבוץ להבות חביבה

לקוח/ה נכבד/ה, אנו מתכבדים להגיש את חישוב צריכת החשמל לתקופה 01/01/26 - 31/01/26:

גורבטוב אלכס וגנה - 1 - 81026098 (0x0) - 3592B

סוג תעריף	סוג צריכה	קריאה קודמת	קריאה נוכחית	סה"כ צריכה בקוט"ש	מחיר לקוט"ש בא"ג	סה"כ לתשלום
פרטי חשבון עבור תאריכים:		01/01/26	31/01/26			
767		62,812.67	63,402.81	590.14	54.51	321.69 ₪

סה"כ לדייר:

שיא ביקוש	סה"כ
7.13	590.14
	321.69 ₪

26.25 ₪	תשלום קבוע תשלום עבור גודל חיבור בKVA (0x0) סה"כ מע"מ 18.00%	ת.ד 363
0.00 ₪		
347.94 ₪		
62.63 ₪		
410.56 ₪	סה"כ לתשלום	כולל מע"מ

הסטוריית צריכה בקוט"ש





08/02/26 תאריך הפקדה:
 31/01/26 תאריך קריאה נוכחית:
 01/01/26 תאריך קריאה קודמת:

שם דייר: גל אוהד - 3712B
 שם אתר: קיבוץ להבות חביבה

לקוח/ה נכבד/ה, אנו מתכבדים להגיש את חישוב צריכת החשמל לתקופה 01/01/26 - 31/01/26:

גל אוהד - 1 - 81025656 (0x0) - 3712B

סה"כ לתשלום	מחיר לקוט"ש בא"ג	סה"כ צריכה בקוט"ש	קריאה נוכחית	קריאה קודמת	סוג צריכה	סוג תעריף
			31/01/26	01/01/26	פרטי חשבון עבור תאריכים:	
₪ 583.74	54.51	1,070.89	95,847.94	94,777.05		767

סה"כ לדייר:

שיא ביקוש	סה"כ
8.20	1,070.89
	₪ 583.74

₪ 26.25	תשלום קבוע תשלום עבור גודל חיבור בKVA (0x0) סה"כ מע"מ 18.00%	ת.ד 450
₪ 0.00		
₪ 609.99		
₪ 109.80		
₪ 719.79	סה"כ לתשלום	כולל מע"מ

הסטוריית צריכה בקוט"ש





08/02/26 תאריך הפקדה:
 31/01/26 תאריך קריאה נוכחית:
 01/01/26 תאריך קריאה קודמת:

שם דייר: גל יונה ומיכה - 3162K
 שם אתר: קיבוץ להבות חביבה

לקוח/ה נכבד/ה, אנו מתכבדים להגיש את חישוב צריכת החשמל לתקופה 01/01/26 - 31/01/26:

גל יונה ומיכה - 1 - 81025949(0x0) - 3162K

סוג תעריף	סוג צריכה	קריאה קודמת	קריאה נוכחית	סה"כ צריכה בקוט"ש	מחיר לקוט"ש בא"ג	סה"כ לתשלום
פרטי חשבון עבור תאריכים:		01/01/26	31/01/26			
757		100,598.12	101,417.33	819.21	54.51	446.55 ₪

סה"כ לדייר:

שיא ביקוש	סה"כ
6.43	819.21
	446.55 ₪

ת.ד 422	תשלום קבוע	21.18 ₪
	תשלום עבור גודל חיבור בKVA (0x0)	0.00 ₪
	סה"כ	467.73 ₪
	מע"מ 18.00%	84.19 ₪
כולל מע"מ	סה"כ לתשלום	551.92 ₪

הסטוריית צריכה בקוט"ש





08/02/26 תאריך הפקדה:
 31/01/26 תאריך קריאה נוכחית:
 01/01/26 תאריך קריאה קודמת:

שם דייר: גלברג (סובול) גדי והילה - 2121K
 שם אתר: קיבוץ להבות חביבה

לקוח/ה נכבד/ה, אנו מתכבדים להגיש את חישוב צריכת החשמל לתקופה 01/01/26 - 31/01/26:

גלברג (סובול) גדי והילה - 1 - 81025755(0x0) - 2121K

סוג תעריף	סוג צריכה	קריאה קודמת	קריאה נוכחית	סה"כ צריכה בקוט"ש	מחיר לקוט"ש בא"ג	סה"כ לתשלום
פרטי חשבון עבור תאריכים:		01/01/26	31/01/26			
767		99,017.43	100,706.16	1,688.73	54.51	920.53 ₪

סה"כ לדייר:

סה"כ	שיא ביקוש
1,688.73	9.54
920.53 ₪	

ת.ד 35	תשלום קבוע	תשלום עבור גודל חיבור בKVA (0x0)	סה"כ	מע"מ 18.00%	סה"כ לתשלום	כולל מע"מ
	26.25 ₪	0.00 ₪	946.78 ₪	170.42 ₪	1,117.20 ₪	

הסטוריית צריכה בקוט"ש





08/02/26 תאריך הפקדה:
 31/01/26 תאריך קריאה נוכחית:
 01/01/26 תאריך קריאה קודמת:

שם דייר: גלוצר אורלי - 3131K
 שם אתר: קיבוץ להבות חביבה

לקוח/ה נכבד/ה, אנו מתכבדים להגיש את חישוב צריכת החשמל לתקופה 01/01/26 - 31/01/26:

גלוצר אורלי - 1 - (0x0)81025200 - 3131K

סוג תעריף	סוג צריכה	קריאה קודמת	קריאה נוכחית	סה"כ צריכה בקוט"ש	מחיר לקוט"ש בא"ג	סה"כ לתשלום
פרטי חשבון עבור תאריכים:		01/01/26	31/01/26			
757		56,586.65	57,601.33	1,014.68	54.51	553.10 ₪

סה"כ לדייר:

שיא ביקוש	סה"כ
8.21	1,014.68
	553.10 ₪

21.18 ₪	תשלום קבוע תשלום עבור גודל חיבור בKVA (0x0) סה"כ מע"מ 18.00%	ת.ד 348
0.00 ₪		
574.28 ₪		
103.37 ₪		
677.66 ₪	סה"כ לתשלום	כולל מע"מ

הסטוריית צריכה בקוט"ש





08/02/26 תאריך הפקה:
 31/01/26 תאריך קריאה נוכחית:
 01/01/26 תאריך קריאה קודמת:

שם דייר: גלנטי יעל ואיזיק - 2722A
 שם אתר: קיבוץ להבות חביבה

לקוח/ה נכבד/ה, אנו מתכבדים להגיש את חישוב צריכת החשמל לתקופה 01/01/26 - 31/01/26:

גלנטי יעל ואיזיק - 1 - 2722A - (0x0)24400248

סוג תעריף	סוג צריכה	קריאה קודמת	קריאה נוכחית	סה"כ צריכה בקוט"ש	מחיר לקוט"ש בא"ג	סה"כ לתשלום
פרטי חשבון עבור תאריכים:		01/01/26	31/01/26			
767		1,246.20	2,418.16	1,171.96	54.51	638.83 ₪

סה"כ לדייר:

שיא ביקוש	סה"כ
	1,171.96
	638.83 ₪

26.25 ₪	תשלום קבוע	
0.00 ₪	תשלום עבור גודל חיבור בKVA (0x0)	
665.08 ₪	סה"כ	
119.71 ₪	מע"מ 18.00%	
784.80 ₪	סה"כ לתשלום	כולל מע"מ

הסטוריית צריכה בקוט"ש

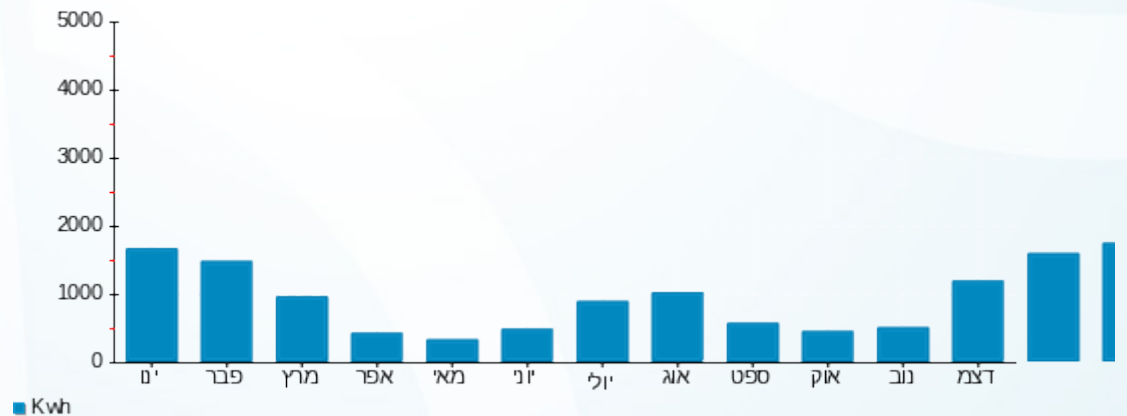



08/02/26 תאריך הפקדה:
 31/01/26 תאריך קריאה נוכחית:
 01/01/26 תאריך קריאה קודמת:

שם דייר: גלפרין ערן ומיה - 3061K
 שם אתר: קיבוץ להבות חביבה

לקוח/ה נכבד/ה, אנו מתכבדים להגיש את חישוב צריכת החשמל לתקופה 01/01/26 - 31/01/26:

גלפרין ערן ומיה - 1 - 3061K - (0x0)81026439

סוג תעריף	סוג צריכה	קריאה קודמת	קריאה נוכחית	סה"כ צריכה בקוט"ש	מחיר לקוט"ש בא"ג	סה"כ לתשלום
פרטי חשבון עבור תאריכים:		01/01/26	31/01/26			
767		166,944.64	168,716.81	1,772.17	54.51	966.01 ₪

סה"כ לדייר:

סה"כ	שיא ביקוש
1,772.17	10.61
966.01 ₪	

ת.ד 419	תשלום קבוע	26.25 ₪
	תשלום עבור גודל חיבור בKVA (0x0)	0.00 ₪
	סה"כ	992.26 ₪
	מע"מ 18.00%	178.61 ₪
כולל מע"מ	סה"כ לתשלום	1,170.87 ₪

הסטוריית צריכה בקוט"ש



08/02/26 תאריך הפקדה:
 31/01/26 תאריך קריאה נוכחית:
 01/01/26 תאריך קריאה קודמת:

שם דייר: גרי דוד ועינבר - 3691B
 שם אתר: קיבוץ להבות חביבה

לקוח/ה נכבד/ה, אנו מתכבדים להגיש את חישוב צריכת החשמל לתקופה 01/01/26 - 31/01/26:

גרי דוד ועינבר - 1 - (0x0)81025307 - 3691B

סה"כ לתשלום	מחיר לקוט"ש בא"ג	סה"כ צריכה בקוט"ש	קריאה נוכחית	קריאה קודמת	סוג צריכה	סוג תעריף
			31/01/26	01/01/26	פרטי חשבון עבור תאריכים:	
₪ 631.93	54.51	1,159.30	125,151.16	123,991.86		767

סה"כ לדייר:

שיא ביקוש	סה"כ
11.91	1,159.30
	₪ 631.93

₪ 26.25	תשלום קבוע תשלום עבור גודל חיבור בKVA (0x0) סה"כ מע"מ 18.00%	ת.ד 51
₪ 0.00		
₪ 658.18		
₪ 118.47		
₪ 776.66	סה"כ לתשלום	כולל מע"מ

הסטוריית צריכה בקוט"ש





08/02/26 תאריך הפקה:
 31/01/26 תאריך קריאה נוכחית:
 01/01/26 תאריך קריאה קודמת:

שם דייר: גרימברג גלעד ומרים - 3261K
 שם אתר: קיבוץ להבות חביבה

לקוח/ה נכבד/ה, אנו מתכבדים להגיש את חישוב צריכת החשמל לתקופה 01/01/26 - 31/01/26:

גרימברג גלעד ומרים - 1 - 3261K - (0x0)81026137

סה"כ לתשלום	מחיר לקוט"ש בא"ג	סה"כ צריכה בקוט"ש	קריאה נוכחית	קריאה קודמת	סוג צריכה	סוג תעריף
			31/01/26	01/01/26		פרטי חשבון עבור תאריכים:
₪ 334.30	97.74	342.03	19,865.89	19,523.86	פסגה	777
₪ 0.00	0.00	0.00	13,147.47	13,147.47	גבע	778
₪ 199.78	40.22	496.71	34,376.91	33,880.20	שפל	779

סה"כ לדייר:

שיא ביקוש	סה"כ	שפל	גבע	פסגה	סה"כ צריכה
4.94	838.74	496.71	0.00	342.03	סה"כ לתשלום
	₪ 534.08	₪ 199.78	₪ 0.00	₪ 334.30	

₪ 40.74	תשלום קבוע	ת.ד. 326
₪ 0.00	תשלום עבור גודל חיבור בKVA (0x0)	
₪ 574.82	סה"כ	
₪ 103.47	מע"מ 18.00%	
₪ 678.29	סה"כ לתשלום	כולל מע"מ

הסטוריית צריכה בקוט"ש

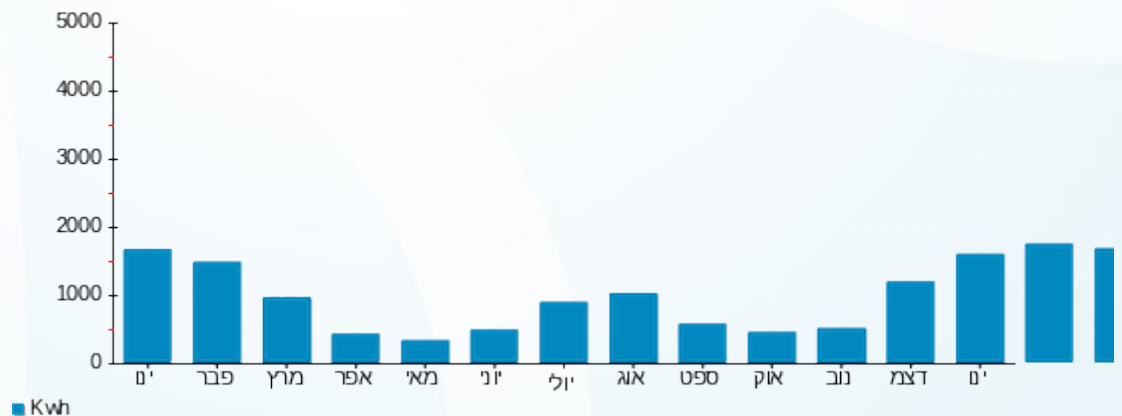

08/02/26 תאריך הפקדה:
 31/01/26 תאריך קריאה נוכחית:
 01/01/26 תאריך קריאה קודמת:

שם דייר: גרימברג נועם ואתי - 2821A
 שם אתר: קיבוץ להבות חביבה

לקוח/ה נכבד/ה, אנו מתכבדים להגיש את חישוב צריכת החשמל לתקופה 01/01/26 - 31/01/26:

גרימברג נועם ואתי - 1 - 2821A - (0x0)81025486

סה"כ לתשלום	מחיר לקוט"ש בא"ג	סה"כ צריכה בקוט"ש	קריאה נוכחית	קריאה קודמת	סוג צריכה	סוג תעריף
			31/01/26	01/01/26	פרטי חשבון עבור תאריכים:	
₪ 816.41	54.51	1,497.72	107,355.72	105,858.00		767

סה"כ לדייר:

שיא ביקוש	סה"כ
7.86	1,497.72
	₪ 816.41

₪ 26.25	תשלום קבוע	
₪ 0.00	תשלום עבור גודל חיבור בKVA (0x0)	
₪ 842.66	סה"כ	
₪ 151.68	מע"מ 18.00%	
₪ 994.34	סה"כ לתשלום	כולל מע"מ

הסטוריית צריכה בקוט"ש





08/02/26 תאריך הפקדה:
 31/01/26 תאריך קריאה נוכחית:
 01/01/26 תאריך קריאה קודמת:

שם דייר: גרינוולד אייל - 3571B
 שם אתר: קיבוץ להבות חביבה

לקוח/ה נכבד/ה, אנו מתכבדים להגיש את חישוב צריכת החשמל לתקופה 01/01/26 - 31/01/26:

גרינוולד אייל - 1 - 81025311(0x0) - 3571B

סה"כ לתשלום	מחיר לקוט"ש בא"ג	סה"כ צריכה בקוט"ש	קריאה נוכחית	קריאה קודמת	סוג צריכה	סוג תעריף
			31/01/26	01/01/26	פרטי חשבון עבור תאריכים:	
216.85 ₪	54.51	397.82	48,605.42	48,207.61		757

סה"כ לדייר:

שיא ביקוש	סה"כ
4.50	397.82
	216.85 ₪

21.18 ₪	תשלום קבוע תשלום עבור גודל חיבור בKVA (0x0) סה"כ מע"מ 18.00%	ת.ד 34
0.00 ₪		
238.03 ₪		
42.85 ₪	סה"כ לתשלום	כולל מע"מ
280.87 ₪		

הסטוריית צריכה בקוט"ש



08/02/26 תאריך הפקדה:
 31/01/26 תאריך קריאה נוכחית:
 01/01/26 תאריך קריאה קודמת:

שם דייר: גרינוולד ליאור ונטלי - 2202B
 שם אתר: קיבוץ להבות חביבה

לקוח/ה נכבד/ה, אנו מתכבדים להגיש את חישוב צריכת החשמל לתקופה 01/01/26 - 31/01/26:

גרינוולד ליאור ונטלי - 1 - 81024455(0x0) - 2202B

סוג תעריף	סוג צריכה	קריאה קודמת	קריאה נוכחית	סה"כ צריכה בקוט"ש	מחיר לקוט"ש בא"ג	סה"כ לתשלום
			31/01/26	01/01/26	פרטי חשבון עבור תאריכים:	
767		97,964.94	99,823.63	1,858.69	54.51	1,013.17 ₪

סה"כ לדייר:

שיא ביקוש	סה"כ
17.84	1,858.69
	1,013.17 ₪

26.25 ₪	תשלום קבוע	
0.00 ₪	תשלום עבור גודל חיבור בKVA (0x0)	
1,039.42 ₪	סה"כ	
187.10 ₪	מע"מ 18.00%	
1,226.52 ₪	סה"כ לתשלום	כולל מע"מ

הסטוריית צריכה בקוט"ש



08/02/26 תאריך הפקדה:
 31/01/26 תאריך קריאה נוכחית:
 01/01/26 תאריך קריאה קודמת:

שם דייר: גרינוולד צילה - 3241K
 שם אתר: קיבוץ להבות חביבה

לקוח/ה נכבד/ה, אנו מתכבדים להגיש את חישוב צריכת החשמל לתקופה 01/01/26 - 31/01/26:

גרינוולד צילה - 1 - 81026424(0x0) - 3241K

סוג תעריף	סוג צריכה	קריאה קודמת	קריאה נוכחית	סה"כ צריכה בקוט"ש	מחיר לקוט"ש בא"ג	סה"כ לתשלום
פרטי חשבון עבור תאריכים:		01/01/26	31/01/26			
767		98,592.47	99,420.95	828.48	54.51	451.60 ₪

סה"כ לדייר:

שיא ביקוש	סה"כ
4.56	828.48
	451.60 ₪

26.25 ₪	תשלום קבוע תשלום עבור גודל חיבור בKVA (0x0) סה"כ מע"מ 18.00%	ת.ד 306
0.00 ₪		
477.85 ₪		
86.01 ₪		
563.87 ₪	סה"כ לתשלום	כולל מע"מ

הסטוריית צריכה בקוט"ש





08/02/26 תאריך הפקה:
 31/01/26 תאריך קריאה נוכחית:
 01/01/26 תאריך קריאה קודמת:

שם דייר: דואר בר - 2651B
 שם אתר: קיבוץ להבות חביבה

לקוח/ה נכבד/ה, אנו מתכבדים להגיש את חישוב צריכת החשמל לתקופה 01/01/26 - 31/01/26:

דואר בר - 1 - (0x0)81025279 - 2651B

סה"כ לתשלום	מחיר לקוט"ש בא"ג	סה"כ צריכה בקוט"ש	קריאה נוכחית	קריאה קודמת	סוג צריכה	סוג תעריף
			31/01/26	01/01/26	פרטי חשבון עבור תאריכים:	
1,234.37 ₪	54.51	2,264.48	93,880.23	91,615.75		767

סה"כ לדייר:

שיא ביקוש	סה"כ
10.19	2,264.48
	1,234.37 ₪

26.25 ₪	תשלום קבוע	
0.00 ₪	תשלום עבור גודל חיבור בKVA (0x0)	
1,260.62 ₪	סה"כ	
226.91 ₪	מע"מ 18.00%	
1,487.53 ₪	סה"כ לתשלום	כולל מע"מ

הסטוריית צריכה בקוט"ש





08/02/26 תאריך הפקה:
 31/01/26 תאריך קריאה נוכחית:
 01/01/26 תאריך קריאה קודמת:

שם דייר: דואר דני ובלי - 3442K
 שם אתר: קיבוץ להבות חביבה

לקוח/ה נכבד/ה, אנו מתכבדים להגיש את חישוב צריכת החשמל לתקופה 01/01/26 - 31/01/26:

דואר דני ובלי - 1 - (0x0)81025648 - 3442K

סוג תעריף	סוג צריכה	קריאה קודמת	קריאה נוכחית	סה"כ צריכה בקוט"ש	מחיר לקוט"ש בא"ג	סה"כ לתשלום
			01/01/26	31/01/26	פרטי חשבון עבור תאריכים:	
777	פסגה	0.81	0.81	0.00	97.74	0.00 ₪
778	גבע	0.21	0.21	0.00	0.00	0.00 ₪
779	שפל	0.66	0.66	0.001	40.22	0.00 ₪

דואר דני - 2 - (0x0)81025648

סוג תעריף	סוג צריכה	קריאה קודמת	קריאה נוכחית	סה"כ צריכה בקוט"ש	מחיר לקוט"ש בא"ג	סה"כ לתשלום
			01/01/26	31/01/26	פרטי חשבון עבור תאריכים:	
777	פסגה	551.61	551.61	0.00	97.74	0.00 ₪
778	גבע	563.87	563.87	0.00	0.00	0.00 ₪
779	שפל	806.08	806.08	0.0005	40.22	0.00 ₪

דואר דני ובלי - 3 - 3442K - (0x0)81025648

סוג תעריף	סוג צריכה	קריאה קודמת	קריאה נוכחית	סה"כ צריכה בקוט"ש	מחיר לקוט"ש בא"ג	סה"כ לתשלום
			01/01/26	31/01/26	פרטי חשבון עבור תאריכים:	
777	פסגה	3,573.53	3,807.49	233.96	97.74	228.68 ₪
778	גבע	2,449.12	2,449.12	0.00	0.00	0.00 ₪
779	שפל	4,470.30	4,796.17	325.87	40.22	131.06 ₪

סה"כ לדייר:

פסגה	גבע	שפל	סה"כ	שיא ביקוש
233.96	0.00	325.87	559.83	
228.68 ₪	0.00 ₪	131.07 ₪	359.74 ₪	

סה"כ צריכה
 סה"כ לתשלום

409 ת.ד.	תשלום קבוע	40.74 ₪
	תשלום עבור גודל חיבור בKVA (0x0)	0.00 ₪
	סה"כ	400.48 ₪
	מע"מ 18.00%	72.09 ₪
כולל מע"מ	סה"כ לתשלום	472.57 ₪





הסטוריית צריכה בקוט"ש



■ Kwh





08/02/26 תאריך הפקדה:
 31/01/26 תאריך קריאה נוכחית:
 01/01/26 תאריך קריאה קודמת:

שם דייר: דואר דרוור - 3531B
 שם אתר: קיבוץ להבות חביבה

לקוח/ה נכבד/ה, אנו מתכבדים להגיש את חישוב צריכת החשמל לתקופה 01/01/26 - 31/01/26:

דואר דרוור - 1 - (0x0)81025772 - 3531B

סוג תעריף	סוג צריכה	קריאה קודמת	קריאה נוכחית	סה"כ צריכה בקוט"ש	מחיר לקוט"ש בא"ג	סה"כ לתשלום
פרטי חשבון עבור תאריכים:		01/01/26	31/01/26			
757		115,820.70	117,165.55	1,344.85	54.51	733.08 ₪

סה"כ לדייר:

שיא ביקוש	סה"כ
9.77	1,344.85
	733.08 ₪

ת.ד 56	תשלום קבוע	תשלום עבור גודל חיבור בKVA (0x0)	סה"כ	מע"מ 18.00%	סה"כ לתשלום	כולל מע"מ
	21.18 ₪					
	0.00 ₪					
	754.26 ₪					
	135.77 ₪					
	890.03 ₪					

הסטוריית צריכה בקוט"ש



08/02/26 תאריך הפקדה:
 31/01/26 תאריך קריאה נוכחית:
 01/01/26 תאריך קריאה קודמת:

שם דייר: דוד יוני - 2621B
 שם אתר: קיבוץ להבות חביבה

לקוח/ה נכבד/ה, אנו מתכבדים להגיש את חישוב צריכת החשמל לתקופה 01/01/26 - 31/01/26:

דוד יוני - 1 - 81024677(0x0) - 2621B

סוג תעריף	סוג צריכה	קריאה קודמת	קריאה נוכחית	סה"כ צריכה בקוט"ש	מחיר לקוט"ש בא"ג	סה"כ לתשלום
פרטי חשבון עבור תאריכים:		01/01/26	31/01/26			
767		54,506.05	55,439.09	933.04	54.51	508.60 ₪

סה"כ לדיר:

שיא ביקוש	סה"כ
6.03	933.04
	508.60 ₪

26.25 ₪	תשלום קבוע	
0.00 ₪	תשלום עבור גודל חיבור בKVA (0x0)	
534.85 ₪	סה"כ	
96.27 ₪	מע"מ 18.00%	
631.12 ₪	סה"כ לתשלום	כולל מע"מ

הסטוריית צריכה בקוט"ש



08/02/26 תאריך הפקדה:
 31/01/26 תאריך קריאה נוכחית:
 01/01/26 תאריך קריאה קודמת:

שם דייר: דורפמן דורית וראובן - 5031K
 שם אתר: קיבוץ להבות חביבה

לקוח/ה נכבד/ה, אנו מתכבדים להגיש את חישוב צריכת החשמל לתקופה 01/01/26 - 31/01/26:

דורפמן דורית וראובן - 1 - (0x0)81025208 - 5031K

סוג תעריף	סוג צריכה	קריאה קודמת	קריאה נוכחית	סה"כ צריכה בקוט"ש	מחיר לקוט"ש בא"ג	סה"כ לתשלום
פרטי חשבון עבור תאריכים:		01/01/26	31/01/26			
767		136,528.49	138,056.41	1,527.92	54.51	832.87 ₪

סה"כ לדייר:

שיא ביקוש	סה"כ
10.54	1,527.92
	832.87 ₪

ת.ד 350	תשלום קבוע	26.25 ₪
	תשלום עבור גודל חיבור בKVA (0x0)	0.00 ₪
	סה"כ	859.12 ₪
	מע"מ 18.00%	154.64 ₪
כולל מע"מ	סה"כ לתשלום	1,013.76 ₪

הסטוריית צריכה בקוט"ש





08/02/26 תאריך הפקה:
 31/01/26 תאריך קריאה נוכחית:
 01/01/26 תאריך קריאה קודמת:

שם דייר: דורפמן עדי (קזס סילביה) - 3591B
 שם אתר: קיבוץ להבות חביבה

לקוח/ה נכבד/ה, אנו מתכבדים להגיש את חישוב צריכת החשמל לתקופה 01/01/26 - 31/01/26:

דורפמן עדי (קזס סילביה) - 1 - 70038511 (3x100) - 3591B

סוג תעריף	סוג צריכה	קריאה קודמת	קריאה נוכחית	סה"כ צריכה בקוט"ש	מחיר לקוט"ש בא"ג	סה"כ לתשלום
פרטי חשבון עבור תאריכים:		01/01/26	31/01/26			
767		4,929.91	5,972.42	1,042.51	54.51	568.27 ₪

סה"כ לדייר:

שיא ביקוש	סה"כ
	1,042.51
	568.27 ₪

26.25 ₪	תשלום קבוע תשלום עבור גודל חיבור בKVA (3x100) סה"כ מע"מ 18.00%	364 ת.ד
30.41 ₪		
624.94 ₪		
112.49 ₪		
737.43 ₪	סה"כ לתשלום	כולל מע"מ

הסטוריית צריכה בקוט"ש



08/02/26 תאריך הפקדה:
 31/01/26 תאריך קריאה נוכחית:
 01/01/26 תאריך קריאה קודמת:

שם דייר: דיאמנט אמיר ודבורה - 2061B
 שם אתר: קיבוץ להבות חביבה

לקוח/ה נכבד/ה, אנו מתכבדים להגיש את חישוב צריכת החשמל לתקופה 01/01/26 - 31/01/26:

דיאמנט אמיר ודבורה - 1 - 2061B - (0x0)81025720

סוג תעריף	סוג צריכה	קריאה קודמת	קריאה נוכחית	סה"כ צריכה בקוט"ש	מחיר לקוט"ש בא"ג	סה"כ לתשלום
פרטי חשבון עבור תאריכים:		01/01/26	31/01/26			
767		129,263.51	130,444.41	1,180.90	54.51	643.71 ₪

סה"כ לדייר:

שיא ביקוש	סה"כ
15.30	1,180.90
	643.71 ₪

26.25 ₪	תשלום קבוע	ת.ד 256
0.00 ₪	תשלום עבור גודל חיבור בKVA (0x0)	
669.96 ₪	סה"כ	
120.59 ₪	מע"מ 18.00%	
790.55 ₪	סה"כ לתשלום	כולל מע"מ

הסטוריית צריכה בקוט"ש



08/02/26 תאריך הפקדה:
 31/01/26 תאריך קריאה נוכחית:
 01/01/26 תאריך קריאה קודמת:

שם דייר: דיטל ליאור ומיכל - 2172K
 שם אתר: קיבוץ להבות חביבה

לקוח/ה נכבד/ה, אנו מתכבדים להגיש את חישוב צריכת החשמל לתקופה 01/01/26 - 31/01/26:

דיטל ליאור ומיכל - 1 - 2172K - (0x0)81025628

סוג תעריף	סוג צריכה	קריאה קודמת	קריאה נוכחית	סה"כ צריכה בקוט"ש	מחיר לקוט"ש בא"ג	סה"כ לתשלום
פרטי חשבון עבור תאריכים:		01/01/26	31/01/26			
767		187,659.14	189,512.86	1,853.72	54.51	1,010.46 ₪

סה"כ לדייר:

שיא ביקוש	סה"כ
10.38	1,853.72
	1,010.46 ₪

26.25 ₪	תשלום קבוע	ת.ד 428
0.00 ₪	תשלום עבור גודל חיבור בKVA (0x0)	
1,036.71 ₪	סה"כ	
186.61 ₪	מע"מ 18.00%	
1,223.32 ₪	סה"כ לתשלום	כולל מע"מ

הסטוריית צריכה בקוט"ש



08/02/26 תאריך הפקדה:
 31/01/26 תאריך קריאה נוכחית:
 01/01/26 תאריך קריאה קודמת:

שם דייר: דנישבסקי שירלי יוני - 7042A
 שם אתר: קיבוץ להבות חביבה

לקוח/ה נכבד/ה, אנו מתכבדים להגיש את חישוב צריכת החשמל לתקופה 01/01/26 - 31/01/26:

בדיקה - 1 - 2381A - (0x0)81025651

סה"כ לתשלום	מחיר לקוט"ש בא"ג	סה"כ צריכה בקוט"ש	קריאה נוכחית	קריאה קודמת	סוג צריכה	סוג תעריף
			31/01/26	01/01/26	פרטי חשבון עבור תאריכים:	
1,746.29 ₪	54.51	3,203.61	160,417.71	157,214.10		767

סה"כ לדייר:

שיא ביקוש	סה"כ
19.09	3,203.61
	1,746.29 ₪

26.25 ₪	תשלום קבוע	
0.00 ₪	תשלום עבור גודל חיבור ב-KVA (0x0)	
1,772.54 ₪	סה"כ	
319.06 ₪	מע"מ 18.00%	
2,091.59 ₪	סה"כ לתשלום	כולל מע"מ

הסטוריית צריכה בקוט"ש





08/02/26 תאריך הפקדה:
 31/01/26 תאריך קריאה נוכחית:
 01/01/26 תאריך קריאה קודמת:

שם דייר: דנצינגר בלומה - 3292K
 שם אתר: קיבוץ להבות חביבה

לקוח/ה נכבד/ה, אנו מתכבדים להגיש את חישוב צריכת החשמל לתקופה 01/01/26 - 31/01/26:

דנצינגר בלומה - 1 - 81025917 (0x0) - 3292K

סה"כ לתשלום	מחיר לקוט"ש בא"ג	סה"כ צריכה בקוט"ש	קריאה נוכחית	קריאה קודמת	סוג צריכה	סוג תעריף
			31/01/26	01/01/26		פרטי חשבון עבור תאריכים:
262.98 ₪	54.51	482.44	101,933.05	101,450.61		757

סה"כ לדייר:

שיא ביקוש	סה"כ
5.22	482.44
	262.98 ₪

21.18 ₪	תשלום קבוע תשלום עבור גודל חיבור בKVA (0x0) סה"כ מע"מ 18.00%	ת.ד 333
0.00 ₪		
284.16 ₪		
51.15 ₪		
335.31 ₪	סה"כ לתשלום	כולל מע"מ

הסטוריית צריכה בקוט"ש



08/02/26 תאריך הפקדה:
 31/01/26 תאריך קריאה נוכחית:
 01/01/26 תאריך קריאה קודמת:

שם דייר: הדרי אלי - 2802A
 שם אתר: קיבוץ להבות חביבה

לקוח/ה נכבד/ה, אנו מתכבדים להגיש את חישוב צריכת החשמל לתקופה 01/01/26 - 31/01/26:

הדרי אלי - 1 - (0x0)81025718 - 2802A

סוג תעריף	סוג צריכה	קריאה קודמת	קריאה נוכחית	סה"כ צריכה בקוט"ש	מחיר לקוט"ש בא"ג	סה"כ לתשלום
			31/01/26	01/01/26	פרטי חשבון עבור תאריכים:	
767		69,155.27	69,773.60	618.33	54.51	337.05 ₪

סה"כ לדייר:

שיא ביקוש	סה"כ
20.46	618.33
	337.05 ₪

26.25 ₪	תשלום קבוע תשלום עבור גודל חיבור בKVA (0x0) סה"כ מע"מ 18.00%	כולל מע"מ
0.00 ₪		
363.30 ₪		
65.39 ₪		
428.70 ₪	סה"כ לתשלום	

הסטוריית צריכה בקוט"ש





08/02/26 תאריך הפקדה:
 31/01/26 תאריך קריאה נוכחית:
 01/01/26 תאריך קריאה קודמת:

שם דייר: הראל לילי - 3491K
 שם אתר: קיבוץ להבות חביבה

לקוח/ה נכבד/ה, אנו מתכבדים להגיש את חישוב צריכת החשמל לתקופה 01/01/26 - 31/01/26:

הראל לילי - 1 - 81025799 (0x0) - 3491K

סוג תעריף	סוג צריכה	קריאה קודמת	קריאה נוכחית	סה"כ צריכה בקוט"ש	מחיר לקוט"ש בא"ג	סה"כ לתשלום
פרטי חשבון עבור תאריכים:			31/01/26	01/01/26		
767		148,161.67	150,231.29	2,069.61	54.51	1,128.15 ₪

סה"כ לדייר:

שיא ביקוש	סה"כ
9.46	2,069.61
	1,128.15 ₪

26.25 ₪	תשלום קבוע תשלום עבור גודל חיבור בKVA (0x0) סה"כ מע"מ 18.00%	ת.ד 305
0.00 ₪		
1,154.40 ₪		
207.79 ₪		
1,362.19 ₪	סה"כ לתשלום	כולל מע"מ

הסטוריית צריכה בקוט"ש



08/02/26 תאריך הפקדה:
 31/01/26 תאריך קריאה נוכחית:
 01/01/26 תאריך קריאה קודמת:

שם דייר: וזנר רינה דוחבני ראובן - 3722B
 שם אתר: קיבוץ להבות חביבה

לקוח/ה נכבד/ה, אנו מתכבדים להגיש את חישוב צריכת החשמל לתקופה 01/01/26 - 31/01/26:

וזנר רינה דוחבני ראובן - 1 - 81025255 (0x0) - 3722B

סוג תעריף	סוג צריכה	קריאה קודמת	קריאה נוכחית	סה"כ צריכה בקוט"ש	מחיר לקוט"ש בא"ג	סה"כ לתשלום
פרטי חשבון עבור תאריכים:		01/01/26	31/01/26			
767		27,176.53	27,761.34	584.81	54.51	318.78 ₪

סה"כ לדייר:

שיא ביקוש	סה"כ
2.50	584.81
	318.78 ₪

26.25 ₪	תשלום קבוע	ת.ד 228
0.00 ₪	תשלום עבור גודל חיבור בKVA (0x0)	
345.03 ₪	סה"כ	
62.11 ₪	מע"מ 18.00%	
407.14 ₪	סה"כ לתשלום	כולל מע"מ

הסטוריית צריכה בקוט"ש



08/02/26 תאריך הפקדה:
 31/01/26 תאריך קריאה נוכחית:
 01/01/26 תאריך קריאה קודמת:

שם דייר: ויגודסקי יורם ואסתר - 2021B
 שם אתר: קיבוץ להבות חביבה

לקוח/ה נכבד/ה, אנו מתכבדים להגיש את חישוב צריכת החשמל לתקופה 01/01/26 - 31/01/26:

ויגודסקי יורם ואסתר - 1 - 81021738(0x0) - 2021B

סוג תעריף	סוג צריכה	קריאה קודמת	קריאה נוכחית	סה"כ צריכה בקוט"ש	מחיר לקוט"ש בא"ג	סה"כ לתשלום
פרטי חשבון עבור תאריכים:		01/01/26	31/01/26			
767		45,773.22	46,575.41	802.19	54.51	437.27 ₪

סה"כ לדייר:

שיא ביקוש	סה"כ
6.72	802.19
	437.27 ₪

26.25 ₪	תשלום קבוע	
0.00 ₪	תשלום עבור גודל חיבור בKVA (0x0)	
463.52 ₪	סה"כ	
83.43 ₪	מע"מ 18.00%	
546.96 ₪	סה"כ לתשלום	כולל מע"מ

הסטוריית צריכה בקוט"ש



08/02/26 תאריך הפקה:
 31/01/26 תאריך קריאה נוכחית:
 01/01/26 תאריך קריאה קודמת:

שם דייר: וינאפל שרון ודורון - 2392A
 שם אתר: קיבוץ להבות חביבה

לקוח/ה נכבד/ה, אנו מתכבדים להגיש את חישוב צריכת החשמל לתקופה 01/01/26 - 31/01/26:

וינאפל שרון ודורון - 1 - 81025625 (0x0) - 2392A

סוג תעריף	סוג צריכה	קריאה קודמת	קריאה נוכחית	סה"כ צריכה בקוט"ש	מחיר לקוט"ש בא"ג	סה"כ לתשלום
פרטי חשבון עבור תאריכים:		01/01/26	31/01/26			
767		220,019.15	221,873.28	1,854.13	54.51	1,010.69 ₪

סה"כ לדייר:

שיא ביקוש	סה"כ
14.30	1,854.13
	1,010.69 ₪

26.25 ₪	תשלום קבוע תשלום עבור גודל חיבור בKVA (0x0) סה"כ מע"מ 18.00%	ת.ד 382
0.00 ₪		
1,036.94 ₪		
186.65 ₪		
1,223.58 ₪	סה"כ לתשלום	כולל מע"מ

הסטוריית צריכה בקוט"ש





08/02/26 תאריך הפקדה:
 31/01/26 תאריך קריאה נוכחית:
 01/01/26 תאריך קריאה קודמת:

שם דייר: ונדרוב אנה - 3103K
 שם אתר: קיבוץ להבות חביבה

לקוח/ה נכבד/ה, אנו מתכבדים להגיש את חישוב צריכת החשמל לתקופה 01/01/26 - 31/01/26:

ונדרוב אנה - 1 - 81026596 (0x0) - 3103K

סוג תעריף	סוג צריכה	קריאה קודמת	קריאה נוכחית	סה"כ צריכה בקוט"ש	מחיר לקוט"ש בא"ג	סה"כ לתשלום
פרטי חשבון עבור תאריכים:		01/01/26	31/01/26			
757		134,079.08	135,556.73	1,477.65	54.51	805.46 ₪

סה"כ לדיר:

שיא ביקוש	סה"כ
	1,477.65
	805.46 ₪

ת.ד 309	תשלום קבוע	21.18 ₪
	תשלום עבור גודל חיבור בKVA (0x0)	0.00 ₪
	סה"כ	826.64 ₪
	מע"מ 18.00%	148.80 ₪
כולל מע"מ	סה"כ לתשלום	975.44 ₪

הסטוריית צריכה בקוט"ש





08/02/26 תאריך הפקדה:
 31/01/26 תאריך קריאה נוכחית:
 01/01/26 תאריך קריאה קודמת:

שם דייר: וסרמן זיוה ואיציק - 2062B
 שם אתר: קיבוץ להבות חביבה

לקוח/ה נכבד/ה, אנו מתכבדים להגיש את חישוב צריכת החשמל לתקופה 01/01/26 - 31/01/26:

וסרמן זיוה ואיציק - 1 - 2062B - (0x0)81025204

סוג תעריף	סוג צריכה	קריאה קודמת	קריאה נוכחית	סה"כ צריכה בקוט"ש	מחיר לקוט"ש בא"ג	סה"כ לתשלום
פרטי חשבון עבור תאריכים:		01/01/26	31/01/26			
767		178,313.82	181,483.30	3,169.48	54.51	1,727.68 ₪

סה"כ לדייר:

שיא ביקוש	סה"כ
27.49	3,169.48
	1,727.68 ₪

26.25 ₪	תשלום קבוע תשלום עבור גודל חיבור בKVA (0x0) סה"כ מע"מ 18.00%	ת.ד 273
0.00 ₪		
1,753.93 ₪		
315.71 ₪		
2,069.64 ₪	סה"כ לתשלום	כולל מע"מ

הסטוריית צריכה בקוט"ש





08/02/26 תאריך הפקדה:
 31/01/26 תאריך קריאה נוכחית:
 01/01/26 תאריך קריאה קודמת:

שם דייר: וקסלר ראובן - 3431K
 שם אתר: קיבוץ להבות חביבה

לקוח/ה נכבד/ה, אנו מתכבדים להגיש את חישוב צריכת החשמל לתקופה 01/01/26 - 31/01/26:

וקסלר ראובן - 1 - 3431K - (0x0)81026165

סוג תעריף	סוג צריכה	קריאה קודמת	קריאה נוכחית	סה"כ צריכה בקוט"ש	מחיר לקוט"ש בא"ג	סה"כ לתשלום
פרטי חשבון עבור תאריכים:		01/01/26	31/01/26			
767		197,763.52	199,207.54	1,444.02	54.51	787.14 ₪

סה"כ לדייר:

שיא ביקוש	סה"כ
9.80	1,444.02
	787.14 ₪

ת.ד 428	תשלום קבוע	26.25 ₪
	תשלום עבור גודל חיבור בKVA (0x0)	0.00 ₪
	סה"כ	813.39 ₪
	מע"מ 18.00%	146.41 ₪
כולל מע"מ	סה"כ לתשלום	959.79 ₪

הסטוריית צריכה בקוט"ש



08/02/26 תאריך הפקדה:
 31/01/26 תאריך קריאה נוכחית:
 01/01/26 תאריך קריאה קודמת:

שם דייר: זילברשטיין (מידה) צאלה וליאור - 3611B
 שם אתר: קיבוץ להבות חביבה

לקוח/ה נכבד/ה, אנו מתכבדים להגיש את חישוב צריכת החשמל לתקופה 01/01/26 - 31/01/26:

זילברשטיין (מידה) צאלה וליאור - 1 - 81029736 (0x0) - 3611B

סוג תעריף	סוג צריכה	קריאה קודמת	קריאה נוכחית	סה"כ צריכה בקוט"ש	מחיר לקוט"ש בא"ג	סה"כ לתשלום
פרטי חשבון עבור תאריכים:		01/01/26	31/01/26			
767		10,451.02	11,622.78	1,171.76	54.51	638.73 ₪

סה"כ לדייר:

שיא ביקוש	סה"כ
6.50	1,171.76
	638.73 ₪

26.25 ₪	תשלום קבוע	ת.ד. 289
0.00 ₪	תשלום עבור גודל חיבור בKVA (0x0)	
664.98 ₪	סה"כ	
119.70 ₪	מע"מ 18.00%	
784.67 ₪	סה"כ לתשלום	כולל מע"מ

הסטוריית צריכה בקוט"ש



08/02/26 תאריך הפקדה:
 31/01/26 תאריך קריאה נוכחית:
 01/01/26 תאריך קריאה קודמת:

שם דייר: זימאן שחר וגלית - 3601B
 שם אתר: קיבוץ להבות חביבה

לקוח/ה נכבד/ה, אנו מתכבדים להגיש את חישוב צריכת החשמל לתקופה 01/01/26 - 31/01/26:

זימאן שחר וגלית - 1 - 81025650 (0x0) - 3601B

סוג תעריף	סוג צריכה	קריאה קודמת	קריאה נוכחית	סה"כ צריכה בקוט"ש	מחיר לקוט"ש בא"ג	סה"כ לתשלום
פרטי חשבון עבור תאריכים:		01/01/26	31/01/26			
767		176,364.88	178,615.99	2,251.11	54.51	1,227.08 ₪

סה"כ לדייר:

שיא ביקוש	סה"כ
20.40	2,251.11
	1,227.08 ₪

26.25 ₪	תשלום קבוע תשלום עבור גודל חיבור בKVA (0x0) סה"כ מע"מ 18.00%	ת.ד 291
0.00 ₪		
1,253.33 ₪		
225.60 ₪		
1,478.93 ₪	סה"כ לתשלום	כולל מע"מ

הסטוריית צריכה בקוט"ש



08/02/26 תאריך הפקדה:
 31/01/26 תאריך קריאה נוכחית:
 01/01/26 תאריך קריאה קודמת:

שם דייר: זכריה משה ולבנת (בית דרומי) - 3031K
 שם אתר: קיבוץ להבות חביבה

לקוח/ה נכבד/ה, אנו מתכבדים להגיש את חישוב צריכת החשמל לתקופה 01/01/26 - 31/01/26:

זכריה משה ולבנת (בית דרומי) - 1 - 3031K - (0x0)81025392

סוג תעריף	סוג צריכה	קריאה קודמת	קריאה נוכחית	סה"כ צריכה בקוט"ש	מחיר לקוט"ש בא"ג	סה"כ לתשלום
			31/01/26	01/01/26	פרטי חשבון עבור תאריכים:	
767		89,652.28	90,489.41	837.13	54.51	456.32 ₪

סה"כ לדייר:

שיא ביקוש	סה"כ
7.34	837.13
	456.32 ₪

26.25 ₪	תשלום קבוע תשלום עבור גודל חיבור בKVA (0x0) סה"כ מע"מ 18.00%	ת.ד 41
0.00 ₪		
482.57 ₪		
86.86 ₪		
569.43 ₪	סה"כ לתשלום	כולל מע"מ

הסטוריית צריכה בקוט"ש



08/02/26 תאריך הפקה:
 31/01/26 תאריך קריאה נוכחי:
 01/01/26 תאריך קריאה קודמת:

שם דייר: זכריה משה ולבנת (דיירים, בית צפוני) - 3031K
 שם אתר: קיבוץ להבות חביבה

לקוח/ה נכבד/ה, אנו מתכבדים להגיש את חישוב צריכת החשמל לתקופה 01/01/26 - 31/01/26:

זכריה משה ולבנת (דיירים, בית צפוני) - 1 - 81025207 (0x0) - 3031K

סוג תעריף	סוג צריכה	קריאה קודמת	קריאה נוכחית	סה"כ צריכה בקוט"ש	מחיר לקוט"ש בא"ג	סה"כ לתשלום
			31/01/26	01/01/26	פרטי חשבון עבור תאריכים:	
767		96,786.42	97,599.50	813.08	54.51	443.21 ₪

סה"כ לדייר:

שיא ביקוש	סה"כ
8.39	813.08
	443.21 ₪

26.25 ₪	תשלום קבוע	כולל מע"מ
0.00 ₪	תשלום עבור גודל חיבור בKVA (0x0)	
469.46 ₪	סה"כ	
84.50 ₪	מע"מ 18.00%	
553.96 ₪	סה"כ לתשלום	

הסטוריית צריכה בקוט"ש



08/02/26 תאריך הפקה:
 31/01/26 תאריך קריאה נוכחית:
 01/01/26 תאריך קריאה קודמת:

שם דייר: זמיר גדי ואנדראה סולטר - 2792A
 שם אתר: קיבוץ להבות חביבה

לקוח/ה נכבד/ה, אנו מתכבדים להגיש את חישוב צריכת החשמל לתקופה 01/01/26 - 31/01/26:

זמיר גדי ואנדראה סולטר - 1 - (0x0)70048941 - 2792A

סוג תעריף	סוג צריכה	קריאה קודמת	קריאה נוכחית	סה"כ צריכה בקוט"ש	מחיר לקוט"ש בא"ג	סה"כ לתשלום
פרטי חשבון עבור תאריכים:		01/01/26	31/01/26			
767		240,624.90	241,251.60	626.69	54.51	341.61 ₪

סה"כ לדייר:

שיא ביקוש	סה"כ
5.30	626.69
	341.61 ₪

ת.ד	תשלום קבוע	תשלום עבור גודל חיבור בKVA (0x0)	סה"כ
280	26.25 ₪		
	0.00 ₪		
	367.86 ₪		
	66.22 ₪	מע"מ 18.00%	
כולל מע"מ	434.08 ₪	סה"כ לתשלום	

התפלגות חיוב בש"ח לפי תעו"ז

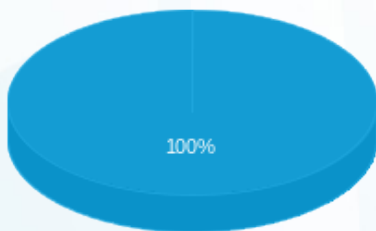

- פסגה (0.00 ₪) - שפל (341.61 ₪)
- גבע (0.00 ₪)

הסטוריית צריכה בקוט"ש

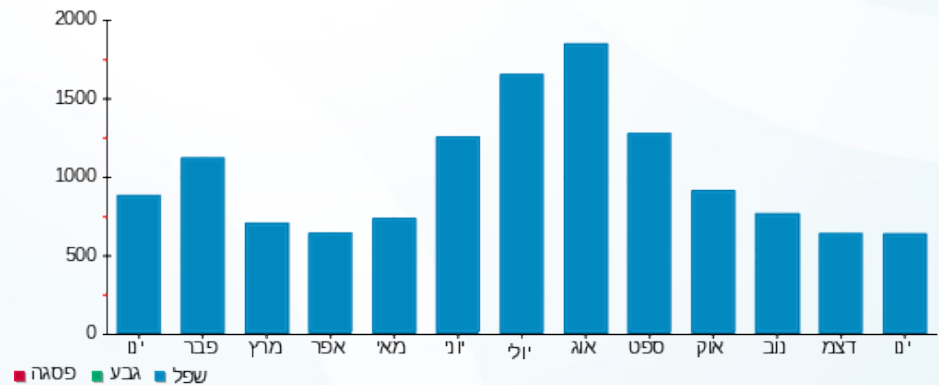



08/02/26 תאריך הפקדה:
 31/01/26 תאריך קריאה נוכחית:
 01/01/26 תאריך קריאה קודמת:

שם דייר: זמל דביר וטל - 2051B
 שם אתר: קיבוץ להבות חביבה

לקוח/ה נכבד/ה, אנו מתכבדים להגיש את חישוב צריכת החשמל לתקופה 01/01/26 - 31/01/26:

זמל דביר וטל - 1 - (0x0)70046926 - 2051B

סוג תעריף	סוג צריכה	קריאה קודמת	קריאה נוכחית	סה"כ צריכה בקוט"ש	מחיר לקוט"ש בא"ג	סה"כ לתשלום
			31/01/26	01/01/26	פרטי חשבון עבור תאריכים:	
767		45,778.91	46,919.01	1,140.10	54.51	621.47 ₪

סה"כ לדייר:

שיא ביקוש	סה"כ
9.06	1,140.10
	621.47 ₪

26.25 ₪	תשלום קבוע תשלום עבור גודל חיבור בKVA (0x0) סה"כ מע"מ 18.00%	ת.ד 430
0.00 ₪		
647.72 ₪		
116.59 ₪		
764.31 ₪	סה"כ לתשלום	כולל מע"מ

הסטוריית צריכה בקוט"ש



08/02/26 תאריך הפקה:
 31/01/26 תאריך קריאה נוכחית:
 01/01/26 תאריך קריאה קודמת:

שם דייר: חאיק אורי ועל - 2401A
 שם אתר: קיבוץ להבות חביבה

לקוח/ה נכבד/ה, אנו מתכבדים להגיש את חישוב צריכת החשמל לתקופה 01/01/26 - 31/01/26:

חאיק אורי ועל - 1 - 81026355 (0x0) - 2401A

סה"כ לתשלום	מחיר לקוט"ש בא"ג	סה"כ צריכה בקוט"ש	קריאה נוכחית	קריאה קודמת	סוג צריכה	סוג תעריף
			31/01/26	01/01/26	פרטי חשבון עבור תאריכים:	
₪ 846.92	54.51	1,553.70	109,624.10	108,070.40		767

סה"כ לדייר:

שיא ביקוש	סה"כ
11.74	1,553.70
	₪ 846.92

₪ 26.25	תשלום קבוע	
₪ 0.00	תשלום עבור גודל חיבור בKVA (0x0)	
₪ 873.17	סה"כ	
₪ 157.17	מע"מ 18.00%	
₪ 1,030.34	סה"כ לתשלום	כולל מע"מ

הסטוריית צריכה בקוט"ש





08/02/26 תאריך הפקדה:
 31/01/26 תאריך קריאה נוכחית:
 01/01/26 תאריך קריאה קודמת:

שם דייר: חאיק שאול - 2101B
 שם אתר: קיבוץ להבות חביבה

לקוח/ה נכבד/ה, אנו מתכבדים להגיש את חישוב צריכת החשמל לתקופה 01/01/26 - 31/01/26:

חאיק שאול - 1 - 81024611 (0x0) - 2101B

סוג תעריף	סוג צריכה	קריאה קודמת	קריאה נוכחית	סה"כ צריכה בקוט"ש	מחיר לקוט"ש בא"ג	סה"כ לתשלום
פרטי חשבון עבור תאריכים:		01/01/26	31/01/26			
767		66,199.02	68,118.06	1,919.04	54.51	1,046.07 ₪

סה"כ לדייר:

שיא ביקוש	סה"כ
10.86	1,919.04
	1,046.07 ₪

תשלום קבוע	תשלום עבור גודל חיבור בKVA (0x0)	סה"כ	מע"מ 18.00%	סה"כ לתשלום	ת.ד 66
26.25 ₪	0.00 ₪	1,072.32 ₪	193.02 ₪	1,265.34 ₪	כולל מע"מ

הסטוריית צריכה בקוט"ש



08/02/26 תאריך הפקדה:
 31/01/26 תאריך קריאה נוכחית:
 01/01/26 תאריך קריאה קודמת:

שם דייר: חגבי (נווה) רותם ואלון - 3631B
 שם אתר: קיבוץ להבות חביבה

לקוח/ה נכבד/ה, אנו מתכבדים להגיש את חישוב צריכת החשמל לתקופה 01/01/26 - 31/01/26:

חגבי (נווה) רותם ואלון - 1 - 81026166 (0x0) - 3631B

סה"כ לתשלום	מחיר לקוט"ש בא"ג	סה"כ צריכה בקוט"ש	קריאה נוכחית	קריאה קודמת	סוג צריכה	סוג תעריף
			31/01/26	01/01/26	פרטי חשבון עבור תאריכים:	
₪ 713.39	54.51	1,308.74	133,249.30	131,940.56		767

סה"כ לדייר:

שיא ביקוש	סה"כ
9.80	1,308.74
	₪ 713.39

₪ 26.25	תשלום קבוע תשלום עבור גודל חיבור בKVA (0x0) סה"כ מע"מ 18.00%	ת.ד 36
₪ 0.00		
₪ 739.64		
₪ 133.14		
₪ 872.78	סה"כ לתשלום	כולל מע"מ

הסטוריית צריכה בקוט"ש





08/02/26 תאריך הפקדה:
 31/01/26 תאריך קריאה נוכחית:
 01/01/26 תאריך קריאה קודמת:

שם דייר: חזן אמיר ולירן - 2112B
 שם אתר: קיבוץ להבות חביבה

לקוח/ה נכבד/ה, אנו מתכבדים להגיש את חישוב צריכת החשמל לתקופה 01/01/26 - 31/01/26:

חזן אמיר ולירן - 1 - 81025766(0x0) - 2112B

סוג תעריף	סוג צריכה	קריאה קודמת	קריאה נוכחית	סה"כ צריכה בקוט"ש	מחיר לקוט"ש בא"ג	סה"כ לתשלום
פרטי חשבון עבור תאריכים:		01/01/26	31/01/26			
767		294,326.60	298,004.97	3,678.36	54.51	2,005.08 ₪

סה"כ לדייר:

שיא ביקוש	סה"כ
17.79	3,678.36
	2,005.08 ₪

ת.ד 6	תשלום קבוע	תשלום עבור גודל חיבור בKVA (0x0)	סה"כ	מע"מ 18.00%	סה"כ לתשלום	כולל מע"מ
	26.25 ₪					
	0.00 ₪					
	2,031.33 ₪					
	365.64 ₪					
	2,396.97 ₪					

הסטוריית צריכה בקוט"ש

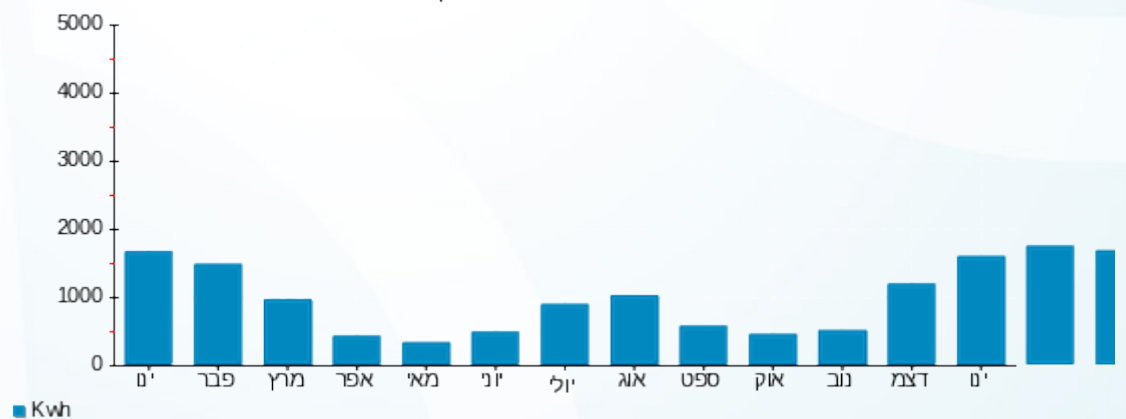



08/02/26 תאריך הפקדה:
 31/01/26 תאריך קריאה נוכחית:
 01/01/26 תאריך קריאה קודמת:

שם דייר: חן שגיא וגני - 3012K
 שם אתר: קיבוץ להבות חביבה

לקוח/ה נכבד/ה, אנו מתכבדים להגיש את חישוב צריכת החשמל לתקופה 01/01/26 - 31/01/26:

חן שגיא וגני - 1 - 81025286(0x0) - 3012K

סוג תעריף	סוג צריכה	קריאה קודמת	קריאה נוכחית	סה"כ צריכה בקוט"ש	מחיר לקוט"ש בא"ג	סה"כ לתשלום
			31/01/26	01/01/26	פרטי חשבון עבור תאריכים:	
767		182,762.36	184,379.28	1,616.92	54.51	881.39 ₪

סה"כ לדייר:

שיא ביקוש	סה"כ
11.20	1,616.92
	881.39 ₪

26.25 ₪	תשלום קבוע תשלום עבור גודל חיבור בKVA (0x0) סה"כ מע"מ 18.00%	ת.ד 448
0.00 ₪		
907.64 ₪		
163.37 ₪		
1,071.01 ₪	סה"כ לתשלום	כולל מע"מ

הסטוריית צריכה בקוט"ש





08/02/26 תאריך הפקדה:
 31/01/26 תאריך קריאה נוכחית:
 01/01/26 תאריך קריאה קודמת:

שם דייר: חנש ביבר אלינור - 3563B
 שם אתר: קיבוץ להבות חביבה

לקוח/ה נכבד/ה, אנו מתכבדים להגיש את חישוב צריכת החשמל לתקופה 01/01/26 - 31/01/26:

חנש ביבר אלינור - 1 - 81025796(0x0) - 3563B

סוג תעריף	סוג צריכה	קריאה קודמת	קריאה נוכחית	סה"כ צריכה בקוט"ש	מחיר לקוט"ש בא"ג	סה"כ לתשלום
פרטי חשבון עבור תאריכים:		01/01/26	31/01/26			
757		65,539.06	66,652.71	1,113.66	54.51	607.05 ₪

סה"כ לדייר:

שיא ביקוש	סה"כ
7.17	1,113.66
	607.05 ₪

21.18 ₪	תשלום קבוע	ת.ד 296
0.00 ₪	תשלום עבור גודל חיבור בKVA (0x0)	
628.23 ₪	סה"כ	
113.08 ₪	מע"מ 18.00%	
741.32 ₪	סה"כ לתשלום	כולל מע"מ

הסטוריית צריכה בקוט"ש





08/02/26

תאריך הפקה:

שם דייר: חנש סתו - 3701B

31/01/26

תאריך קריאה נוכחית:

שם אתר: קיבוץ להבות חביבה

01/01/26

תאריך קריאה קודמת:

לקוח/ה נכבד/ה, אנו מתכבדים להגיש את חישוב צריכת החשמל לתקופה 01/01/26 - 31/01/26:

חנש סתו - 1 - 81025682(0x0) - 3701B

סה"כ לתשלום	מחיר לקוט"ש בא"ג	סה"כ צריכה בקוט"ש	קריאה נוכחית	קריאה קודמת	סוג צריכה	סוג תעריף
			31/01/26	01/01/26		פרטי חשבון עבור תאריכים:
₪ 399.78	97.74	409.02	30,004.16	29,595.14	פסגה	777
₪ 0.00	0.00	0.00	19,764.54	19,764.54	גבע	778
₪ 262.38	40.22	652.37	55,604.21	54,951.84	שפל	779

סה"כ לדייר:

שיא ביקוש	סה"כ	שפל	גבע	פסגה
8.50	1,061.39	652.37	0.00	409.02
	₪ 662.16	₪ 262.38	₪ 0.00	₪ 399.78

סה"כ צריכה

סה"כ לתשלום

₪ 40.74	תשלום קבוע תשלום עבור גודל חיבור בKVA (0x0) סה"כ מע"מ 18.00%	סה"כ לתשלום	ת.ד 238
₪ 0.00			
₪ 702.90			
₪ 126.52			
₪ 829.42			כולל מע"מ

הסטוריית צריכה בקוט"ש

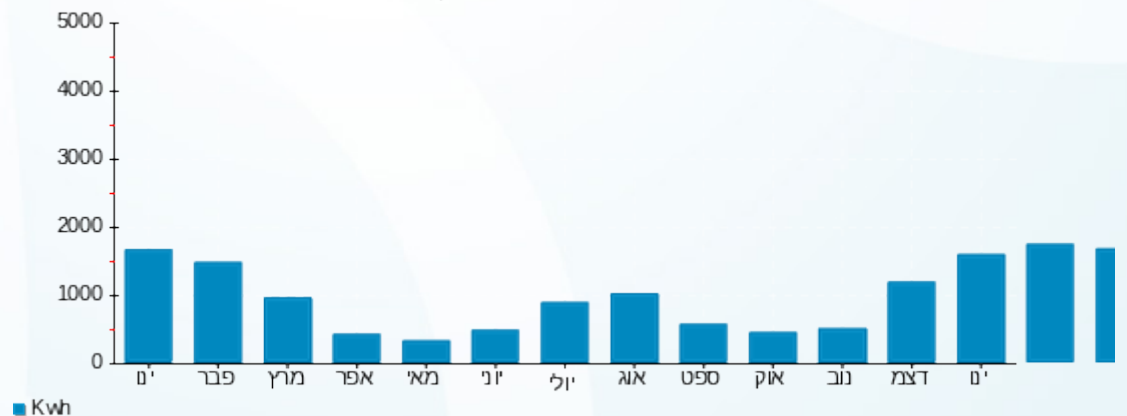

08/02/26 תאריך הפקדה:
 31/01/26 תאריך קריאה נוכחית:
 01/01/26 תאריך קריאה קודמת:

שם דייר: חגש רותי וסעדי - 3282K
 שם אתר: קיבוץ להבות חביבה

לקוח/ה נכבד/ה, אנו מתכבדים להגיש את חישוב צריכת החשמל לתקופה 01/01/26 - 31/01/26:

חגש רותי וסעדי - 1 - 3282K - (0x0)81025440

סוג תעריף	סוג צריכה	קריאה קודמת	קריאה נוכחית	סה"כ צריכה בקוט"ש	מחיר לקוט"ש בא"ג	סה"כ לתשלום
פרטי חשבון עבור תאריכים:		01/01/26	31/01/26			
767		132,086.97	133,133.80	1,046.82	54.51	570.62 ₪

סה"כ לדייר:

שיא ביקוש	סה"כ
7.97	1,046.82
	570.62 ₪

ת.ד 444	תשלום קבוע	26.25 ₪
	תשלום עבור גודל חיבור בKVA (0x0)	0.00 ₪
	סה"כ	596.87 ₪
	מע"מ 18.00%	107.44 ₪
כולל מע"מ	סה"כ לתשלום	704.31 ₪

הסטוריית צריכה בקוט"ש



08/02/26 תאריך הפקדה:
 31/01/26 תאריך קריאה נוכחית:
 01/01/26 תאריך קריאה קודמת:

שם דייר: טוכבנד רז ושירה - 2712A
 שם אתר: קיבוץ להבות חביבה

לקוח/ה נכבד/ה, אנו מתכבדים להגיש את חישוב צריכת החשמל לתקופה 01/01/26 - 31/01/26:

טוכבנד רז ושירה - 1 - 2712A - (0x0)81025318

סוג תעריף	סוג צריכה	קריאה קודמת	קריאה נוכחית	סה"כ צריכה בקוט"ש	מחיר לקוט"ש בא"ג	סה"כ לתשלום
פרטי חשבון עבור תאריכים:		01/01/26	31/01/26			
767		248,822.60	251,744.20	2,921.60	54.51	1,592.57 ₪

סה"כ לדייר:

שיא ביקוש	סה"כ
12.66	2,921.60
	1,592.57 ₪

ת.ד 436	תשלום קבוע	26.25 ₪
	תשלום עבור גודל חיבור בKVA (0x0)	0.00 ₪
	סה"כ	1,618.82 ₪
	מע"מ 18.00%	291.39 ₪
כולל מע"מ	סה"כ לתשלום	1,910.20 ₪

הסטוריית צריכה בקוט"ש



08/02/26 תאריך הפקדה:
 31/01/26 תאריך קריאה נוכחית:
 01/01/26 תאריך קריאה קודמת:

שם דייר: טל דודו ודבורה - 2561A
 שם אתר: קיבוץ להבות חביבה

לקוח/ה נכבד/ה, אנו מתכבדים להגיש את חישוב צריכת החשמל לתקופה 01/01/26 - 31/01/26:

טל דודו ודבורה - 1 - 2561A - (0x0)81026476

סוג תעריף	סוג צריכה	קריאה קודמת	קריאה נוכחית	סה"כ צריכה בקוט"ש	מחיר לקוט"ש בא"ג	סה"כ לתשלום
פרטי חשבון עבור תאריכים:		01/01/26	31/01/26			
767		157,806.04	159,805.73	1,999.69	54.51	1,090.03 ₪

סה"כ לדייר:

שיא ביקוש	סה"כ
9.64	1,999.69
	1,090.03 ₪

26.25 ₪	תשלום קבוע תשלום עבור גודל חיבור בKVA (0x0) סה"כ מע"מ 18.00%	ת.ד 250
0.00 ₪		
1,116.28 ₪		
200.93 ₪		
1,317.21 ₪	סה"כ לתשלום	כולל מע"מ

הסטוריית צריכה בקוט"ש

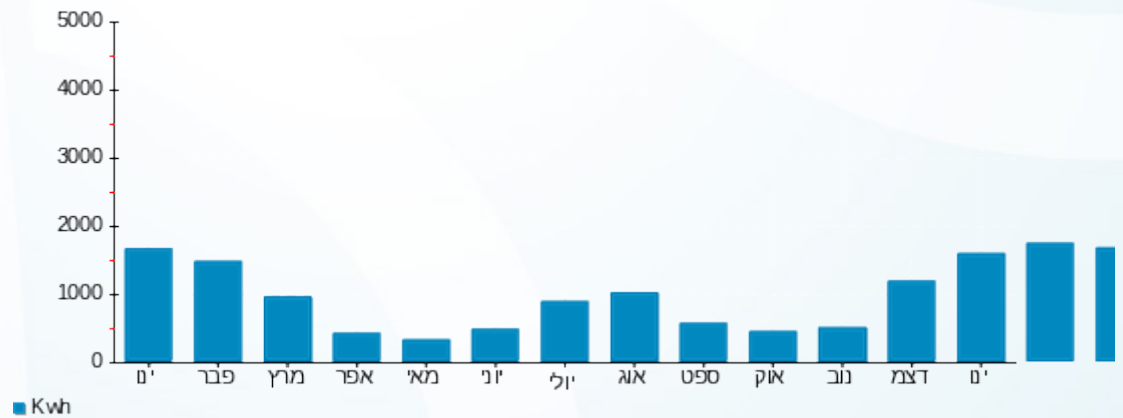



08/02/26 תאריך הפקדה:
 31/01/26 תאריך קריאה נוכחית:
 01/01/26 תאריך קריאה קודמת:

שם דייר: טנא נדב ואביבית - 3682B
 שם אתר: קיבוץ להבות חביבה

לקוח/ה נכבד/ה, אנו מתכבדים להגיש את חישוב צריכת החשמל לתקופה 01/01/26 - 31/01/26:

טנא נדב ואביבית - 1 - 81025725(0x0) - 3682B

סוג תעריף	סוג צריכה	קריאה קודמת	קריאה נוכחית	סה"כ צריכה בקוט"ש	מחיר לקוט"ש בא"ג	סה"כ לתשלום
פרטי חשבון עבור תאריכים:		01/01/26	31/01/26			
767		96,612.91	97,597.18	984.27	54.51	536.53 ₪

סה"כ לדייר:

שיא ביקוש	סה"כ
11.59	984.27
	536.53 ₪

26.25 ₪	תשלום קבוע תשלום עבור גודל חיבור בKVA (0x0) סה"כ מע"מ 18.00%	ת.ד 297
0.00 ₪		
562.78 ₪		
101.30 ₪		
664.08 ₪	סה"כ לתשלום	כולל מע"מ

הסטוריית צריכה בקוט"ש

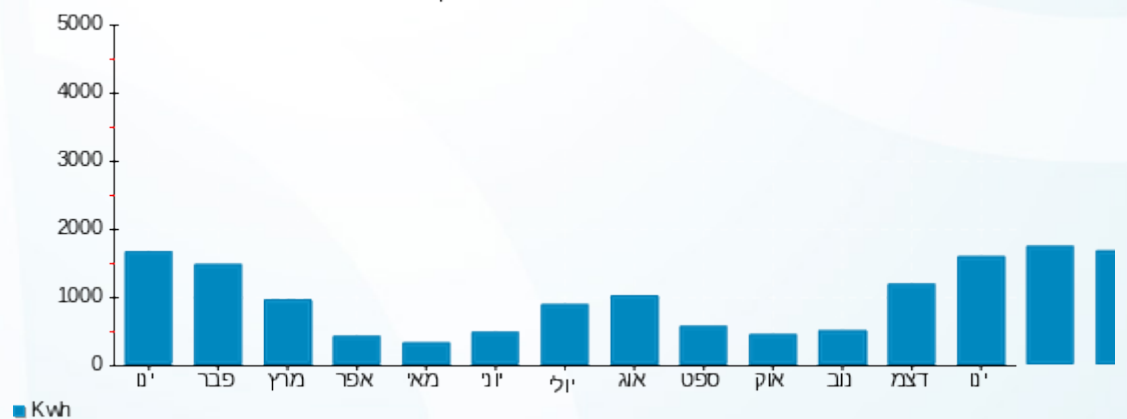

08/02/26 תאריך הפקדה:
 31/01/26 תאריך קריאה נוכחית:
 01/01/26 תאריך קריאה קודמת:

שם דייר: טנבוים (סגל) סיגלית וחו - 3632B
 שם אתר: קיבוץ להבות חביבה

לקוח/ה נכבד/ה, אנו מתכבדים להגיש את חישוב צריכת החשמל לתקופה 01/01/26 - 31/01/26:

טנבוים (סגל) סיגלית וחו - 1 - 81026460 (0x0) - 3632B

סוג תעריף	סוג צריכה	קריאה קודמת	קריאה נוכחית	סה"כ צריכה בקוט"ש	מחיר לקוט"ש בא"ג	סה"כ לתשלום
פרטי חשבון עבור תאריכים:						
777	פסגה	01/01/26	31/01/26	374.80	97.74	366.33 ₪
778	גבע	14,335.42	14,335.42	0.00	0.00	0.00 ₪
779	שפל	39,144.73	39,988.40	843.67	40.22	339.33 ₪

סה"כ לדייר:

פסגה	גבע	שפל	סה"כ	שיא ביקוש
374.80	0.00	843.67	1,218.48	10.68
366.33 ₪	0.00 ₪	339.33 ₪	705.66 ₪	

סה"כ צריכה
סה"כ לתשלום

237 ת.ד.	תשלום קבוע	40.74 ₪
	תשלום עבור גודל חיבור בKVA (0x0)	0.00 ₪
	סה"כ	746.40 ₪
	מע"מ 18.00%	134.35 ₪
כולל מע"מ	סה"כ לתשלום	880.75 ₪

הסטוריית צריכה בקוט"ש

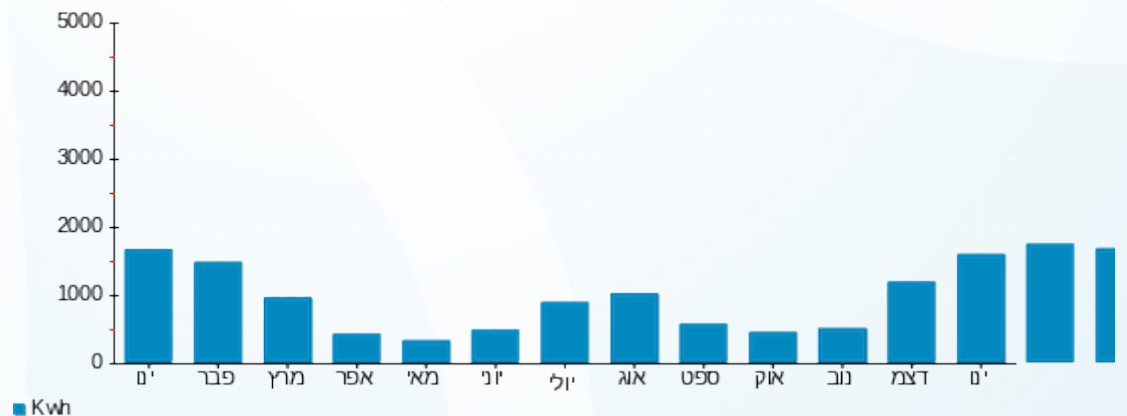

08/02/26 תאריך הפקה:
 31/01/26 תאריך קריאה נוכחית:
 01/01/26 תאריך קריאה קודמת:

שם דייר: ידן אמנון (פג עמית ויעל) - 2191B
 שם אתר: קיבוץ להבות חביבה

לקוח/ה נכבד/ה, אנו מתכבדים להגיש את חישוב צריכת החשמל לתקופה 01/01/26 - 31/01/26:

ידן אמנון (פג עמית ויעל) - 1 - 81025659 (0x0) - 2191B

סוג תעריף	סוג צריכה	קריאה קודמת	קריאה נוכחית	סה"כ צריכה בקוט"ש	מחיר לקוט"ש בא"ג	סה"כ לתשלום
פרטי חשבון עבור תאריכים:		01/01/26	31/01/26			
767		176,654.23	177,312.01	657.78	54.51	358.56 ₪

סה"כ לדייר:

סה"כ	שיא ביקוש
657.78	6.65
358.56 ₪	

ת.ד	תשלום קבוע	תשלום עבור גודל חיבור בKVA (0x0)	סה"כ	מע"מ 18.00%	סה"כ לתשלום	כולל מע"מ
63	26.25 ₪	0.00 ₪	384.81 ₪	69.27 ₪	454.07 ₪	

התפלגות חיוב בש"ח לפי תעו"ז

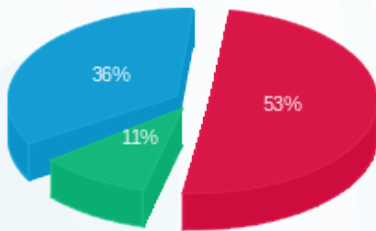

פסגה (189.87 ₪) ■
 גבע (38.53 ₪) ■
 שפל (130.16 ₪) ■

הסטוריית צריכה בקוט"ש

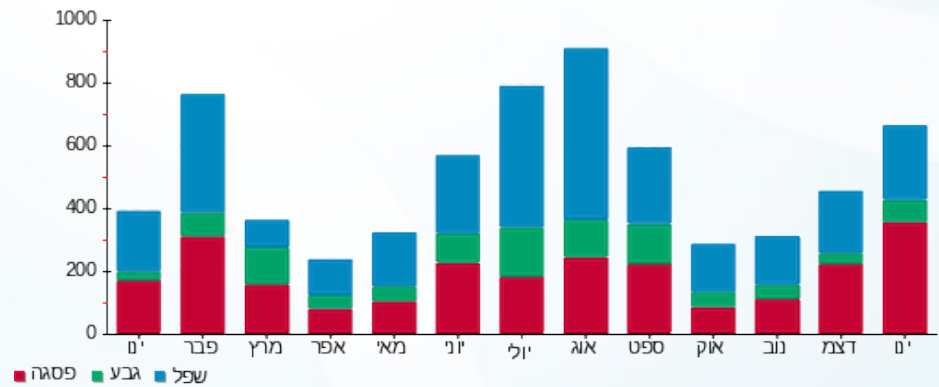



08/02/26 תאריך הפקדה:
 31/01/26 תאריך קריאה נוכחית:
 01/01/26 תאריך קריאה קודמת:

שם דייר: ידן רוטי - 3112K
 שם אתר: קיבוץ להבות חביבה

לקוח/ה נכבד/ה, אנו מתכבדים להגיש את חישוב צריכת החשמל לתקופה 01/01/26 - 31/01/26:

ידן רוטי - 1 - 3112K - (0x0)81026024

סה"כ לתשלום	מחיר לקוט"ש בא"ג	סה"כ צריכה בקוט"ש	קריאה נוכחית	קריאה קודמת	סוג צריכה	סוג תעריף
			31/01/26	01/01/26	פרטי חשבון עבור תאריכים:	
₪ 432.35	54.51	793.16	125,568.52	124,775.36		757

סה"כ לדייר:

שיא ביקוש	סה"כ
6.86	793.16
	₪ 432.35

₪ 21.18	תשלום קבוע תשלום עבור גודל חיבור בKVA (0x0) סה"כ מע"מ 18.00%	ת.ד 384
₪ 0.00		
₪ 453.53		
₪ 81.64		
₪ 535.17	סה"כ לתשלום	כולל מע"מ

הסטוריית צריכה בקוט"ש





08/02/26 תאריך הפקדה:
 31/01/26 תאריך קריאה נוכחית:
 01/01/26 תאריך קריאה קודמת:

שם דייר: יוגב רז ומיטל- 2632B
 שם אתר: קיבוץ להבות חביבה

לקוח/ה נכבד/ה, אנו מתכבדים להגיש את חישוב צריכת החשמל לתקופה 01/01/26 - 31/01/26:

סוסיסה סימה ואבי - 1 - 81025272(0x0) - 2632B

סה"כ לתשלום	מחיר לקוט"ש בא"ג	סה"כ צריכה בקוט"ש	קריאה נוכחית	קריאה קודמת	סוג צריכה	סוג תעריף
			31/01/26	01/01/26	פרטי חשבון עבור תאריכים:	
1,443.72 ₪	54.51	2,648.53	211,413.54	208,765.01		767

סה"כ לדייר:

שיא ביקוש	סה"כ
14.19	2,648.53
	1,443.72 ₪

26.25 ₪	תשלום קבוע תשלום עבור גודל חיבור בKVA (0x0) סה"כ מע"מ 18.00%	ת.ד 252
0.00 ₪		
1,469.97 ₪		
264.59 ₪		
1,734.56 ₪	סה"כ לתשלום	כולל מע"מ

הסטוריית צריכה בקוט"ש



08/02/26 תאריך הפקדה:
 31/01/26 תאריך קריאה נוכחית:
 01/01/26 תאריך קריאה קודמת:

שם דייר: יוחאי יחיאל ושילה - 2801A
 שם אתר: קיבוץ להבות חביבה

לקוח/ה נכבד/ה, אנו מתכבדים להגיש את חישוב צריכת החשמל לתקופה 01/01/26 - 31/01/26:

יוחאי יחיאל ושילה - 1 - 81025674 (0x0) - 2801A

סה"כ לתשלום	מחיר לקוט"ש בא"ג	סה"כ צריכה בקוט"ש	קריאה נוכחית	קריאה קודמת	סוג צריכה	סוג תעריף
			31/01/26	01/01/26		פרטי חשבון עבור תאריכים:
₪ 587.17	54.51	1,077.18	139,651.68	138,574.50		767

סה"כ לדייר:

שיא ביקוש	סה"כ
9.15	1,077.18
	₪ 587.17

₪ 26.25	תשלום קבוע	ת.ד 5
₪ 0.00	תשלום עבור גודל חיבור בKVA (0x0)	
₪ 613.42	סה"כ	
₪ 110.42	מע"מ 18.00%	
₪ 723.84	סה"כ לתשלום	כולל מע"מ

הסטוריית צריכה בקוט"ש





08/02/26 תאריך הפקדה:
 31/01/26 תאריך קריאה נוכחית:
 01/01/26 תאריך קריאה קודמת:

שם דייר: יניב לאה וחיליק - 3552B
 שם אתר: קיבוץ להבות חביבה

לקוח/ה נכבד/ה, אנו מתכבדים להגיש את חישוב צריכת החשמל לתקופה 01/01/26 - 31/01/26:

יניב לאה וחיליק - 1 - 0x0)81026070 - 3552B

סוג תעריף	סוג צריכה	קריאה קודמת	קריאה נוכחית	סה"כ צריכה בקוט"ש	מחיר לקוט"ש בא"ג	סה"כ לתשלום
פרטי חשבון עבור תאריכים:		01/01/26	31/01/26			
767		116,939.75	118,350.74	1,410.98	54.51	769.13 ₪

סה"כ לדייר:

שיא ביקוש	סה"כ
9.02	1,410.98
	769.13 ₪

26.25 ₪	תשלום קבוע	ת.ד 438
0.00 ₪	תשלום עבור גודל חיבור בKVA (0x0)	
795.38 ₪	סה"כ	
143.17 ₪	מע"מ 18.00%	
938.55 ₪	סה"כ לתשלום	כולל מע"מ

הסטוריית צריכה בקוט"ש





08/02/26 תאריך הפקדה:
 31/01/26 תאריך קריאה נוכחית:
 01/01/26 תאריך קריאה קודמת:

שם דייר: יסעור שירז וגיא - 2671B
 שם אתר: קיבוץ להבות חביבה

לקוח/ה נכבד/ה, אנו מתכבדים להגיש את חישוב צריכת החשמל לתקופה 01/01/26 - 31/01/26:

יסעור שירז וגיא - 1 - 2671B - (0x0)81026028

סוג תעריף	סוג צריכה	קריאה קודמת	קריאה נוכחית	סה"כ צריכה בקוט"ש	מחיר לקוט"ש בא"ג	סה"כ לתשלום
פרטי חשבון עבור תאריכים:		01/01/26	31/01/26			
767		128,847.42	131,408.39	2,560.96	54.51	1,395.98 ₪

סה"כ לדייר:

שיא ביקוש	סה"כ
20.91	2,560.96
	1,395.98 ₪

26.25 ₪	תשלום קבוע תשלום עבור גודל חיבור בKVA (0x0) סה"כ מע"מ 18.00%	ת.ד 21
0.00 ₪		
1,422.23 ₪		
256.00 ₪		
1,678.23 ₪	סה"כ לתשלום	כולל מע"מ

הסטוריית צריכה בקוט"ש



08/02/26 תאריך הפקדה:
 31/01/26 תאריך קריאה נוכחית:
 01/01/26 תאריך קריאה קודמת:

שם דייר: יעקובוביץ קרן ורגב - 2012B
 שם אתר: קיבוץ להבות חביבה

לקוח/ה נכבד/ה, אנו מתכבדים להגיש את חישוב צריכת החשמל לתקופה 01/01/26 - 31/01/26:

יעקובוביץ קרן ורגב - 1 - (0x0)81021628 - 2012B

סה"כ לתשלום	מחיר לקוט"ש בא"ג	סה"כ צריכה בקוט"ש	קריאה נוכחית	קריאה קודמת	סוג צריכה	סוג תעריף
			31/01/26	01/01/26		פרטי חשבון עבור תאריכים:
₪ 655.52	54.51	1,202.57	74,812.10	73,609.52		517

סה"כ לדייר:

שיא ביקוש	סה"כ
9.56	1,202.57
	₪ 655.52

₪ 26.25	תשלום קבוע תשלום עבור גודל חיבור בKVA (0x0) סה"כ מע"מ 18.00%	ת.ד 401
₪ 0.00		
₪ 681.77		
₪ 122.72		
₪ 804.49	סה"כ לתשלום	כולל מע"מ

הסטוריית צריכה בקוט"ש





08/02/26 תאריך הפקדה:
 31/01/26 תאריך קריאה נוכחית:
 01/01/26 תאריך קריאה קודמת:

שם דייר: יצחקי יונה וסוזן - 3111K
 שם אתר: קיבוץ להבות חביבה

לקוח/ה נכבד/ה, אנו מתכבדים להגיש את חישוב צריכת החשמל לתקופה 01/01/26 - 31/01/26:

יצחקי יונה וסוזן - 1 - 81026039 (0x0) - 3111K

סוג תעריף	סוג צריכה	קריאה קודמת	קריאה נוכחית	סה"כ צריכה בקוט"ש	מחיר לקוט"ש בא"ג	סה"כ לתשלום
פרטי חשבון עבור תאריכים:		01/01/26	31/01/26			
767		121,923.26	122,997.84	1,074.58	54.51	585.76 ₪

סה"כ לדייר:

שיא ביקוש	סה"כ
7.84	1,074.58
	585.76 ₪

26.25 ₪	תשלום קבוע תשלום עבור גודל חיבור בKVA (0x0) סה"כ מע"מ 18.00%	ת.ד 334
0.00 ₪		
612.01 ₪		
110.16 ₪		
722.17 ₪	סה"כ לתשלום	כולל מע"מ

הסטוריית צריכה בקוט"ש





08/02/26 תאריך הפקדה:
 31/01/26 תאריך קריאה נוכחית:
 01/01/26 תאריך קריאה קודמת:

שם דייר: יצחקי רן - 3022K
 שם אתר: קיבוץ להבות חביבה

לקוח/ה נכבד/ה, אנו מתכבדים להגיש את חישוב צריכת החשמל לתקופה 01/01/26 - 31/01/26:

יצחקי רן - 1 - 81024442 (0x0) - 3022K

סוג תעריף	סוג צריכה	קריאה קודמת	קריאה נוכחית	סה"כ צריכה בקוט"ש	מחיר לקוט"ש בא"ג	סה"כ לתשלום
פרטי חשבון עבור תאריכים:		01/01/26	31/01/26			
767		188,400.37	190,175.72	1,775.35	54.51	967.75 ₪

סה"כ לדייר:

שיא ביקוש	סה"כ
9.14	1,775.35
	967.75 ₪

ת.ד 1	תשלום קבוע	תשלום עבור גודל חיבור בKVA (0x0)	סה"כ
	26.25 ₪		994.00 ₪
	0.00 ₪		178.92 ₪
		מע"מ 18.00%	
כולל מע"מ	1,172.91 ₪	סה"כ לתשלום	

הסטוריית צריכה בקוט"ש



08/02/26 תאריך הפקדה:
 31/01/26 תאריך קריאה נוכחית:
 01/01/26 תאריך קריאה קודמת:

שם דייר: ירון יובל והדס - 2402A
 שם אתר: קיבוץ להבות חביבה

לקוח/ה נכבד/ה, אנו מתכבדים להגיש את חישוב צריכת החשמל לתקופה 01/01/26 - 31/01/26:

ירון יובל והדס - 1 - (0x0)81026009 - 2402A

סוג תעריף	סוג צריכה	קריאה קודמת	קריאה נוכחית	סה"כ צריכה בקוט"ש	מחיר לקוט"ש בא"ג	סה"כ לתשלום
פרטי חשבון עבור תאריכים:		01/01/26	31/01/26			
757		98,744.59	100,237.17	1,492.59	54.51	813.61 ₪

סה"כ לדייר:

שיא ביקוש	סה"כ
10.78	1,492.59
	813.61 ₪

21.18 ₪	תשלום קבוע	
0.00 ₪	תשלום עבור גודל חיבור בKVA (0x0)	
834.79 ₪	סה"כ	
150.26 ₪	מע"מ 18.00%	
985.05 ₪	סה"כ לתשלום	כולל מע"מ

הסטוריית צריכה בקוט"ש





08/02/26 תאריך הפקה:
 31/01/26 תאריך קריאה נוכחית:
 01/01/26 תאריך קריאה קודמת:

שם דייר: ישראלי אורי - 2071B
 שם אתר: קיבוץ להבות חביבה

לקוח/ה נכבד/ה, אנו מתכבדים להגיש את חישוב צריכת החשמל לתקופה 01/01/26 - 31/01/26:

ישראלי אורי - 1 - (0x0)81025509 - 2071B

סוג תעריף	סוג צריכה	קריאה קודמת	קריאה נוכחית	סה"כ צריכה בקוט"ש	מחיר לקוט"ש בא"ג	סה"כ לתשלום
פרטי חשבון עבור תאריכים:		01/01/26	31/01/26			
767		67,227.82	68,720.03	1,492.21	54.51	813.40 ₪

סה"כ לדייר:

שיא ביקוש	סה"כ
15.43	1,492.21
	813.40 ₪

26.25 ₪	תשלום קבוע	
0.00 ₪	תשלום עבור גודל חיבור בKVA (0x0)	
839.65 ₪	סה"כ	
151.14 ₪	מע"מ 18.00%	
990.79 ₪	סה"כ לתשלום	כולל מע"מ

הסטוריית צריכה בקוט"ש



08/02/26 תאריך הפקדה:
 31/01/26 תאריך קריאה נוכחית:
 01/01/26 תאריך קריאה קודמת:

שם דייר: כהן ברק ודקל עדי - 3113K
 שם אתר: קיבוץ להבות חביבה

לקוח/ה נכבד/ה, אנו מתכבדים להגיש את חישוב צריכת החשמל לתקופה 01/01/26 - 31/01/26:

כהן ברק ודקל עדי - 1 - 81026484 (0x0) - 3113K

סוג תעריף	סוג צריכה	קריאה קודמת	קריאה נוכחית	סה"כ צריכה בקוט"ש	מחיר לקוט"ש בא"ג	סה"כ לתשלום
פרטי חשבון עבור תאריכים:		01/01/26	31/01/26			
767		65,258.81	65,833.50	574.69	54.51	313.27 ₪

סה"כ לדייר:

שיא ביקוש	סה"כ
8.86	574.69
	313.27 ₪

26.25 ₪	תשלום קבוע תשלום עבור גודל חיבור בKVA (0x0) סה"כ מע"מ 18.00%	ת.ד 357
0.00 ₪		
339.52 ₪		
61.11 ₪		
400.63 ₪	סה"כ לתשלום	כולל מע"מ

הסטוריית צריכה בקוט"ש



08/02/26 תאריך הפקדה:
 31/01/26 תאריך קריאה נוכחית:
 01/01/26 תאריך קריאה קודמת:

שם דייר: כהן ורד ועומר - 3301K
 שם אתר: קיבוץ להבות חביבה

לקוח/ה נכבד/ה, אנו מתכבדים להגיש את חישוב צריכת החשמל לתקופה 01/01/26 - 31/01/26:

כהן ורד ועומר - 1 - 3301K - (0x0)81026441

סוג תעריף	סוג צריכה	קריאה קודמת	קריאה נוכחית	סה"כ צריכה בקוט"ש	מחיר לקוט"ש בא"ג	סה"כ לתשלום
פרטי חשבון עבור תאריכים:		01/01/26	31/01/26			
767		126,166.16	127,646.22	1,480.06	54.51	806.78 ₪

סה"כ לדייר:

שיא ביקוש	סה"כ
8.99	1,480.06
	806.78 ₪

26.25 ₪	תשלום קבוע תשלום עבור גודל חיבור בKVA (0x0) סה"כ מע"מ 18.00%	ת.ד 247
0.00 ₪		
833.03 ₪		
149.95 ₪		
982.98 ₪	סה"כ לתשלום	כולל מע"מ

הסטוריית צריכה בקוט"ש





08/02/26 תאריך הפקדה:
 31/01/26 תאריך קריאה נוכחית:
 01/01/26 תאריך קריאה קודמת:

שם דייר: כהן רגב ונעמה - 7041A
 שם אתר: קיבוץ להבות חביבה

לקוח/ה נכבד/ה, אנו מתכבדים להגיש את חישוב צריכת החשמל לתקופה 01/01/26 - 31/01/26:

כהן רגב ונעמה - 1 - 7041A - (0x0)81025257

סה"כ לתשלום	מחיר לקוט"ש בא"ג	סה"כ צריכה בקוט"ש	קריאה נוכחית	קריאה קודמת	סוג צריכה	סוג תעריף
			31/01/26	01/01/26	פרטי חשבון עבור תאריכים:	
₪ 624.81	54.51	1,146.23	79,069.25	77,923.02		767

סה"כ לדייר:

שיא ביקוש	סה"כ
9.26	1,146.23
	₪ 624.81

₪ 26.25	תשלום קבוע	
₪ 0.00	תשלום עבור גודל חיבור ב-KVA (0x0)	
₪ 651.06	סה"כ	
₪ 117.19	מע"מ 18.00%	
₪ 768.25	סה"כ לתשלום	כולל מע"מ

הסטוריית צריכה בקוט"ש



08/02/26 תאריך הפקדה:
 31/01/26 תאריך קריאה נוכחית:
 01/01/26 תאריך קריאה קודמת:

שם דייר: כרמל אלעד ונועה - 2602A
 שם אתר: קיבוץ להבות חביבה

לקוח/ה נכבד/ה, אנו מתכבדים להגיש את חישוב צריכת החשמל לתקופה 01/01/26 - 31/01/26:

כרמל אלעד ונועה - 1 - 2602A - (0x0)81026483

סוג תעריף	סוג צריכה	קריאה קודמת	קריאה נוכחית	סה"כ צריכה בקוט"ש	מחיר לקוט"ש בא"ג	סה"כ לתשלום
פרטי חשבון עבור תאריכים:		01/01/26	31/01/26			
767		122,284.01	123,671.92	1,387.91	54.51	756.55 ₪

סה"כ לדייר:

שיא ביקוש	סה"כ
10.48	1,387.91
	756.55 ₪

26.25 ₪	תשלום קבוע	ת.ד. 390
0.00 ₪	תשלום עבור גודל חיבור ב-KVA (0x0)	
782.80 ₪	סה"כ	
140.90 ₪	מע"מ 18.00%	
923.70 ₪	סה"כ לתשלום	כולל מע"מ

הסטוריית צריכה בקוט"ש



08/02/26 תאריך הפקדה:
 31/01/26 תאריך קריאה נוכחית:
 01/01/26 תאריך קריאה קודמת:

שם דייר: כרמלי קרן ואלי - 2631B
 שם אתר: קיבוץ להבות חביבה

לקוח/ה נכבד/ה, אנו מתכבדים להגיש את חישוב צריכת החשמל לתקופה 01/01/26 - 31/01/26:

כרמלי קרן ואלי - 1 - (0x0)81024459 - 2631B

סוג תעריף	סוג צריכה	קריאה קודמת	קריאה נוכחית	סה"כ צריכה בקוט"ש	מחיר לקוט"ש בא"ג	סה"כ לתשלום
פרטי חשבון עבור תאריכים:		01/01/26	31/01/26			
767		137,581.00	138,951.19	1,370.19	54.51	746.89 ₪

סה"כ לדייר:

שיא ביקוש	סה"כ
10.02	1,370.19
	746.89 ₪

26.25 ₪	תשלום קבוע תשלום עבור גודל חיבור בKVA (0x0) סה"כ מע"מ 18.00%	ת.ד 367
0.00 ₪		
773.14 ₪		
139.17 ₪		
912.31 ₪	סה"כ לתשלום	כולל מע"מ

הסטוריית צריכה בקוט"ש



08/02/26 תאריך הפקדה:
 31/01/26 תאריך קריאה נוכחית:
 01/01/26 תאריך קריאה קודמת:

שם דייר: לבל רפי וירדן - 2791A
 שם אתר: קיבוץ להבות חביבה

לקוח/ה נכבד/ה, אנו מתכבדים להגיש את חישוב צריכת החשמל לתקופה 01/01/26 - 31/01/26:

לבל רפי וירדן - 1 - 2791A - (0x0)81026622

סוג תעריף	סוג צריכה	קריאה קודמת	קריאה נוכחית	סה"כ צריכה בקוט"ש	מחיר לקוט"ש בא"ג	סה"כ לתשלום
פרטי חשבון עבור תאריכים:		01/01/26	31/01/26			
767		113,403.13	113,983.94	580.81	54.51	316.60 ₪

סה"כ לדייר:

שיא ביקוש	סה"כ
8.16	580.81
	316.60 ₪

26.25 ₪	תשלום קבוע	ת.ד 8
0.00 ₪	תשלום עבור גודל חיבור בKVA (0x0)	
342.85 ₪	סה"כ	
61.71 ₪	מע"מ 18.00%	
404.56 ₪	סה"כ לתשלום	כולל מע"מ

הסטוריית צריכה בקוט"ש



08/02/26 תאריך הפקדה:
 31/01/26 תאריך קריאה נוכחית:
 01/01/26 תאריך קריאה קודמת:

שם דייר: לבנטר עמית ויינית - 2811A
 שם אתר: קיבוץ להבות חביבה

לקוח/ה נכבד/ה, אנו מתכבדים להגיש את חישוב צריכת החשמל לתקופה 01/01/26 - 31/01/26:

לבנטר עמית ויינית - 1 - (0x0)81025737 - 2811A

סוג תעריף	סוג צריכה	קריאה קודמת	קריאה נוכחית	סה"כ צריכה בקוט"ש	מחיר לקוט"ש בא"ג	סה"כ לתשלום
פרטי חשבון עבור תאריכים:		01/01/26	31/01/26			
767		130,729.77	131,570.85	841.09	54.51	458.48 ₪

סה"כ לדייר:

שיא ביקוש	סה"כ
8.48	841.09
	458.48 ₪

26.25 ₪	תשלום קבוע	ת. 375
0.00 ₪	תשלום עבור גודל חיבור בKVA (0x0)	
484.73 ₪	סה"כ	
87.25 ₪	מע"מ 18.00%	
571.98 ₪	סה"כ לתשלום	כולל מע"מ

הסטוריית צריכה בקוט"ש



08/02/26 תאריך הפקדה:
 31/01/26 תאריך קריאה נוכחית:
 01/01/26 תאריך קריאה קודמת:

שם דייר: לבני בועז ורחלי - 2082B
 שם אתר: קיבוץ להבות חביבה

לקוח/ה נכבד/ה, אנו מתכבדים להגיש את חישוב צריכת החשמל לתקופה 01/01/26 - 31/01/26:

לבני בועז ורחלי - 1 - 81024476(0x0) - 2082B

סה"כ לתשלום	מחיר לקוט"ש בא"ג	סה"כ צריכה בקוט"ש	קריאה נוכחית	קריאה קודמת	סוג צריכה	סוג תעריף
			31/01/26	01/01/26	פרטי חשבון עבור תאריכים:	
₪ 612.17	54.51	1,123.04	97,127.99	96,004.95		767

סה"כ לדייר:

שיא ביקוש	סה"כ
7.61	1,123.04
	₪ 612.17

₪ 26.25	תשלום קבוע תשלום עבור גודל חיבור בKVA (0x0) סה"כ מע"מ 18.00%	ת.ד 18
₪ 0.00		
₪ 638.42		
₪ 114.92		
₪ 753.33	סה"כ לתשלום	כולל מע"מ

הסטוריית צריכה בקוט"ש





08/02/26 תאריך הפקדה:
 31/01/26 תאריך קריאה נוכחית:
 01/01/26 תאריך קריאה קודמת:

שם דייר: לוי אורן וענת - 2132B
 שם אתר: קיבוץ להבות חביבה

לקוח/ה נכבד/ה, אנו מתכבדים להגיש את חישוב צריכת החשמל לתקופה 01/01/26 - 31/01/26:

לוי אורן וענת - 1 - 81025314(0x0) - 2132B

סוג תעריף	סוג צריכה	קריאה קודמת	קריאה נוכחית	סה"כ צריכה בקוט"ש	מחיר לקוט"ש בא"ג	סה"כ לתשלום
פרטי חשבון עבור תאריכים:		01/01/26	31/01/26			
767		198,173.73	199,085.91	912.19	54.51	497.23 ₪

סה"כ לדייר:

סה"כ	שיא ביקוש
912.19	9.65
497.23 ₪	

ת.ד 415	תשלום קבוע	26.25 ₪
	תשלום עבור גודל חיבור בKVA (0x0)	0.00 ₪
	סה"כ	523.48 ₪
	מע"מ 18.00%	94.23 ₪
כולל מע"מ	סה"כ לתשלום	617.71 ₪

הסטוריית צריכה בקוט"ש



08/02/26 תאריך הפקדה:
 31/01/26 תאריך קריאה נוכחית:
 01/01/26 תאריך קריאה קודמת:

שם דייר: לוי אלמוג ומיכל - 2211B
 שם אתר: קיבוץ להבות חביבה

לקוח/ה נכבד/ה, אנו מתכבדים להגיש את חישוב צריכת החשמל לתקופה 01/01/26 - 31/01/26:

לוי אלמוג ומיכל - 1 - 2211B - (0x0)81024528

סה"כ לתשלום	מחיר לקוט"ש בא"ג	סה"כ צריכה בקוט"ש	קריאה נוכחית	קריאה קודמת	סוג צריכה	סוג תעריף
			31/01/26	01/01/26		פרטי חשבון עבור תאריכים:
387.91 ₪	54.51	711.63	106,053.11	105,341.49		767

סה"כ לדייר:

שיא ביקוש	סה"כ
6.80	711.63
	387.91 ₪

26.25 ₪	תשלום קבוע תשלום עבור גודל חיבור בKVA (0x0) סה"כ מע"מ 18.00%	ת.ד 317
0.00 ₪		
414.16 ₪		
74.55 ₪		
488.71 ₪	סה"כ לתשלום	כולל מע"מ

הסטוריית צריכה בקוט"ש



08/02/26 תאריך הפקה:
 31/01/26 תאריך קריאה נוכחית:
 01/01/26 תאריך קריאה קודמת:

שם דייר: לוי לי ואביתר - 2761A
 שם אתר: קיבוץ להבות חביבה

לקוח/ה נכבד/ה, אנו מתכבדים להגיש את חישוב צריכת החשמל לתקופה 01/01/26 - 31/01/26:

לוי לי ואביתר - 1 - 81025513(0x0) - 2761A

סוג תעריף	סוג צריכה	קריאה קודמת	קריאה נוכחית	סה"כ צריכה בקוט"ש	מחיר לקוט"ש בא"ג	סה"כ לתשלום
פרטי חשבון עבור תאריכים:		01/01/26	31/01/26			
767		178,850.10	182,419.13	3,569.03	54.51	1,945.48 ₪

סה"כ לדייר:

סה"כ	שיא ביקוש
3,569.03	25.79
1,945.48 ₪	

ת.ד 402	תשלום קבוע	26.25 ₪
	תשלום עבור גודל חיבור ב-KVA (0x0)	0.00 ₪
	סה"כ	1,971.73 ₪
	מע"מ 18.00%	354.91 ₪
כולל מע"מ	סה"כ לתשלום	2,326.64 ₪

התפלגות חיוב בש"ח לפי תעו"ז

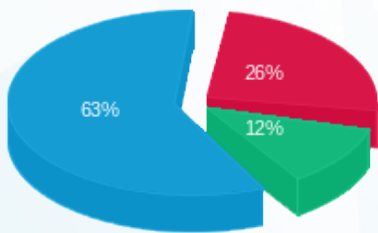

פסגה (₪ 499.97) ■
 גבע (₪ 228.63) ■
 שפל (₪ 1,216.87) ■

הסטוריית צריכה בקוט"ש

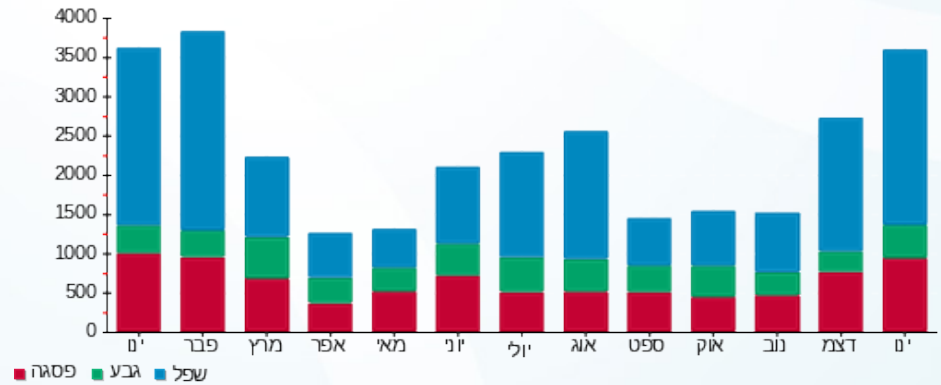

08/02/26 תאריך הפקדה:
 31/01/26 תאריך קריאה נוכחית:
 01/01/26 תאריך קריאה קודמת:

שם דייר: לוי צחי זוהר - 2641B
 שם אתר: קיבוץ להבות חביבה

לקוח/ה נכבד/ה, אנו מתכבדים להגיש את חישוב צריכת החשמל לתקופה 01/01/26 - 31/01/26:

לוי צחי זוהר - 1 - 81025701(0x0) - 2641B

סוג תעריף	סוג צריכה	קריאה קודמת	קריאה נוכחית	סה"כ צריכה בקוט"ש	מחיר לקוט"ש בא"ג	סה"כ לתשלום
פרטי חשבון עבור תאריכים:		01/01/26	31/01/26			
767		170,671.88	172,156.14	1,484.26	54.51	809.07 ₪

סה"כ לדייר:

שיא ביקוש	סה"כ
9.19	1,484.26
	809.07 ₪

26.25 ₪	תשלום קבוע	ת.ד 269
0.00 ₪	תשלום עבור גודל חיבור בKVA (0x0)	
835.32 ₪	סה"כ	
150.36 ₪	מע"מ 18.00%	
985.68 ₪	סה"כ לתשלום	כולל מע"מ

הסטוריית צריכה בקוט"ש





08/02/26 תאריך הפקדה:
 31/01/26 תאריך קריאה נוכחית:
 01/01/26 תאריך קריאה קודמת:

שם דייר: לוי ששי וענת - 2612B
 שם אתר: קיבוץ להבות חביבה

לקוח/ה נכבד/ה, אנו מתכבדים להגיש את חישוב צריכת החשמל לתקופה 01/01/26 - 31/01/26:

לוי ששי וענת - 1 - (0x0)81025665 - 2612B

סוג תעריף	סוג צריכה	קריאה קודמת	קריאה נוכחית	סה"כ צריכה בקוט"ש	מחיר לקוט"ש בא"ג	סה"כ לתשלום
פרטי חשבון עבור תאריכים:		01/01/26	31/01/26			
767		148,519.92	150,744.09	2,224.17	54.51	1,212.39 ₪

סה"כ לדייר:

שיא ביקוש	סה"כ
20.64	2,224.17
	1,212.39 ₪

ת.ד 404	תשלום קבוע	26.25 ₪
	תשלום עבור גודל חיבור בKVA (0x0)	0.00 ₪
	סה"כ	1,238.64 ₪
	מע"מ 18.00%	222.96 ₪
כולל מע"מ	סה"כ לתשלום	1,461.60 ₪

הסטוריית צריכה בקוט"ש





08/02/26 תאריך הפקדה:
 31/01/26 תאריך קריאה נוכחית:
 01/01/26 תאריך קריאה קודמת:

שם דייר: לוי דרור ושני - 7052A
 שם אתר: קיבוץ להבות חביבה

לקוח/ה נכבד/ה, אנו מתכבדים להגיש את חישוב צריכת החשמל לתקופה 01/01/26 - 31/01/26:

לוי דרור ושני - 1 - 7052A - (0x0)81025267

סוג תעריף	סוג צריכה	קריאה קודמת	קריאה נוכחית	סה"כ צריכה בקוט"ש	מחיר לקוט"ש בא"ג	סה"כ לתשלום
פרטי חשבון עבור תאריכים:		01/01/26	31/01/26			
767		45,099.01	46,051.63	952.63	54.51	519.28 ₪

סה"כ לדייר:

שיא ביקוש	סה"כ
7.42	952.63
	519.28 ₪

26.25 ₪	תשלום קבוע	
0.00 ₪	תשלום עבור גודל חיבור בKVA (0x0)	
545.53 ₪	סה"כ	
98.19 ₪	מע"מ 18.00%	
643.72 ₪	סה"כ לתשלום	כולל מע"מ

הסטוריית צריכה בקוט"ש





08/02/26 תאריך הפקדה:
 31/01/26 תאריך קריאה נוכחית:
 01/01/26 תאריך קריאה קודמת:

שם דייר: לחמי אפי ועדי - 2742A
 שם אתר: קיבוץ להבות חביבה

לקוח/ה נכבד/ה, אנו מתכבדים להגיש את חישוב צריכת החשמל לתקופה 01/01/26 - 31/01/26:

לחמי אפי ועדי - 1 - (0x0)81025339 - 2742A

סוג תעריף	סוג צריכה	קריאה קודמת	קריאה נוכחית	סה"כ צריכה בקוט"ש	מחיר לקוט"ש בא"ג	סה"כ לתשלום
פרטי חשבון עבור תאריכים:		01/01/26	31/01/26			
767		173,278.05	174,621.69	1,343.63	54.51	732.41 ₪

סה"כ לדייר:

שיא ביקוש	סה"כ
12.00	1,343.63
	732.41 ₪

26.25 ₪	תשלום קבוע תשלום עבור גודל חיבור בKVA (0x0) סה"כ מע"מ 18.00%	ת.ד 346
0.00 ₪		
758.66 ₪		
136.56 ₪		
895.22 ₪	סה"כ לתשלום	כולל מע"מ

הסטוריית צריכה בקוט"ש



08/02/26 תאריך הפקדה:
 31/01/26 תאריך קריאה נוכחית:
 01/01/26 תאריך קריאה קודמת:

שם דייר: ליבוביץ שרון וענת - 2212B
 שם אתר: קיבוץ להבות חביבה

לקוח/ה נכבד/ה, אנו מתכבדים להגיש את חישוב צריכת החשמל לתקופה 01/01/26 - 31/01/26:

ליבוביץ שרון וענת - 1 - 2212B - (0x0)81025275

סה"כ לתשלום	מחיר לקוט"ש בא"ג	סה"כ צריכה בקוט"ש	קריאה נוכחית	קריאה קודמת	סוג צריכה	סוג תעריף
			31/01/26	01/01/26	פרטי חשבון עבור תאריכים:	
₪ 520.24	54.51	954.39	133,894.98	132,940.59		767

סה"כ לדייר:

שיא ביקוש	סה"כ
9.44	954.39
	₪ 520.24

₪ 26.25	תשלום קבוע תשלום עבור גודל חיבור בKVA (0x0) סה"כ מע"מ 18.00%	ת.ד 372
₪ 0.00		
₪ 546.49		
₪ 98.37		
₪ 644.85	סה"כ לתשלום	כולל מע"מ

הסטוריית צריכה בקוט"ש



08/02/26 תאריך הפקדה:
 31/01/26 תאריך קריאה נוכחית:
 01/01/26 תאריך קריאה קודמת:

שם דייר: למבז בר וטל - 2412A
 שם אתר: קיבוץ להבות חביבה

לקוח/ה נכבד/ה, אנו מתכבדים להגיש את חישוב צריכת החשמל לתקופה 01/01/26 - 31/01/26:

למבז בר וטל - 1 - (0x0)81025691 - 2412A

סוג תעריף	סוג צריכה	קריאה קודמת	קריאה נוכחית	סה"כ צריכה בקוט"ש	מחיר לקוט"ש בא"ג	סה"כ לתשלום
			31/01/26	01/01/26	פרטי חשבון עבור תאריכים:	
767		50,700.004	51,646.65	946.65	54.51	516.02 ₪

סה"כ לדייר:

שיא ביקוש	סה"כ
9.04	946.65
	516.02 ₪

26.25 ₪	תשלום קבוע תשלום עבור גודל חיבור בKVA (0x0)	סה"כ
0.00 ₪		
542.27 ₪		
97.61 ₪	מע"מ 18.00%	
639.88 ₪	סה"כ לתשלום	כולל מע"מ

הסטוריית צריכה בקוט"ש



08/02/26 תאריך הפקדה:
 31/01/26 תאריך קריאה נוכחית:
 01/01/26 תאריך קריאה קודמת:

שם דייר: לנדאו סילביה - 3181K
 שם אתר: קיבוץ להבות חביבה

לקוח/ה נכבד/ה, אנו מתכבדים להגיש את חישוב צריכת החשמל לתקופה 01/01/26 - 31/01/26:

לנדאו סילביה - 1 - (0x0)81026568 - 3181K

סוג תעריף	סוג צריכה	קריאה קודמת	קריאה נוכחית	סה"כ צריכה בקוט"ש	מחיר לקוט"ש בא"ג	סה"כ לתשלום
פרטי חשבון עבור תאריכים:			31/01/26	01/01/26		
767		54,735.50	55,254.04	518.54	54.51	282.66 ₪

סה"כ לדייר:

שיא ביקוש	סה"כ
5.07	518.54
	282.66 ₪

ת.ד 429	תשלום קבוע	26.25 ₪
	תשלום עבור גודל חיבור בKVA (0x0)	0.00 ₪
	סה"כ	308.91 ₪
	מע"מ 18.00%	55.60 ₪
כולל מע"מ	סה"כ לתשלום	364.51 ₪

הסטוריית צריכה בקוט"ש



08/02/26 תאריך הפקדה:
 31/01/26 תאריך קריאה נוכחית:
 01/01/26 תאריך קריאה קודמת:

שם דייר: לנדאו עודד - 3583B
 שם אתר: קיבוץ להבות חביבה

לקוח/ה נכבד/ה, אנו מתכבדים להגיש את חישוב צריכת החשמל לתקופה 01/01/26 - 31/01/26:

לנדאו עודד - 1 - 81025182 (0x0) - 3583B

סוג תעריף	סוג צריכה	קריאה קודמת	קריאה נוכחית	סה"כ צריכה בקוט"ש	מחיר לקוט"ש בא"ג	סה"כ לתשלום
פרטי חשבון עבור תאריכים:		01/01/26	31/01/26			
757		90,428.05	92,011.02	1,582.97	54.51	862.88 ₪

סה"כ לדייר:

שיא ביקוש	סה"כ
8.98	1,582.97
	862.88 ₪

ת.ד	תשלום קבוע	תשלום עבור גודל חיבור בKVA (0x0)	סה"כ	מע"מ 18.00%	סה"כ לתשלום	כולל מע"מ
226	21.18 ₪	0.00 ₪	884.06 ₪	159.13 ₪	1,043.19 ₪	

הסטוריית צריכה בקוט"ש





08/02/26 תאריך הפקדה:
 31/01/26 תאריך קריאה נוכחית:
 01/01/26 תאריך קריאה קודמת:

שם דייר: לרר מאיר ונטלי - 3302K
 שם אתר: קיבוץ להבות חביבה

לקוח/ה נכבד/ה, אנו מתכבדים להגיש את חישוב צריכת החשמל לתקופה 01/01/26 - 31/01/26:

לרר מאיר ונטלי - 1 - 81025329 (0x0) - 3302K

סוג תעריף	סוג צריכה	קריאה קודמת	קריאה נוכחית	סה"כ צריכה בקוט"ש	מחיר לקוט"ש בא"ג	סה"כ לתשלום
פרטי חשבון עבור תאריכים:		01/01/26	31/01/26			
767		134,918.46	136,361.91	1,443.45	54.51	786.82 ₪

סה"כ לדייר:

שיא ביקוש	סה"כ
15.25	1,443.45
	786.82 ₪

ת.ד 405	תשלום קבוע	26.25 ₪
	תשלום עבור גודל חיבור בKVA (0x0)	0.00 ₪
	סה"כ	813.07 ₪
	מע"מ 18.00%	146.35 ₪
כולל מע"מ	סה"כ לתשלום	959.43 ₪

הסטוריית צריכה בקוט"ש



08/02/26 תאריך הפקדה:
 31/01/26 תאריך קריאה נוכחית:
 01/01/26 תאריך קריאה קודמת:

שם דייר: מאירי איתן ואיאידה (סובול ילון שירי) - 3411K
 שם אתר: קיבוץ להבות חביבה

לקוח/ה נכבד/ה, אנו מתכבדים להגיש את חישוב צריכת החשמל לתקופה 01/01/26 - 31/01/26:

מאירי איתן ואיאידה (סובול ילון שירי) - 1 - 81025423(0x0) - 3411K

סוג תעריף	סוג צריכה	קריאה קודמת	קריאה נוכחית	סה"כ צריכה בקוט"ש	מחיר לקוט"ש בא"ג	סה"כ לתשלום
פרטי חשבון עבור תאריכים:		01/01/26	31/01/26			
767		86,750.79	88,174.46	1,423.67	54.51	776.04 ₪

סה"כ לדייר:

שיא ביקוש	סה"כ
9.64	1,423.67
	776.04 ₪

ת.ד	תשלום קבוע	תשלום עבור גודל חיבור בKVA (0x0)	סה"כ	מע"מ 18.00%	סה"כ לתשלום
257	26.25 ₪	0.00 ₪	802.29 ₪	144.41 ₪	946.70 ₪
כולל מע"מ					

הסטוריית צריכה בקוט"ש





08/02/26

תאריך הפקדה:

שם דייר: מאירי עינת (מאירי איתן ואאידה) - 2691B

31/01/26

תאריך קריאה נוכחית:

שם אתר: קיבוץ להבות חביבה

01/01/26

תאריך קריאה קודמת:

לקוח/ה נכבד/ה, אנו מתכבדים להגיש את חישוב צריכת החשמל לתקופה 01/01/26 - 31/01/26:

מאירי עינת (מאירי איתן ואאידה) - 1 - 81024454 (0x0) - 2691B

סוג תעריף	סוג צריכה	קריאה קודמת	קריאה נוכחית	סה"כ צריכה בקוט"ש	מחיר לקוט"ש בא"ג	סה"כ לתשלום
פרטי חשבון עבור תאריכים:		01/01/26	31/01/26			
767		78,774.40	80,052.59	1,278.18	54.51	696.74 ₪

סה"כ לדייר:

שיא ביקוש	סה"כ
10.70	1,278.18
	696.74 ₪

26.25 ₪	תשלום קבוע	ת.ד 257
0.00 ₪	תשלום עבור גודל חיבור בKVA (0x0)	
722.99 ₪	סה"כ	
130.14 ₪	מע"מ 18.00%	
853.13 ₪	סה"כ לתשלום	כולל מע"מ

הסטוריית צריכה בקוט"ש



08/02/26 תאריך הפקדה:
 31/01/26 תאריך קריאה נוכחית:
 01/01/26 תאריך קריאה קודמת:

שם דייר: מהדיטש רון וגלי - 2391A
 שם אתר: קיבוץ להבות חביבה

לקוח/ה נכבד/ה, אנו מתכבדים להגיש את חישוב צריכת החשמל לתקופה 01/01/26 - 31/01/26:

מהדיטש רון וגלי - 1 - 81025585(0x0) - 2391A

סוג תעריף	סוג צריכה	קריאה קודמת	קריאה נוכחית	סה"כ צריכה בקוט"ש	מחיר לקוט"ש בא"ג	סה"כ לתשלום
פרטי חשבון עבור תאריכים:		01/01/26	31/01/26			
767		168,433.12	170,583.83	2,150.71	54.51	1,172.35 ₪

סה"כ לדייר:

שיא ביקוש	סה"כ
14.56	2,150.71
	1,172.35 ₪

26.25 ₪	תשלום קבוע תשלום עבור גודל חיבור בKVA (0x0) סה"כ מע"מ 18.00%	ת.ד 359
0.00 ₪		
1,198.60 ₪		
215.75 ₪		
1,414.35 ₪	סה"כ לתשלום	כולל מע"מ

הסטוריית צריכה בקוט"ש





08/02/26 תאריך הפקדה:
 31/01/26 תאריך קריאה נוכחית:
 01/01/26 תאריך קריאה קודמת:

שם דייר: מהלל עידן - 3511B
 שם אתר: קיבוץ להבות חביבה

לקוח/ה נכבד/ה, אנו מתכבדים להגיש את חישוב צריכת החשמל לתקופה 01/01/26 - 31/01/26:

מהלל עידן - 1 - 3511B - (0x0)81026011

סוג תעריף	סוג צריכה	קריאה קודמת	קריאה נוכחית	סה"כ צריכה בקוט"ש	מחיר לקוט"ש בא"ג	סה"כ לתשלום
פרטי חשבון עבור תאריכים:		01/01/26	31/01/26			
767		141,404.16	143,375.77	1,971.61	54.51	1,074.73 ₪

סה"כ לדייר:

סה"כ	שיא ביקוש
1,971.61	8.80
1,074.73 ₪	

ת.ד 312	תשלום קבוע	26.25 ₪
	תשלום עבור גודל חיבור בKVA (0x0)	0.00 ₪
	סה"כ	1,100.98 ₪
	מע"מ 18.00%	198.18 ₪
כולל מע"מ	סה"כ לתשלום	1,299.15 ₪

הסטוריית צריכה בקוט"ש





08/02/26 תאריך הפקדה:
 31/01/26 תאריך קריאה נוכחית:
 01/01/26 תאריך קריאה קודמת:

שם דייר: מויאל ליאור ואמיר (פוליצק גלית) - 2072B
 שם אתר: קיבוץ להבות חביבה

לקוח/ה נכבד/ה, אנו מתכבדים להגיש את חישוב צריכת החשמל לתקופה 01/01/26 - 31/01/26:

מויאל ליאור ואמיר (פוליצק גלית) - 1 - 81025679 (0x0) - 2072B

סוג תעריף	סוג צריכה	קריאה קודמת	קריאה נוכחית	סה"כ צריכה בקוט"ש	מחיר לקוט"ש בא"ג	סה"כ לתשלום
פרטי חשבון עבור תאריכים:		01/01/26	31/01/26			
767		166,612.54	168,058.49	1,445.95	54.51	788.19 ₪

סה"כ לדייר:

שיא ביקוש	סה"כ
15.86	1,445.95
	788.19 ₪

26.25 ₪	תשלום קבוע תשלום עבור גודל חיבור בKVA (0x0) סה"כ מע"מ 18.00%	ת.ד 283
0.00 ₪		
814.44 ₪		
146.60 ₪		
961.04 ₪	סה"כ לתשלום	כולל מע"מ

הסטוריית צריכה בקוט"ש

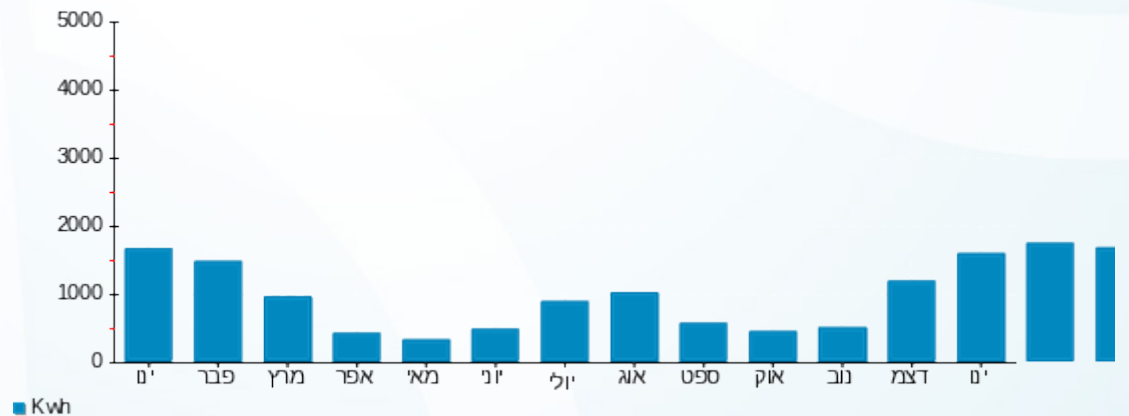

08/02/26 תאריך הפקדה:
 31/01/26 תאריך קריאה נוכחית:
 01/01/26 תאריך קריאה קודמת:

שם דייר: מור יוסף איציק וליאור - 2781A
 שם אתר: קיבוץ להבות חביבה

לקוח/ה נכבד/ה, אנו מתכבדים להגיש את חישוב צריכת החשמל לתקופה 01/01/26 - 31/01/26:

מור יוסף איציק וליאור - 1 - (0x0)81025761 - 2781A

סוג תעריף	סוג צריכה	קריאה קודמת	קריאה נוכחית	סה"כ צריכה בקוט"ש	מחיר לקוט"ש בא"ג	סה"כ לתשלום
פרטי חשבון עבור תאריכים:		01/01/26	31/01/26			
767		94,670.07	96,888.20	2,218.12	54.51	1,209.10 ₪

הנחת נפגעת פעולות איבה

סוג תעריף	סוג צריכה	קריאה קודמת	קריאה נוכחית	סה"כ צריכה בקוט"ש	מחיר לקוט"ש בא"ג	סה"כ לתשלום
פרטי חשבון עבור תאריכים:		01/01/26	31/01/26			
767				-194.68	54.51	-106.12 ₪

הנחת נפגעת פעולות איבה

סה"כ לדיר:

סה"כ	שיא ביקוש
2,218.12	16.03
1,102.98 ₪	

26.25 ₪	תשלום קבוע	
0.00 ₪	תשלום עבור גודל חיבור בKVA (0x0)	
1,129.23 ₪	סה"כ	
203.26 ₪	מע"מ 18.00%	
1,332.49 ₪	סה"כ לתשלום	כולל מע"מ

הסטוריית צריכה בקוט"ש

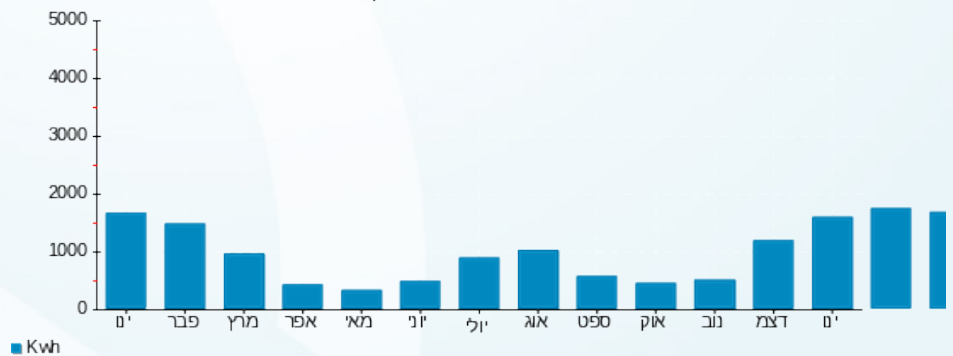

08/02/26 תאריך הפקדה:
 31/01/26 תאריך קריאה נוכחית:
 01/01/26 תאריך קריאה קודמת:

שם דייר: מזרחי אביב - 3723B
 שם אתר: קיבוץ להבות חביבה

לקוח/ה נכבד/ה, אנו מתכבדים להגיש את חישוב צריכת החשמל לתקופה 01/01/26 - 31/01/26:

מזרחי אביב - 1 - 3723B - (0x0)81025332

סה"כ לתשלום	מחיר לקוט"ש בא"ג	סה"כ צריכה בקוט"ש	קריאה נוכחית	קריאה קודמת	סוג צריכה	סוג תעריף
			31/01/26	01/01/26		פרטי חשבון עבור תאריכים:
₪ 829.24	54.51	1,521.26	61,862.80	60,341.54		757

סה"כ לדייר:

שיא ביקוש	סה"כ
8.38	1,521.26
	₪ 829.24

₪ 21.18	תשלום קבוע תשלום עבור גודל חיבור בKVA (0x0) סה"כ מע"מ 18.00%	ת.ד 333
₪ 0.00		
₪ 850.42		
₪ 153.08		
₪ 1,003.49	סה"כ לתשלום	כולל מע"מ

הסטוריית צריכה בקוט"ש





08/02/26

תאריך הפקדה:

שם דייר: מזרחי אופי ויחיאל - 5012K

31/01/26

תאריך קריאה נוכחית:

שם אתר: קיבוץ להבות חביבה

01/01/26

תאריך קריאה קודמת:

לקוח/ה נכבד/ה, אנו מתכבדים להגיש את חישוב צריכת החשמל לתקופה 01/01/26 - 31/01/26:

מזרחי אופי ויחיאל - 1 - 81025285 (0x0) - 5012K

סוג תעריף	סוג צריכה	קריאה קודמת	קריאה נוכחית	סה"כ צריכה בקוט"ש	מחיר לקוט"ש בא"ג	סה"כ לתשלום
פרטי חשבון עבור תאריכים:						
777	פסגה	01/01/26	31/01/26	321.08	97.74	313.82 ₪
778	גבע	26,946.22	26,946.22	0.00	0.00	0.00 ₪
779	שפל	69,085.13	70,090.56	1,005.43	40.22	404.38 ₪

סה"כ לדייר:

פסגה	גבע	שפל	סה"כ	שיא ביקוש
321.08	0.00	1,005.43	1,326.51	10.58
313.82 ₪	0.00 ₪	404.38 ₪	718.20 ₪	

סה"כ צריכה

סה"כ לתשלום

ת.ד. 351	תשלום קבוע	40.74 ₪
	תשלום עבור גודל חיבור בKVA (0x0)	0.00 ₪
	סה"כ	758.94 ₪
	מע"מ 18.00%	136.61 ₪
כולל מע"מ	סה"כ לתשלום	895.56 ₪

התפלגות חיוב בש"ח לפי תעו"ז

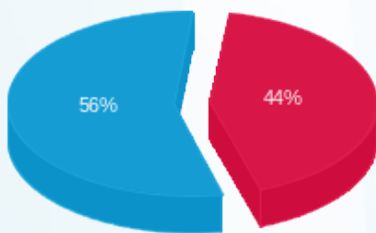

פסגה (313.82 ₪) - 56%
 גבע (0.00 ₪)
 שפל (404.38 ₪) - 44%

הסטוריית צריכה בקוט"ש

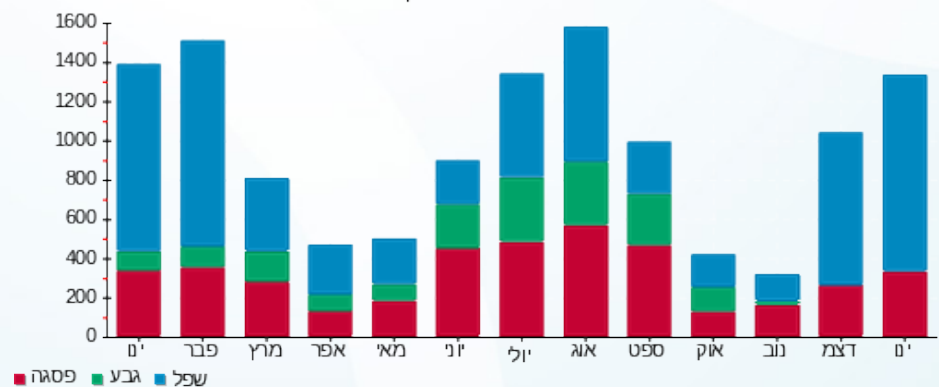



08/02/26 תאריך הפקדה:
 31/01/26 תאריך קריאה נוכחית:
 01/01/26 תאריך קריאה קודמת:

שם דייר: מזרחי אלי ודליה - 5042K
 שם אתר: קיבוץ להבות חביבה

לקוח/ה נכבד/ה, אנו מתכבדים להגיש את חישוב צריכת החשמל לתקופה 01/01/26 - 31/01/26:

מזרחי אלי ודליה - 1 - 5042K - (0x0)81025359

סה"כ לתשלום	מחיר לקוט"ש בא"ג	סה"כ צריכה בקוט"ש	קריאה נוכחית	קריאה קודמת	סוג צריכה	סוג תעריף
			31/01/26	01/01/26	פרטי חשבון עבור תאריכים:	
1,269.71 ₪	54.51	2,329.31	122,883.07	120,553.76		767

סה"כ לדייר:

שיא ביקוש	סה"כ
17.10	2,329.31
	1,269.71 ₪

26.25 ₪	תשלום קבוע תשלום עבור גודל חיבור בKVA (0x0) סה"כ מע"מ 18.00%	ת.ד 333
0.00 ₪		
1,295.96 ₪		
233.27 ₪		
1,529.23 ₪	סה"כ לתשלום	כולל מע"מ

הסטוריית צריכה בקוט"ש



08/02/26 תאריך הפקדה:
 31/01/26 תאריך קריאה נוכחית:
 01/01/26 תאריך קריאה קודמת:

שם דייר: מזרחי גיא ועינב - 2601A
 שם אתר: קיבוץ להבות חביבה

לקוח/ה נכבד/ה, אנו מתכבדים להגיש את חישוב צריכת החשמל לתקופה 01/01/26 - 31/01/26:

מזרחי גיא ועינב - 1 - 81026036 (0x0) - 2601A

סוג תעריף	סוג צריכה	קריאה קודמת	קריאה נוכחית	סה"כ צריכה בקוט"ש	מחיר לקוט"ש בא"ג	סה"כ לתשלום
פרטי חשבון עבור תאריכים:		01/01/26	31/01/26			
767		157,459.13	159,440.99	1,981.86	54.51	1,080.31 ₪

סה"כ לדייר:

שיא ביקוש	סה"כ
11.77	1,981.86
	1,080.31 ₪

ת.ד 449	תשלום קבוע	26.25 ₪
	תשלום עבור גודל חיבור בKVA (0x0)	0.00 ₪
	סה"כ	1,106.56 ₪
	מע"מ 18.00%	199.18 ₪
כולל מע"מ	סה"כ לתשלום	1,305.74 ₪

הסטוריית צריכה בקוט"ש





08/02/26

תאריך הפקדה:

שם דייר: מזרחי יונתן - 3381K

31/01/26

תאריך קריאה נוכחית:

שם אתר: קיבוץ להבות חביבה

01/01/26

תאריך קריאה קודמת:

לקוח/ה נכבד/ה, אנו מתכבדים להגיש את חישוב צריכת החשמל לתקופה 01/01/26 - 31/01/26:

מזרחי יונתן - 1 - 3381K - (0x0)81025640

סה"כ לתשלום	מחיר לקוט"ש בא"ג	סה"כ צריכה בקוט"ש	קריאה נוכחית	קריאה קודמת	סוג צריכה	סוג תעריף
			31/01/26	01/01/26	פרטי חשבון עבור תאריכים:	
₪ 452.91	54.51	830.87	48,593.01	47,762.14		757

סה"כ לדייר:

שיא ביקוש	סה"כ
7.96	830.87
	₪ 452.91

₪ 21.18	תשלום קבוע	
₪ 0.00	תשלום עבור גודל חיבור בKVA (0x0)	
₪ 474.09	סה"כ	
₪ 85.34	מע"מ 18.00%	
₪ 559.43	סה"כ לתשלום	כולל מע"מ

הסטוריית צריכה בקוט"ש





08/02/26 תאריך הפקדה:
 31/01/26 תאריך קריאה נוכחית:
 01/01/26 תאריך קריאה קודמת:

שם דייר: מזרחי מעיין - 3532B
 שם אתר: קיבוץ להבות חביבה

לקוח/ה נכבד/ה, אנו מתכבדים להגיש את חישוב צריכת החשמל לתקופה 01/01/26 - 31/01/26:

מזרחי מעיין - 1 - (0x0)81026032 - 3532B

סוג תעריף	סוג צריכה	קריאה קודמת	קריאה נוכחית	סה"כ צריכה בקוט"ש	מחיר לקוט"ש בא"ג	סה"כ לתשלום
פרטי חשבון עבור תאריכים:		01/01/26	31/01/26			
767		69,818.91	71,421.51	1,602.60	54.51	873.58 ₪

סה"כ לדייר:

שיא ביקוש	סה"כ
11.71	1,602.60
	873.58 ₪

תשלום קבוע	תשלום עבור גודל חיבור בKVA (0x0)	סה"כ	מע"מ 18.00%	סה"כ לתשלום	כולל מע"מ
26.25 ₪	0.00 ₪	899.83 ₪	161.97 ₪	1,061.80 ₪	

הסטוריית צריכה בקוט"ש





08/02/26 תאריך הפקה:
 31/01/26 תאריך קריאה נוכחית:
 01/01/26 תאריך קריאה קודמת:

שם דייר: מחול איתן וליאורה - 3501K
 שם אתר: קיבוץ להבות חביבה

לקוח/ה נכבד/ה, אנו מתכבדים להגיש את חישוב צריכת החשמל לתקופה 01/01/26 - 31/01/26:

מחול איתן וליאורה - 1 - (0x0)81025529 - 3501K

סוג תעריף	סוג צריכה	קריאה קודמת	קריאה נוכחית	סה"כ צריכה בקוט"ש	מחיר לקוט"ש בא"ג	סה"כ לתשלום
פרטי חשבון עבור תאריכים:		01/01/26	31/01/26			
767		136,150.54	137,859.25	1,708.71	54.51	931.42 ₪

סה"כ לדייר:

סה"כ	שיא ביקוש
1,708.71	9.82
931.42 ₪	

ת.ד	תשלום קבוע	תשלום עבור גודל חיבור בKVA (0x0)	סה"כ	מע"מ 18.00%	סה"כ לתשלום
400	24.43 ₪	0.00 ₪	955.85 ₪	172.05 ₪	1,127.90 ₪
כולל מע"מ					

התפלגות חיוב בש"ח לפי תעו"ז

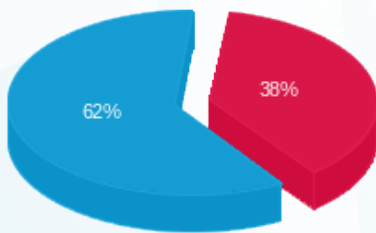

פסגה (₪ 353.14)
 גבע (₪ 0.00)
 שפל (₪ 578.28)

הסטוריית צריכה בקוט"ש

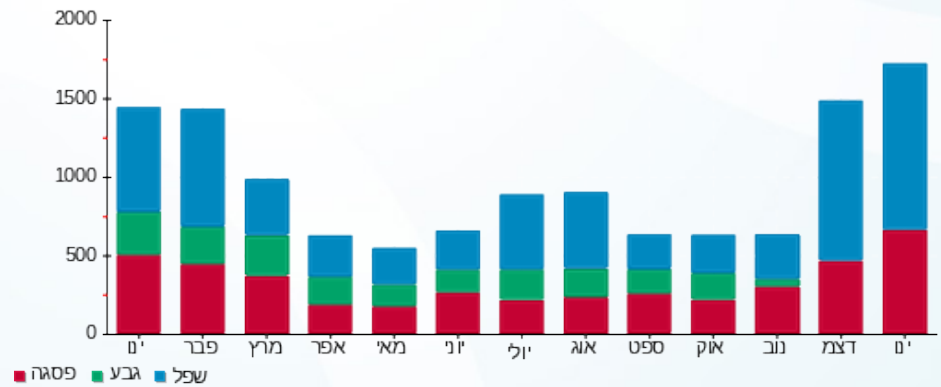

08/02/26 תאריך הפקה:
 31/01/26 תאריך קריאה נוכחית:
 01/01/26 תאריך קריאה קודמת:

שם דייר: מידה אורית - 3182K
 שם אתר: קיבוץ להבות חביבה

לקוח/ה נכבד/ה, אנו מתכבדים להגיש את חישוב צריכת החשמל לתקופה 01/01/26 - 31/01/26:

מידה אורית - 1 - 81025191 (0x0) - 3182K

סה"כ לתשלום	מחיר לקוט"ש בא"ג	סה"כ צריכה בקוט"ש	קריאה נוכחית	קריאה קודמת	סוג צריכה	סוג תעריף
			31/01/26	01/01/26	פרטי חשבון עבור תאריכים:	
245.26 ₪	54.51	449.94	31,692.65	31,242.70		757

סה"כ לדייר:

שיא ביקוש	סה"כ
7.74	449.94
	245.26 ₪

21.18 ₪	תשלום קבוע תשלום עבור גודל חיבור בKVA (0x0) סה"כ מע"מ 18.00%	ת.ד 370
0.00 ₪		
266.44 ₪		
47.96 ₪		
314.40 ₪	סה"כ לתשלום	כולל מע"מ

הסטוריית צריכה בקוט"ש



08/02/26 תאריך הפקדה:
 31/01/26 תאריך קריאה נוכחית:
 01/01/26 תאריך קריאה קודמת:

שם דייר: מידה גביש - 3612B
 שם אתר: קיבוץ להבות חביבה

לקוח/ה נכבד/ה, אנו מתכבדים להגיש את חישוב צריכת החשמל לתקופה 01/01/26 - 31/01/26:

מידה גביש - 1 - 81026147 (0x0) - 3612B

סה"כ לתשלום	מחיר לקוט"ש בא"ג	סה"כ צריכה בקוט"ש	קריאה נוכחית	קריאה קודמת	סוג צריכה	סוג תעריף
			31/01/26	01/01/26	פרטי חשבון עבור תאריכים:	
₪ 462.72	54.51	848.88	71,495.75	70,646.87		767

סה"כ לדייר:

שיא ביקוש	סה"כ
6.14	848.88
	₪ 462.72

₪ 26.25	תשלום קבוע	ת.ד 12
₪ 0.00	תשלום עבור גודל חיבור בKVA (0x0)	
₪ 488.97	סה"כ	
₪ 88.02	מע"מ 18.00%	
₪ 576.99	סה"כ לתשלום	כולל מע"מ

הסטוריית צריכה בקוט"ש





08/02/26 תאריך הפקדה:
 31/01/26 תאריך קריאה נוכחית:
 01/01/26 תאריך קריאה קודמת:

שם דייר: מידה משה - 3281K
 שם אתר: קיבוץ להבות חביבה

לקוח/ה נכבד/ה, אנו מתכבדים להגיש את חישוב צריכת החשמל לתקופה 01/01/26 - 31/01/26:

מידה משה - 1 - (0x0)81026019 - 3281K

סוג תעריף	סוג צריכה	קריאה קודמת	קריאה נוכחית	סה"כ צריכה בקוט"ש	מחיר לקוט"ש בא"ג	סה"כ לתשלום
פרטי חשבון עבור תאריכים:		01/01/26	31/01/26			
757		41,989.03	42,297.81	308.78	54.51	168.32 ₪

סה"כ לדייר:

שיא ביקוש	סה"כ
3.98	308.78
	168.32 ₪

21.18 ₪	תשלום קבוע	ת.ד 393
0.00 ₪	תשלום עבור גודל חיבור בKVA (0x0)	
189.50 ₪	סה"כ	
34.11 ₪	מע"מ 18.00%	
223.61 ₪	סה"כ לתשלום	כולל מע"מ

הסטוריית צריכה בקוט"ש





08/02/26

תאריך הפקדה:

שם דייר: מידה סער - 3692B

31/01/26

תאריך קריאה נוכחית:

שם אתר: קיבוץ להבות חביבה

01/01/26

תאריך קריאה קודמת:

לקוח/ה נכבד/ה, אנו מתכבדים להגיש את חישוב צריכת החשמל לתקופה 01/01/26 - 31/01/26:

מידה סער - 1 - 81025654(0x0) - 3692B

סוג תעריף	סוג צריכה	קריאה קודמת	קריאה נוכחית	סה"כ צריכה בקוט"ש	מחיר לקוט"ש בא"ג	סה"כ לתשלום
			31/01/26	01/01/26	פרטי חשבון עבור תאריכים:	
767		111,046.59	112,724.95	1,678.36	54.51	914.87 ₪

סה"כ לדייר:

שיא ביקוש	סה"כ
8.36	1,678.36
	914.87 ₪

26.25 ₪	תשלום קבוע תשלום עבור גודל חיבור בKVA (0x0) סה"כ מע"מ 18.00%	ת.ד 288
0.00 ₪		
941.12 ₪		
169.40 ₪		
1,110.52 ₪	סה"כ לתשלום	כולל מע"מ

הסטוריית צריכה בקוט"ש





08/02/26

תאריך הפקדה:

שם דייר: מילוא ערן - 3011K

31/01/26

תאריך קריאה נוכחית:

שם אתר: קיבוץ להבות חביבה

01/01/26

תאריך קריאה קודמת:

לקוח/ה נכבד/ה, אנו מתכבדים להגיש את חישוב צריכת החשמל לתקופה 01/01/26 - 31/01/26:

מילוא ערן - 1 - 81024428(0x0) - 3011K

סוג תעריף	סוג צריכה	קריאה קודמת	קריאה נוכחית	סה"כ צריכה בקוט"ש	מחיר לקוט"ש בא"ג	סה"כ לתשלום
פרטי חשבון עבור תאריכים:		01/01/26	31/01/26			
767		107,384.54	108,254.44	869.90	54.51	474.18 ₪

סה"כ לדייר:

שיא ביקוש	סה"כ
8.75	869.90
	474.18 ₪

ת.ד 432	תשלום קבוע	26.25 ₪
	תשלום עבור גודל חיבור בKVA (0x0)	0.00 ₪
	סה"כ	500.43 ₪
	מע"מ 18.00%	90.08 ₪
כולל מע"מ	סה"כ לתשלום	590.51 ₪

הסטוריית צריכה בקוט"ש



08/02/26 תאריך הפקה:
 31/01/26 תאריך קריאה נוכחית:
 01/01/26 תאריך קריאה קודמת:

שם דייר: מילנר דנה (גושן אייל וענת) - 3062K
 שם אתר: קיבוץ להבות חביבה

לקוח/ה נכבד/ה, אנו מתכבדים להגיש את חישוב צריכת החשמל לתקופה 01/01/26 - 31/01/26:

מילנר דנה (גושן אייל וענת) - 1 - 81026453(0x0) - 3062K

סוג תעריף	סוג צריכה	קריאה קודמת	קריאה נוכחית	סה"כ צריכה בקוט"ש	מחיר לקוט"ש בא"ג	סה"כ לתשלום
פרטי חשבון עבור תאריכים:		01/01/26	31/01/26			
767		149,316.45	150,391.18	1,074.72	54.51	585.83 ₪

סה"כ לדייר:

סה"כ	שיא ביקוש
1,074.72	10.72
585.83 ₪	

ת.ד 2	תשלום קבוע	תשלום עבור גודל חיבור בKVA (0x0)	סה"כ	מע"מ 18.00%	סה"כ לתשלום	כולל מע"מ
	24.43 ₪	0.00 ₪	610.26 ₪	109.85 ₪	720.11 ₪	

התפלגות חיוב בש"ח לפי תעו"ז

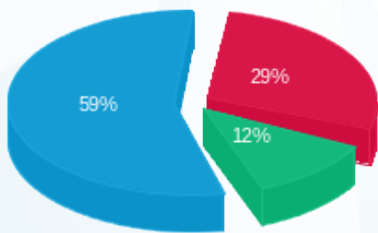

פסגה (171.85 ₪) - 29%
 גבע (70.70 ₪) - 12%
 שפל (343.28 ₪) - 59%

הסטוריית צריכה בקוט"ש

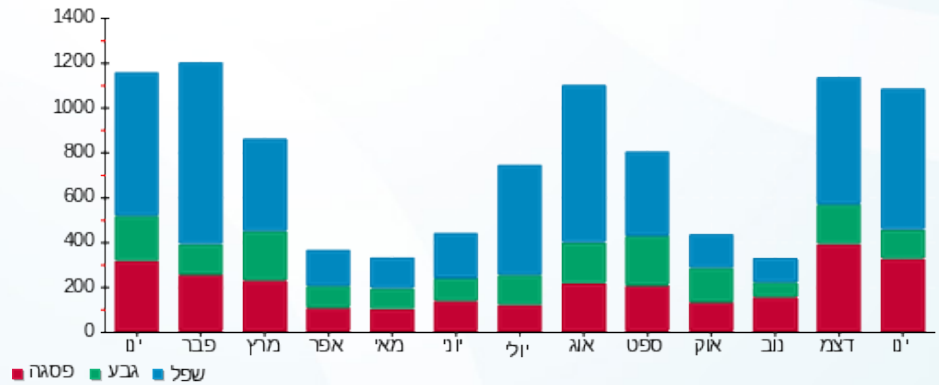

08/02/26 תאריך הפקדה:
 31/01/26 תאריך קריאה נוכחית:
 01/01/26 תאריך קריאה קודמת:

שם דייר: ממודוב נתן ומרב - 3392K
 שם אתר: קיבוץ להבות חביבה

לקוח/ה נכבד/ה, אנו מתכבדים להגיש את חישוב צריכת החשמל לתקופה 01/01/26 - 31/01/26:

ממודוב נתן ומרב - 1 - 3392K - (0x0)81026005

סוג תעריף	סוג צריכה	קריאה קודמת	קריאה נוכחית	סה"כ צריכה בקוט"ש	מחיר לקוט"ש בא"ג	סה"כ לתשלום
פרטי חשבון עבור תאריכים:		01/01/26	31/01/26			
767		226,396.44	227,804.49	1,408.06	54.51	767.53 ₪

סה"כ לדייר:

שיא ביקוש	סה"כ
10.09	1,408.06
	767.53 ₪

26.25 ₪	תשלום קבוע תשלום עבור גודל חיבור בKVA (0x0) סה"כ מע"מ 18.00%	ת.ד 245
0.00 ₪		
793.78 ₪		
142.88 ₪		
936.66 ₪	סה"כ לתשלום	כולל מע"מ

הסטוריית צריכה בקוט"ש





08/02/26 תאריך הפקדה:
 31/01/26 תאריך קריאה נוכחית:
 01/01/26 תאריך קריאה קודמת:

שם דייר: ממודב קרלוס ואסתר - 5021K
 שם אתר: קיבוץ להבות חביבה

לקוח/ה נכבד/ה, אנו מתכבדים להגיש את חישוב צריכת החשמל לתקופה 01/01/26 - 31/01/26:

ממודב קרלוס ואסתר - 1 - 81025738 (0x0) - 5021K

סוג תעריף	סוג צריכה	קריאה קודמת	קריאה נוכחית	סה"כ צריכה בקוט"ש	מחיר לקוט"ש בא"ג	סה"כ לתשלום
פרטי חשבון עבור תאריכים:		01/01/26	31/01/26			
767		141,936.43	143,826.52	1,890.09	54.51	1,030.29 ₪

סה"כ לדייר:

שיא ביקוש	סה"כ
8.16	1,890.09
	1,030.29 ₪

26.25 ₪	תשלום קבוע	ת.ד 381
0.00 ₪	תשלום עבור גודל חיבור בKVA (0x0)	
1,056.54 ₪	סה"כ	
190.18 ₪	מע"מ 18.00%	
1,246.72 ₪	סה"כ לתשלום	כולל מע"מ

הסטוריית צריכה בקוט"ש





08/02/26 תאריך הפקדה:
 31/01/26 תאריך קריאה נוכחית:
 01/01/26 תאריך קריאה קודמת:

שם דייר: ממן דנה ויובל - 2551A
 שם אתר: קיבוץ להבות חביבה

לקוח/ה נכבד/ה, אנו מתכבדים להגיש את חישוב צריכת החשמל לתקופה 01/01/26 - 31/01/26:

ממן דנה ויובל - 1 - (0x0)81025249 - 2551A

סוג תעריף	סוג צריכה	קריאה קודמת	קריאה נוכחית	סה"כ צריכה בקוט"ש	מחיר לקוט"ש בא"ג	סה"כ לתשלום
פרטי חשבון עבור תאריכים:		01/01/26	31/01/26			
767		140,256.05	141,532.08	1,276.03	54.51	695.56 ₪

סה"כ לדייר:

שיא ביקוש	סה"כ
10.24	1,276.03
	695.56 ₪

26.25 ₪	תשלום קבוע תשלום עבור גודל חיבור בKVA (0x0) סה"כ מע"מ 18.00%	ת.ד 387
0.00 ₪		
721.81 ₪		
129.93 ₪		
851.74 ₪	סה"כ לתשלום	כולל מע"מ

הסטוריית צריכה בקוט"ש



08/02/26 תאריך הפקה:
 31/01/26 תאריך קריאה נוכחית:
 01/01/26 תאריך קריאה קודמת:

שם דייר: מצליח נדב ונועה - 2011B
 שם אתר: קיבוץ להבות חביבה

לקוח/ה נכבד/ה, אנו מתכבדים להגיש את חישוב צריכת החשמל לתקופה 01/01/26 - 31/01/26:

מצליח נדב ונועה - 1 - 81025301(0x0) - 2011B

סוג תעריף	סוג צריכה	קריאה קודמת	קריאה נוכחית	סה"כ צריכה בקוט"ש	מחיר לקוט"ש בא"ג	סה"כ לתשלום
פרטי חשבון עבור תאריכים:		01/01/26	31/01/26			
767		112,841.64	113,398.25	556.61	54.51	303.41 ₪

סה"כ לדייר:

סה"כ	שיא ביקוש
556.61	4.30
303.41 ₪	

26.25 ₪	תשלום קבוע	
0.00 ₪	תשלום עבור גודל חיבור בKVA (0x0)	
329.66 ₪	סה"כ	
59.34 ₪	מע"מ 18.00%	
389.00 ₪	סה"כ לתשלום	כולל מע"מ

התפלגות חיוב בש"ח לפי תעו"ז

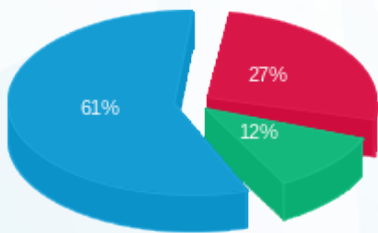

פסגה (₪ 83.23)
 גבע (₪ 35.18)
 שפל (₪ 185.00)

הסטוריית צריכה בקוט"ש

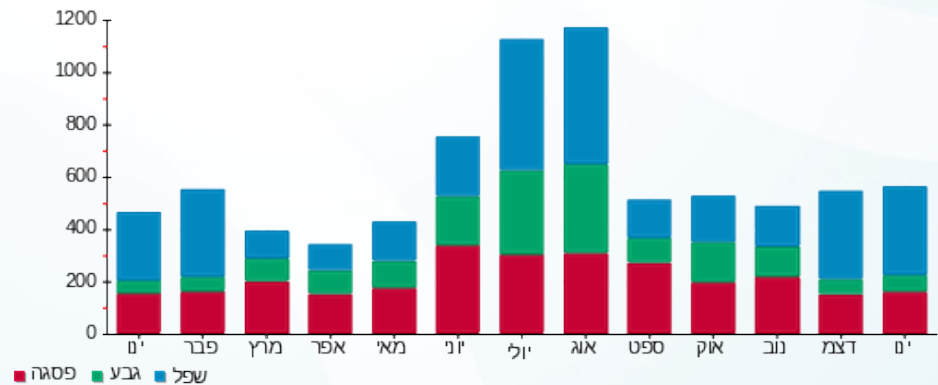



08/02/26 תאריך הפקדה:
 31/01/26 תאריך קריאה נוכחית:
 01/01/26 תאריך קריאה קודמת:

שם דייר: מרסמן ריטה - 3262K
 שם אתר: קיבוץ להבות חביבה

לקוח/ה נכבד/ה, אנו מתכבדים להגיש את חישוב צריכת החשמל לתקופה 01/01/26 - 31/01/26:

מרסמן ריטה - 1 - 81026154 (0x0) - 3262K

סוג תעריף	סוג צריכה	קריאה קודמת	קריאה נוכחית	סה"כ צריכה בקוט"ש	מחיר לקוט"ש בא"ג	סה"כ לתשלום
פרטי חשבון עבור תאריכים:		01/01/26	31/01/26			
757		64,190.81	64,547.18	356.37	54.51	194.26 ₪

סה"כ לדייר:

שיא ביקוש	סה"כ
6.16	356.37
	194.26 ₪

21.18 ₪	תשלום קבוע תשלום עבור גודל חיבור בKVA (0x0) סה"כ מע"מ 18.00%	ת.ד 43
0.00 ₪		
215.44 ₪		
38.78 ₪		
254.21 ₪	סה"כ לתשלום	כולל מע"מ

הסטוריית צריכה בקוט"ש



08/02/26 תאריך הפקה:
 31/01/26 תאריך קריאה נוכחית:
 01/01/26 תאריך קריאה קודמת:

שם דייר: משה נחמני - 2622B
 שם אתר: קיבוץ להבות חביבה

לקוח/ה נכבד/ה, אנו מתכבדים להגיש את חישוב צריכת החשמל לתקופה 01/01/26 - 31/01/26:

משה נחמני - 1 - (3x35)81025715 - 2622B

סוג תעריף	סוג צריכה	קריאה קודמת	קריאה נוכחית	סה"כ צריכה בקוט"ש	מחיר לקוט"ש בא"ג	סה"כ לתשלום
פרטי חשבון עבור תאריכים:		01/01/26	31/01/26			
767		43,812.55	44,936.32	1,123.78	54.51	612.57 ₪

סה"כ לדייר:

סה"כ	שיא ביקוש
1,123.78	16.42
612.57 ₪	

תשלום קבוע	תשלום עבור גודל חיבור ב-KVA (3x35)	סה"כ	מע"מ 18.00%	סה"כ לתשלום	כולל מע"מ
26.25 ₪	10.65 ₪	649.47 ₪	116.90 ₪	766.37 ₪	

התפלגות חיוב בש"ח לפי תעו"ז

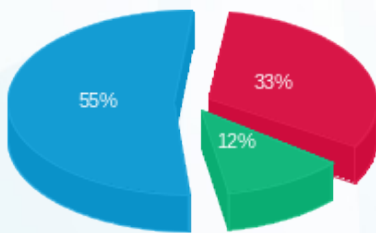

פסגה (201.84 ₪) - 55%
 גבע (71.97 ₪) - 12%
 שפל (338.77 ₪) - 33%

הסטוריית צריכה בקוט"ש

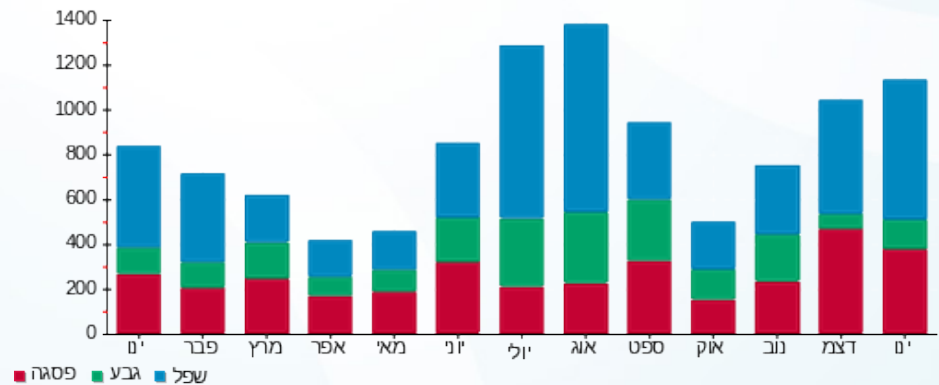



08/02/26 תאריך הפקדה:
 31/01/26 תאריך קריאה נוכחית:
 01/01/26 תאריך קריאה קודמת:

שם דייר: נובימזון לילך וצחי - 2562A
 שם אתר: קיבוץ להבות חביבה

לקוח/ה נכבד/ה, אנו מתכבדים להגיש את חישוב צריכת החשמל לתקופה 01/01/26 - 31/01/26:

נובימזון לילך וצחי - 1 - (0x0)81025571 - 2562A

סה"כ לתשלום	מחיר לקוט"ש בא"ג	סה"כ צריכה בקוט"ש	קריאה נוכחית	קריאה קודמת	סוג צריכה	סוג תעריף
			31/01/26	01/01/26		פרטי חשבון עבור תאריכים:
361.55 ₪	54.51	663.28	178,803.61	178,140.33		767

סה"כ לדייר:

שיא ביקוש	סה"כ
9.81	663.28
	361.55 ₪

26.25 ₪	תשלום קבוע תשלום עבור גודל חיבור בKVA (0x0) סה"כ מע"מ 18.00%	ת.ד 344
0.00 ₪		
387.80 ₪		
69.80 ₪		
457.61 ₪	סה"כ לתשלום	כולל מע"מ

הסטוריית צריכה בקוט"ש



08/02/26 תאריך הפקדה:
 31/01/26 תאריך קריאה נוכחית:
 01/01/26 תאריך קריאה קודמת:

שם דייר: נווה יוחאי וענת - 2451A
 שם אתר: קיבוץ להבות חביבה

לקוח/ה נכבד/ה, אנו מתכבדים להגיש את חישוב צריכת החשמל לתקופה 01/01/26 - 31/01/26:

נווה יוחאי וענת - 1 - (0x0)81025636 - 2451A

סוג תעריף	סוג צריכה	קריאה קודמת	קריאה נוכחית	סה"כ צריכה בקוט"ש	מחיר לקוט"ש בא"ג	סה"כ לתשלום
פרטי חשבון עבור תאריכים:		01/01/26	31/01/26			
767		141,784.37	142,870.85	1,086.47	54.51	592.24 ₪

סה"כ לדייר:

שיא ביקוש	סה"כ
17.98	1,086.47
	592.24 ₪

ת.ד 14	תשלום קבוע	תשלום עבור גודל חיבור בKVA (0x0)	סה"כ	מע"מ 18.00%	סה"כ לתשלום	כולל מע"מ
	26.25 ₪					
	0.00 ₪					
	618.49 ₪					
	111.33 ₪					
	729.81 ₪					

הסטוריית צריכה בקוט"ש





08/02/26 תאריך הפקה:
 31/01/26 תאריך קריאה נוכחית:
 01/01/26 תאריך קריאה קודמת:

שם דייר: נווה עידו והילה - 2552A
 שם אתר: קיבוץ להבות חביבה

לקוח/ה נכבד/ה, אנו מתכבדים להגיש את חישוב צריכת החשמל לתקופה 01/01/26 - 31/01/26:

נווה עידו והילה - 1 - (0x0)81026433 - 2552A

סוג תעריף	סוג צריכה	קריאה קודמת	קריאה נוכחית	סה"כ צריכה בקוט"ש	מחיר לקוט"ש בא"ג	סה"כ לתשלום
פרטי חשבון עבור תאריכים:		01/01/26	31/01/26			
767		148,953.70	149,984.78	1,031.08	54.51	562.04 ₪

סה"כ לדייר:

שיא ביקוש	סה"כ
7.74	1,031.08
	562.04 ₪

ת.ד 411	תשלום קבוע	26.25 ₪
	תשלום עבור גודל חיבור בKVA (0x0)	0.00 ₪
	סה"כ	588.29 ₪
	מע"מ 18.00%	105.89 ₪
כולל מע"מ	סה"כ לתשלום	694.18 ₪

הסטוריית צריכה בקוט"ש



08/02/26 תאריך הפקדה:
 31/01/26 תאריך קריאה נוכחית:
 01/01/26 תאריך קריאה קודמת:

שם דייר: נווה פסח וענת - 3242K
 שם אתר: קיבוץ להבות חביבה

לקוח/ה נכבד/ה, אנו מתכבדים להגיש את חישוב צריכת החשמל לתקופה 01/01/26 - 31/01/26:

נווה פסח וענת - 1 - 81025476 (0x0) - 3242K

סוג תעריף	סוג צריכה	קריאה קודמת	קריאה נוכחית	סה"כ צריכה בקוט"ש	מחיר לקוט"ש בא"ג	סה"כ לתשלום
פרטי חשבון עבור תאריכים:		01/01/26	31/01/26			
767		119,469.01	120,989.47	1,520.46	54.51	828.80 ₪

סה"כ לדייר:

שיא ביקוש	סה"כ
9.44	1,520.46
	828.80 ₪

26.25 ₪	תשלום קבוע	ת.ד 337
0.00 ₪	תשלום עבור גודל חיבור בKVA (0x0)	
855.05 ₪	סה"כ	
153.91 ₪	מע"מ 18.00%	
1,008.96 ₪	סה"כ לתשלום	כולל מע"מ

הסטוריית צריכה בקוט"ש

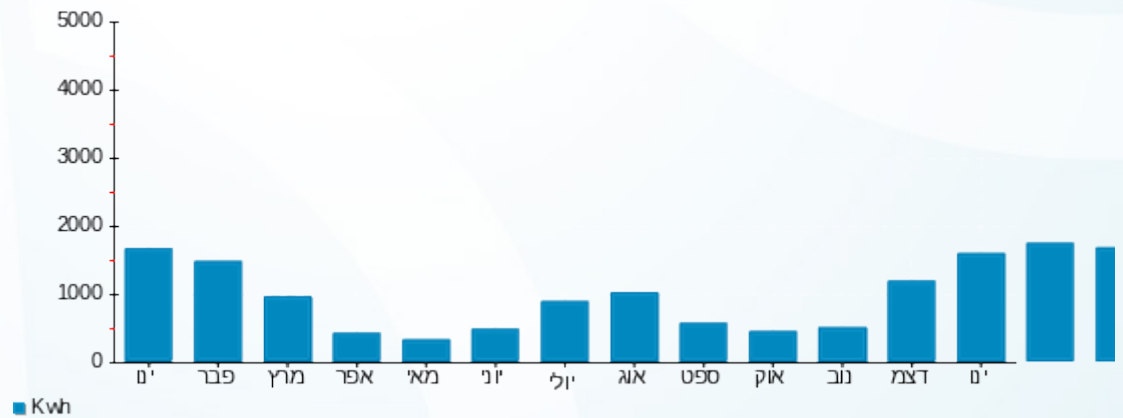

08/02/26 תאריך הפקדה:
 31/01/26 תאריך קריאה נוכחית:
 01/01/26 תאריך קריאה קודמת:

שם דייר: ניר אוה - 3141K
 שם אתר: קיבוץ להבות חביבה

לקוח/ה נכבד/ה, אנו מתכבדים להגיש את חישוב צריכת החשמל לתקופה 01/01/26 - 31/01/26:

ניר אוה - 1 - 81025425 (0x0) - 3141K

סוג תעריף	סוג צריכה	קריאה קודמת	קריאה נוכחית	סה"כ צריכה בקוט"ש	מחיר לקוט"ש בא"ג	סה"כ לתשלום
פרטי חשבון עבור תאריכים:		01/01/26	31/01/26			
767		75,050.48	76,241.45	1,190.96	54.51	649.19 ₪

סה"כ לדייר:

שיא ביקוש	סה"כ
8.20	1,190.96
	649.19 ₪

ת.ד 439	תשלום קבוע	26.25 ₪
	תשלום עבור גודל חיבור בKVA (0x0)	0.00 ₪
	סה"כ	675.44 ₪
	מע"מ 18.00%	121.58 ₪
כולל מע"מ	סה"כ לתשלום	797.02 ₪

הסטוריית צריכה בקוט"ש





08/02/26

תאריך הפקדה:

31/01/26

תאריך קריאה נוכחית:

01/01/26

תאריך קריאה קודמת:

שם דייר: ניר ירון - 2201B
שם אתר: קיבוץ להבות חביבה

לקוח/ה נכבד/ה, אנו מתכבדים להגיש את חישוב צריכת החשמל לתקופה 01/01/26 - 31/01/26:

ניר ירון - 1 - 81026462(0x0) - 2201B

סוג תעריף	סוג צריכה	קריאה קודמת	קריאה נוכחית	סה"כ צריכה בקוט"ש	מחיר לקוט"ש בא"ג	סה"כ לתשלום
פרטי חשבון עבור תאריכים:		01/01/26	31/01/26			
767		82,813.18	83,854.52	1,041.34	54.51	567.63 ₪

סה"כ לדיר:

שיא ביקוש	סה"כ
11.51	1,041.34
	567.63 ₪

26.25 ₪	תשלום קבוע	
0.00 ₪	תשלום עבור גודל חיבור בKVA (0x0)	
593.88 ₪	סה"כ	
106.90 ₪	מע"מ 18.00%	
700.78 ₪	סה"כ לתשלום	כולל מע"מ

הסטוריית צריכה בקוט"ש

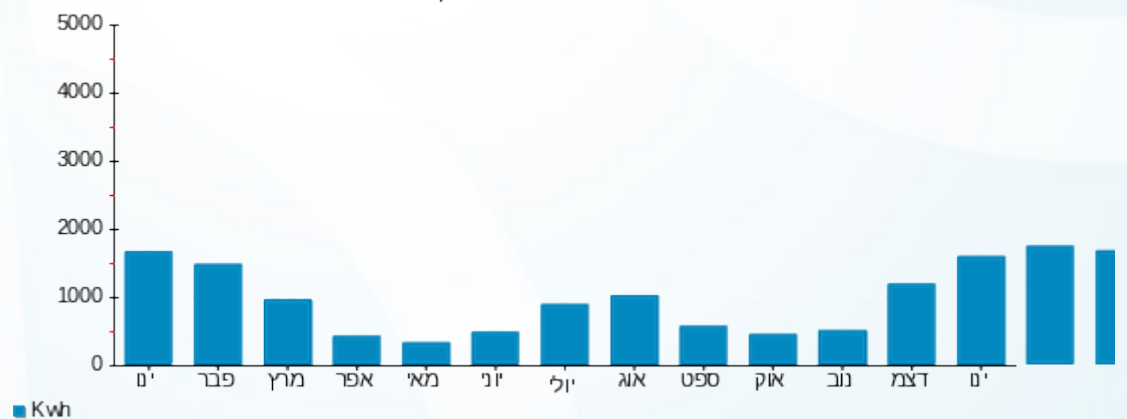

08/02/26 תאריך הפקדה:
 31/01/26 תאריך קריאה נוכחית:
 01/01/26 תאריך קריאה קודמת:

שם דייר: נישט עירית - 3132K
 שם אתר: קיבוץ להבות חביבה

לקוח/ה נכבד/ה, אנו מתכבדים להגיש את חישוב צריכת החשמל לתקופה 01/01/26 - 31/01/26:

נישט עירית - 1 - 81025528 (0x0) - 3132K

סוג תעריף	סוג צריכה	קריאה קודמת	קריאה נוכחית	סה"כ צריכה בקוט"ש	מחיר לקוט"ש בא"ג	סה"כ לתשלום
פרטי חשבון עבור תאריכים:		01/01/26	31/01/26			
757		155,072.33	156,524.14	1,451.82	54.51	791.38 ₪

סה"כ לדייר:

שיא ביקוש	סה"כ
10.51	1,451.82
	791.38 ₪

ת.ד 369	תשלום קבוע	21.18 ₪
	תשלום עבור גודל חיבור בKVA (0x0)	0.00 ₪
	סה"כ	812.56 ₪
	מע"מ 18.00%	146.26 ₪
כולל מע"מ	סה"כ לתשלום	958.83 ₪

הסטוריית צריכה בקוט"ש



08/02/26 תאריך הפקדה:
 31/01/26 תאריך קריאה נוכחית:
 01/01/26 תאריך קריאה קודמת:

שם דייר: נסאגי אביטל ואבנר - 3651B
 שם אתר: קיבוץ להבות חביבה

לקוח/ה נכבד/ה, אנו מתכבדים להגיש את חישוב צריכת החשמל לתקופה 01/01/26 - 31/01/26:

נסאגי אביטל ואבנר - 1 - (0x0)81025483 - 3651B

סוג תעריף	סוג צריכה	קריאה קודמת	קריאה נוכחית	סה"כ צריכה בקוט"ש	מחיר לקוט"ש בא"ג	סה"כ לתשלום
פרטי חשבון עבור תאריכים:		01/01/26	31/01/26			
767		147,409.64	148,839.47	1,429.83	54.51	779.40 ₪

סה"כ לדייר:

שיא ביקוש	סה"כ
19.90	1,429.83
	779.40 ₪

26.25 ₪	תשלום קבוע תשלום עבור גודל חיבור בKVA (0x0) סה"כ מע"מ 18.00%	ת.ד 293
0.00 ₪		
805.65 ₪		
145.02 ₪		
950.67 ₪	סה"כ לתשלום	כולל מע"מ

הסטוריית צריכה בקוט"ש





08/02/26 תאריך הפקדה:
 31/01/26 תאריך קריאה נוכחית:
 01/01/26 תאריך קריאה קודמת:

שם דייר: נתיב יאיר ועירית - 7051A
 שם אתר: קיבוץ להבות חביבה

לקוח/ה נכבד/ה, אנו מתכבדים להגיש את חישוב צריכת החשמל לתקופה 01/01/26 - 31/01/26:

נתיב יאיר ועירית - 1 - 7051A - (0x0)81025550

סה"כ לתשלום	מחיר לקוט"ש בא"ג	סה"כ צריכה בקוט"ש	קריאה נוכחית	קריאה קודמת	סוג צריכה	סוג תעריף
			31/01/26	01/01/26	פרטי חשבון עבור תאריכים:	
₪ 328.89	54.51	603.35	78,864.22	78,260.86		767

סה"כ לדייר:

שיא ביקוש	סה"כ
6.93	603.35
	₪ 328.89

₪ 26.25	תשלום קבוע תשלום עבור גודל חיבור בKVA (0x0) סה"כ מע"מ 18.00%	ת.ד 71
₪ 0.00		
₪ 355.14		
₪ 63.92		
₪ 419.06	סה"כ לתשלום	כולל מע"מ

הסטוריית צריכה בקוט"ש

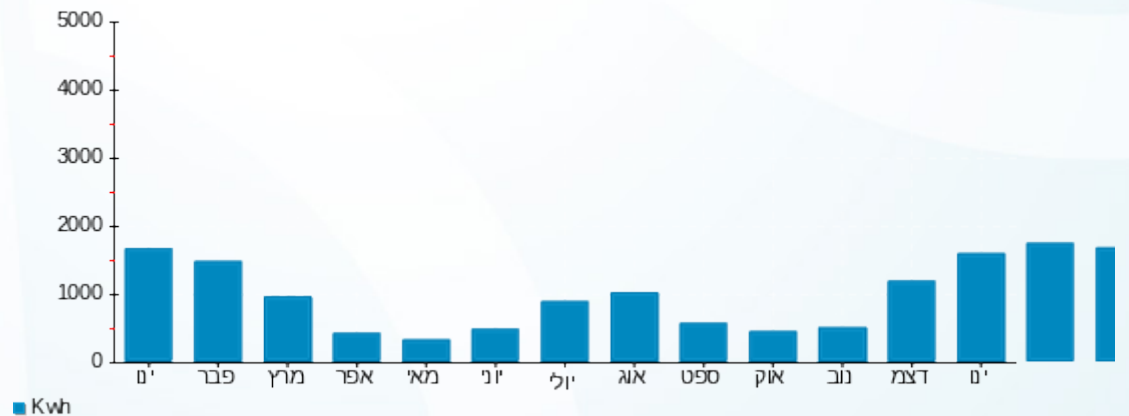

08/02/26 תאריך הפקדה:
 31/01/26 תאריך קריאה נוכחית:
 01/01/26 תאריך קריאה קודמת:

שם דייר: סגל זאב ונירית - 7081A
 שם אתר: קיבוץ להבות חביבה

לקוח/ה נכבד/ה, אנו מתכבדים להגיש את חישוב צריכת החשמל לתקופה 01/01/26 - 31/01/26:

סגל זאב ונירית - 1 - 7081A - (0x0)81026148

סוג תעריף	סוג צריכה	קריאה קודמת	קריאה נוכחית	סה"כ צריכה בקוט"ש	מחיר לקוט"ש בא"ג	סה"כ לתשלום
פרטי חשבון עבור תאריכים:		01/01/26	31/01/26			
767		163,819.26	166,945.96	3,126.70	54.51	1,704.36 ₪

סה"כ לדייר:

שיא ביקוש	סה"כ
12.55	3,126.70
	1,704.36 ₪

26.25 ₪	תשלום קבוע	
0.00 ₪	תשלום עבור גודל חיבור בKVA (0x0)	
1,730.61 ₪	סה"כ	
311.51 ₪	מע"מ 18.00%	
2,042.12 ₪	סה"כ לתשלום	כולל מע"מ

הסטוריית צריכה בקוט"ש





08/02/26 תאריך הפקדה:
 31/01/26 תאריך קריאה נוכחית:
 01/01/26 תאריך קריאה קודמת:

שם דייר: סגל מיקי וגלוריה - 3642B
 שם אתר: קיבוץ להבות חביבה

לקוח/ה נכבד/ה, אנו מתכבדים להגיש את חישוב צריכת החשמל לתקופה 01/01/26 - 31/01/26:

סגל מיקי וגלוריה - 1 - 3642B - (0x0)81025677

סגל תעריף	סוג צריכה	קריאה קודמת	קריאה נוכחית	סה"כ צריכה בקוט"ש	מחיר לקוט"ש בא"ג	סה"כ לתשלום
פרטי חשבון עבור תאריכים:		01/01/26	31/01/26			
767		88,019.13	88,985.29	966.16	54.51	526.65 ₪

סה"כ לדייר:

סה"כ	שיא ביקוש
966.16	7.60
526.65 ₪	

ת.ד 364	תשלום קבוע	22.53 ₪
	תשלום עבור גודל חיבור בKVA (0x0)	0.00 ₪
	סה"כ	549.18 ₪
	מע"מ 18.00%	98.85 ₪
כולל מע"מ	סה"כ לתשלום	648.04 ₪

הסטוריית צריכה בקוט"ש



08/02/26 תאריך הפקה:
 31/01/26 תאריך קריאה נוכחית:
 01/01/26 תאריך קריאה קודמת:

שם דייר: סובול שירי - 2721A
 שם אתר: קיבוץ להבות חביבה

לקוח/ה נכבד/ה, אנו מתכבדים להגיש את חישוב צריכת החשמל לתקופה 01/01/26 - 31/01/26:

ריק - סובול שירי - 1 - 2721A - (0x0)81025726

סוג תעריף	סוג צריכה	קריאה קודמת	קריאה נוכחית	סה"כ צריכה בקוט"ש	מחיר לקוט"ש בא"ג	סה"כ לתשלום
פרטי חשבון עבור תאריכים:		01/01/26	31/01/26			
767		17,752.61	18,787.67	1,035.06	54.51	564.21 ₪

סה"כ לדייר:

שיא ביקוש	סה"כ
12.03	1,035.06
	564.21 ₪

תשלום קבוע	תשלום עבור גודל חיבור בKVA (0x0)	סה"כ	מע"מ 18.00%	סה"כ לתשלום	כולל מע"מ
26.25 ₪	0.00 ₪	590.46 ₪	106.28 ₪	696.75 ₪	

התפלגות חיוב בש"ח לפי תעו"ז

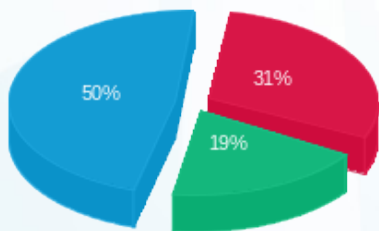

פסגה (174.88 ₪) - 50%
 גבע (108.04 ₪) - 19%
 שפל (281.30 ₪) - 31%

הסטוריית צריכה בקוט"ש

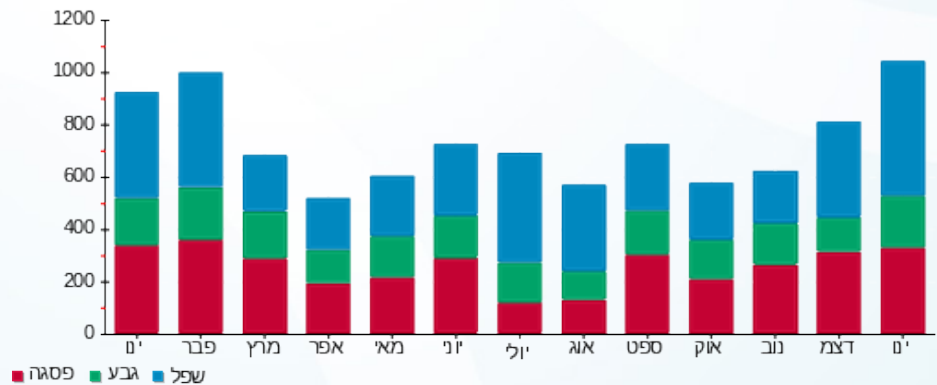

08/02/26 תאריך הפקה:
 31/01/26 תאריך קריאה נוכחית:
 01/01/26 תאריך קריאה קודמת:

שם דייר: סובול שמעון ומרים - 3222K
 שם אתר: קיבוץ להבות חביבה

לקוח/ה נכבד/ה, אנו מתכבדים להגיש את חישוב צריכת החשמל לתקופה 01/01/26 - 31/01/26:

סובול שמעון ומרים - 1 - (0x0)81024423 - 3222K

סוג תעריף	סוג צריכה	קריאה קודמת	קריאה נוכחית	סה"כ צריכה בקוט"ש	מחיר לקוט"ש בא"ג	סה"כ לתשלום
פרטי חשבון עבור תאריכים:		01/01/26	31/01/26			
757		56,466.21	56,942.70	476.49	54.51	259.73 ₪

סה"כ לדייר:

שיא ביקוש	סה"כ
	476.49
	259.73 ₪

ת.ד 412	תשלום קבוע	21.18 ₪
	תשלום עבור גודל חיבור בKVA (0x0)	0.00 ₪
	סה"כ	280.91 ₪
	מע"מ 18.00%	50.56 ₪
כולל מע"מ	סה"כ לתשלום	331.48 ₪

הסטוריית צריכה בקוט"ש



08/02/26 תאריך הפקה:
 31/01/26 תאריך קריאה נוכחית:
 01/01/26 תאריך קריאה קודמת:

שם דייר: סויסה אבי וסימה B-2682
 שם אתר: קיבוץ להבות חביבה

לקוח/ה נכבד/ה, אנו מתכבדים להגיש את חישוב צריכת החשמל לתקופה 01/01/26 - 31/01/26:

2682B - (0x0)81024503 - 1

סוג תעריף	סוג צריכה	קריאה קודמת	קריאה נוכחית	סה"כ צריכה בקוט"ש	מחיר לקוט"ש בא"ג	סה"כ לתשלום
פרטי חשבון עבור תאריכים:		01/01/26	31/01/26			
767		29,655.07	32,526.85	2,871.78	54.51	1,565.41 ₪

סה"כ לדייר:

סה"כ	שיא ביקוש
2,871.78	24.96
1,565.41 ₪	

תשלום קבוע	תשלום עבור גודל חיבור בKVA (0x0)	סה"כ	מע"מ 18.00%	סה"כ לתשלום	כולל מע"מ
21.69 ₪	0.00 ₪	1,587.10 ₪	285.68 ₪	1,872.77 ₪	

התפלגות חיוב בש"ח לפי תעו"ז

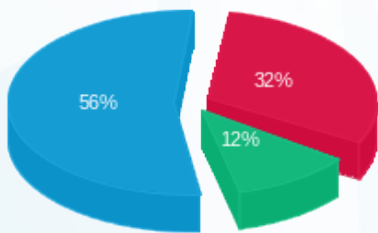

פסגה (502.20 ₪) 56%
 גבע (180.19 ₪) 12%
 שפל (883.01 ₪) 32%

הסטוריית צריכה בקוט"ש

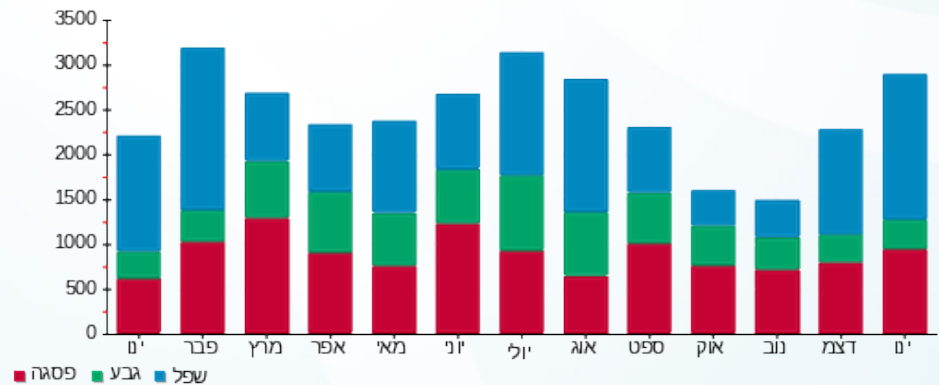

08/02/26

תאריך הפקה:

שם דייר: סולארי - מבנה בהי"ס אתגר - B - מפסק ראשי
שם אתר: קיבוץ להבות חביבה

31/01/26

תאריך קריאה נוכחית:

01/01/26

תאריך קריאה קודמת:

לקוח/ה נכבד/ה, אנו מתכבדים להגיש את חישוב צריכת החשמל לתקופה 01/01/26 - 31/01/26:

סולארי - מבנה בהי"ס אתגר - B - מפסק ראשי - 1 - 70057498 (3x160)

סוג תעריף	סוג צריכה	קריאה קודמת	קריאה נוכחית	סה"כ צריכה בקוט"ש	מחיר לקוט"ש בא"ג	סה"כ לתשלום
			31/01/26	01/01/26	פרטי חשבון עבור תאריכים:	
767		260,464.25	267,315.25	6,851.00	54.51	3,734.48 ₪

סה"כ לדייר:

סה"כ	שיא ביקוש
6,851.00	60.42
3,734.48 ₪	

תשלום קבוע	תשלום עבור גודל חיבור ב KVA (3x160)	סה"כ	מע"מ 18.00%	סה"כ לתשלום	כולל מע"מ
26.25 ₪	48.66 ₪	3,809.39 ₪	685.69 ₪	4,495.08 ₪	

התפלגות חיוב בש"ח לפי תעו"ז

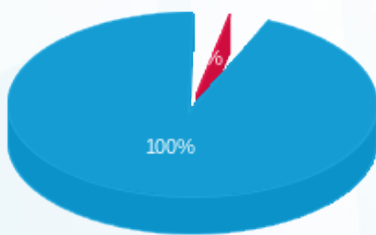

- פסגה (2.08 ₪) - 100%
- גבע (0.00 ₪)
- שפל (3,732.40 ₪)

הסטוריית צריכה בקוט"ש

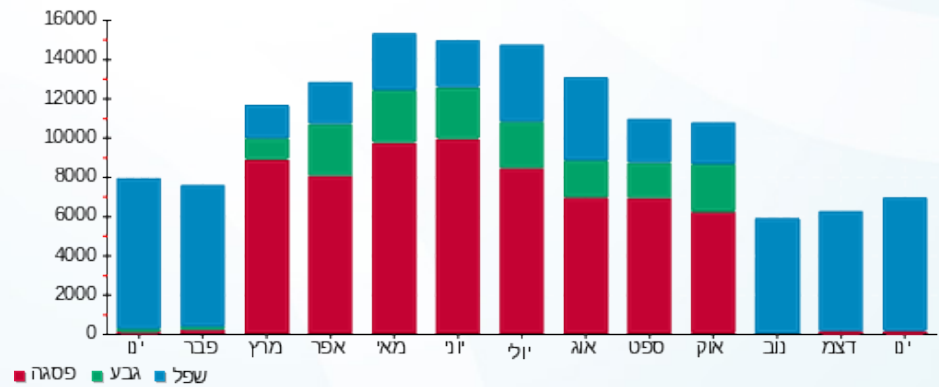



08/02/26

תאריך הפקה:

שם דייר: סולארי - מבנה גן ברוש - K - מפסק ראשי
שם אתר: קיבוץ להבות חביבה

31/01/26

תאריך קריאה נוכחית:

01/01/26

תאריך קריאה קודמת:

לקוח/ה נכבד/ה, אנו מתכבדים להגיש את חישוב צריכת החשמל לתקופה 01/01/26 - 31/01/26:

סולארי - מבנה גן ברוש - K - מפסק ראשי - 1 - 70033731(0x0)

סוג תעריף	סוג צריכה	קריאה קודמת	קריאה נוכחית	סה"כ צריכה בקוט"ש	מחיר לקוט"ש בא"ג	סה"כ לתשלום
פרטי חשבון עבור תאריכים:		01/01/26	31/01/26			
767		152,681.08	153,888.46	1,207.38	54.51	658.14 ₪

סה"כ לדייר:

שיא ביקוש	סה"כ
9.92	1,207.38
	658.14 ₪

תשלום קבוע	תשלום עבור גודל חיבור בKVA (0x0)	סה"כ	מע"מ 18.00%	סה"כ לתשלום	כולל מע"מ
26.25 ₪	0.00 ₪	684.39 ₪	123.19 ₪	807.58 ₪	

התפלגות חיוב בש"ח לפי תעו"ז

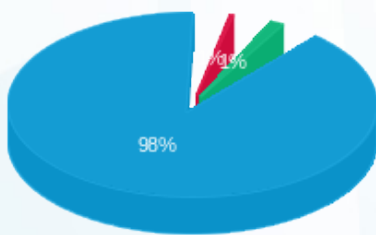

- פסגה (3.43 ₪)
- גבע (8.27 ₪)
- שפל (646.44 ₪)

הסטוריית צריכה בקוט"ש

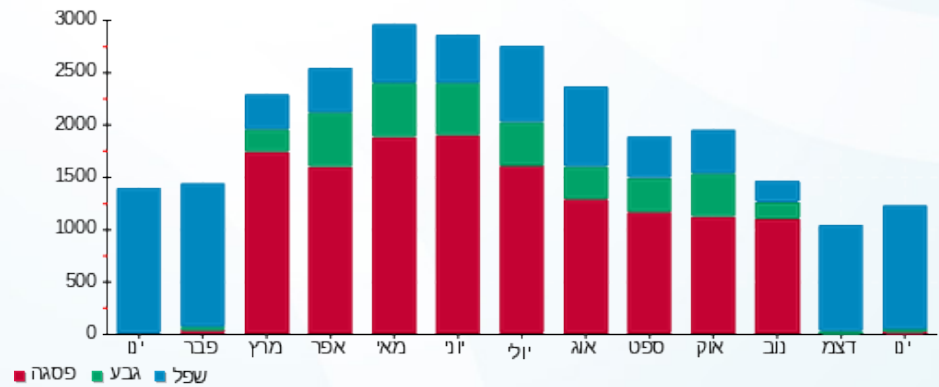

08/02/26 תאריך הפקה:
 31/01/26 תאריך קריאה נוכחית:
 01/01/26 תאריך קריאה קודמת:

שם דייר: סולארי - מבנה גן תאנה - B - מפסק ראשי
 שם אתר: קיבוץ להבות חביבה

לקוח/ה נכבד/ה, אנו מתכבדים להגיש את חישוב צריכת החשמל לתקופה 01/01/26 - 31/01/26:

סולארי - מבנה גן תאנה - B - מפסק ראשי - 1 - (3x25)81022027

סוג תעריף	סוג צריכה	קריאה קודמת	קריאה נוכחית	סה"כ צריכה בקוט"ש	מחיר לקוט"ש בא"ג	סה"כ לתשלום
פרטי חשבון עבור תאריכים:		01/01/26	31/01/26			
767		147,053.50	148,086.66	1,033.15	54.51	563.17 ₪

סה"כ לדייר:

שיא ביקוש	סה"כ
9.16	1,033.15
	563.17 ₪

תשלום קבוע	תשלום עבור גודל חיבור בKVA (3x25)	סה"כ	מע"מ 18.00%	סה"כ לתשלום	כולל מע"מ
26.25 ₪	7.60 ₪	597.03 ₪	107.46 ₪	704.49 ₪	

התפלגות חיוב בש"ח לפי תעו"ז

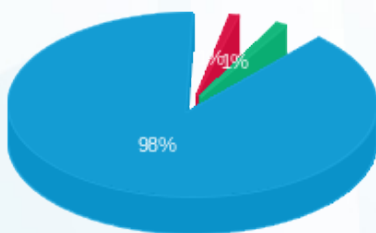

פסגה (5.70 ₪)
 גבע (6.66 ₪)
 שפל (550.81 ₪)

הסטוריית צריכה בקוט"ש

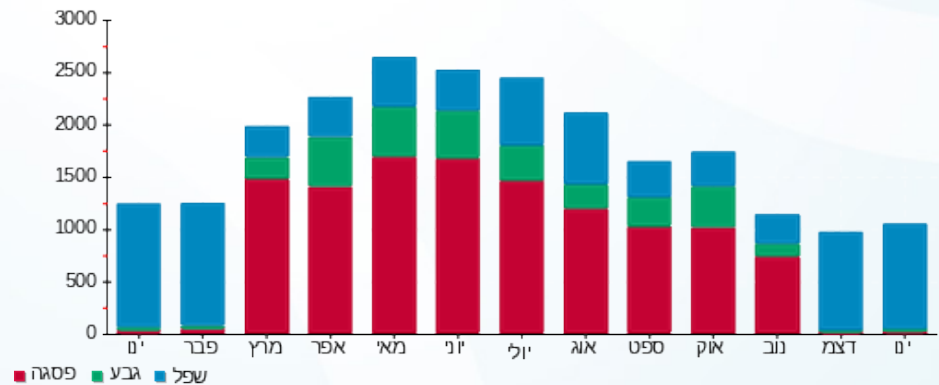

08/02/26 תאריך הפקה:
 31/01/26 תאריך קריאה נוכחית:
 01/01/26 תאריך קריאה קודמת:

שם דייר: סולארי - מבנה מפעל הפיס - ראשי
 שם אתר: קיבוץ להבות חביבה

לקוח/ה נכבד/ה, אנו מתכבדים להגיש את חישוב צריכת החשמל לתקופה 01/01/26 - 31/01/26:

סולארי - מבנה מפעל הפיס - ראשי - 1 - 70057493(0x0)

סוג תעריף	סוג צריכה	קריאה קודמת	קריאה נוכחית	סה"כ צריכה בקוט"ש	מחיר לקוט"ש בא"ג	סה"כ לתשלום
פרטי חשבון עבור תאריכים:		01/01/26	31/01/26			
767		135,597.92	136,690.12	1,092.19	54.51	595.36 ₪

סה"כ לדייר:

סה"כ	שיא ביקוש
1,092.19	11.00
595.36 ₪	

תשלום קבוע	תשלום עבור גודל חיבור בKVA (0x0)	סה"כ	מע"מ 18.00%	סה"כ לתשלום	כולל מע"מ
26.25 ₪	0.00 ₪	621.61 ₪	111.89 ₪	733.49 ₪	

התפלגות חיוב בש"ח לפי תעו"ז

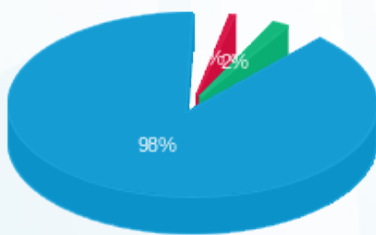

פסגה (3.30 ₪)
 גבע (10.13 ₪)
 שפל (581.93 ₪)

הסטוריית צריכה בקוט"ש

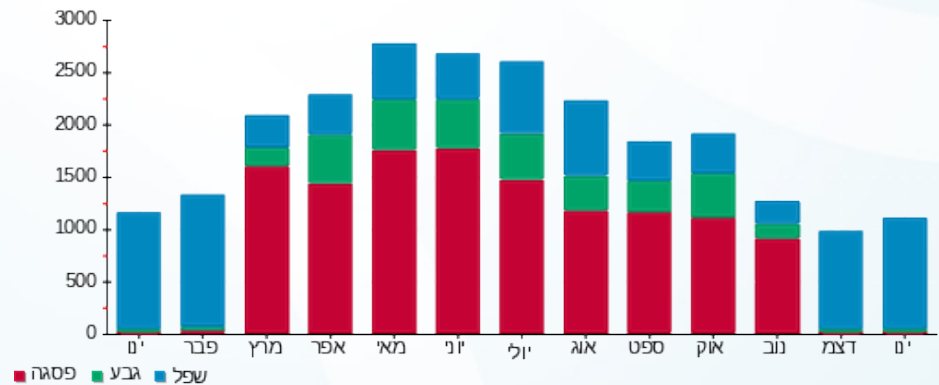

08/02/26 תאריך הפקה:
 31/01/26 תאריך קריאה נוכחית:
 01/01/26 תאריך קריאה קודמת:

שם דייר: סולארי - מבנה משרדים - A - מפסק ראשי
 שם אתר: קיבוץ להבות חביבה

לקוח/ה נכבד/ה, אנו מתכבדים להגיש את חישוב צריכת החשמל לתקופה 01/01/26 - 31/01/26:

סולארי - מבנה משרדים - A - מפסק ראשי - 1 - (3x25)70058563

סוג תעריף	סוג צריכה	קריאה קודמת	קריאה נוכחית	סה"כ צריכה בקוט"ש	מחיר לקוט"ש בא"ג	סה"כ לתשלום
פרטי חשבון עבור תאריכים:		01/01/26	31/01/26			
767		82,290.02	82,746.22	456.20	54.51	248.68 ₪

סה"כ לדייר:

שיא ביקוש	סה"כ
7.13	456.20
	248.68 ₪

תשלום קבוע	תשלום עבור גודל חיבור ב-KVA (3x25)	סה"כ	מע"מ 18.00%	סה"כ לתשלום	כולל מע"מ
26.25 ₪	7.60 ₪	282.53 ₪	50.86 ₪	333.38 ₪	

התפלגות חיוב בש"ח לפי תעו"ז

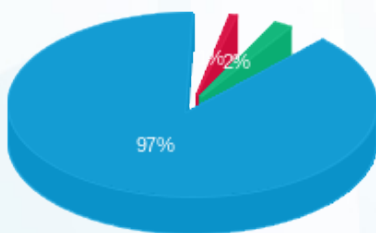

פסגה (2.10 ₪) 97%
 גבע (4.41 ₪) 2%
 שפל (242.17 ₪) 1%

הסטוריית צריכה בקוט"ש

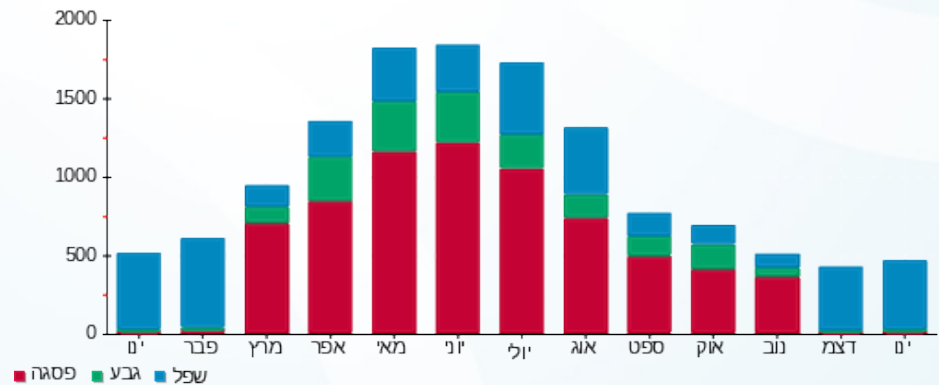

08/02/26 תאריך הפקדה:
 31/01/26 תאריך קריאה נוכחית:
 01/01/26 תאריך קריאה קודמת:

שם דייר: סורפין יהונתן ועינב - 2092B
 שם אתר: קיבוץ להבות חביבה

לקוח/ה נכבד/ה, אנו מתכבדים להגיש את חישוב צריכת החשמל לתקופה 01/01/26 - 31/01/26:

סורפין יהונתן ועינב - 1 - 81024712 (0x0) - 2092B

סוג תעריף	סוג צריכה	קריאה קודמת	קריאה נוכחית	סה"כ צריכה בקוט"ש	מחיר לקוט"ש בא"ג	סה"כ לתשלום
פרטי חשבון עבור תאריכים:		01/01/26	31/01/26			
767		62,356.72	63,728.16	1,371.44	54.51	747.57 ₪

סה"כ לדייר:

שיא ביקוש	סה"כ
7.87	1,371.44
	747.57 ₪

26.25 ₪	תשלום קבוע	
0.00 ₪	תשלום עבור גודל חיבור בKVA (0x0)	
773.82 ₪	סה"כ	
139.29 ₪	מע"מ 18.00%	
913.11 ₪	סה"כ לתשלום	כולל מע"מ

הסטוריית צריכה בקוט"ש

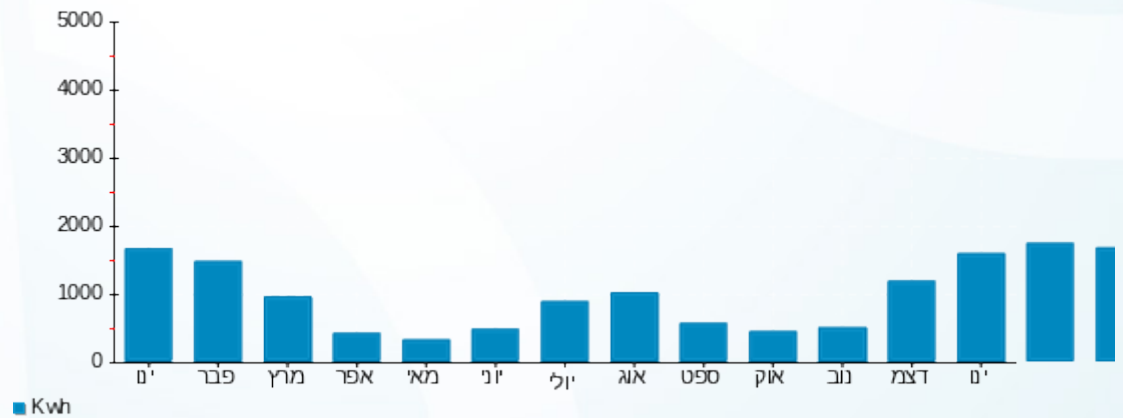



08/02/26 תאריך הפקדה:
 31/01/26 תאריך קריאה נוכחית:
 01/01/26 תאריך קריאה קודמת:

שם דייר: סימן טוב קרינה ולוליק - 3702B
 שם אתר: קיבוץ להבות חביבה

לקוח/ה נכבד/ה, אנו מתכבדים להגיש את חישוב צריכת החשמל לתקופה 01/01/26 - 31/01/26:

סימן טוב קרינה ולוליק - 1 - (0x0)81025225 - 3702B

סוג תעריף	סוג צריכה	קריאה קודמת	קריאה נוכחית	סה"כ צריכה בקוט"ש	מחיר לקוט"ש בא"ג	סה"כ לתשלום
			31/01/26	01/01/26	פרטי חשבון עבור תאריכים:	
767		166,008.19	167,473.90	1,465.71	54.51	798.96 ₪

סה"כ לדייר:

שיא ביקוש	סה"כ
11.26	1,465.71
	798.96 ₪

26.25 ₪	תשלום קבוע תשלום עבור גודל חיבור בKVA (0x0) סה"כ מע"מ 18.00%	ת.ד 263
0.00 ₪		
825.21 ₪		
148.54 ₪		
973.75 ₪	סה"כ לתשלום	כולל מע"מ

הסטוריית צריכה בקוט"ש





08/02/26 תאריך הפקדה:
 31/01/26 תאריך קריאה נוכחית:
 01/01/26 תאריך קריאה קודמת:

שם דייר: סימן טוב קרן - 3661B
 שם אתר: קיבוץ להבות חביבה

לקוח/ה נכבד/ה, אנו מתכבדים להגיש את חישוב צריכת החשמל לתקופה 01/01/26 - 31/01/26:

סימן טוב קרן - 1 - 81025816 (0x0) - 3661B

סה"כ לתשלום	מחיר לקוט"ש בא"ג	סה"כ צריכה בקוט"ש	קריאה נוכחית	קריאה קודמת	סוג צריכה	סוג תעריף
			31/01/26	01/01/26	פרטי חשבון עבור תאריכים:	
238.71 ₪	54.51	437.92	103,139.76	102,701.83		767

סה"כ לדייר:

שיא ביקוש	סה"כ
5.84	437.92
	238.71 ₪

26.25 ₪	תשלום קבוע תשלום עבור גודל חיבור בKVA (0x0) סה"כ מע"מ 18.00%	ת.ד 380
0.00 ₪		
264.96 ₪		
47.69 ₪		
312.66 ₪	סה"כ לתשלום	כולל מע"מ

הסטוריית צריכה בקוט"ש



08/02/26 תאריך הפקדה:
 31/01/26 תאריך קריאה נוכחית:
 01/01/26 תאריך קריאה קודמת:

שם דייר: סלומון אמיר ואיה 2041B
 שם אתר: קיבוץ להבות חביבה

לקוח/ה נכבד/ה, אנו מתכבדים להגיש את חישוב צריכת החשמל לתקופה 01/01/26 - 31/01/26:

סלומון אמיר ואיה 1 - (0x0)81025911 - 2041B

סוג תעריף	סוג צריכה	קריאה קודמת	קריאה נוכחית	סה"כ צריכה בקוט"ש	מחיר לקוט"ש בא"ג	סה"כ לתשלום
פרטי חשבון עבור תאריכים:		01/01/26	31/01/26			
767		134,945.06	135,757.98	812.92	54.51	443.12 ₪

סה"כ לדייר:

שיא ביקוש	סה"כ
8.77	812.92
	443.12 ₪

26.25 ₪	תשלום קבוע	ת.ד 3
0.00 ₪	תשלום עבור גודל חיבור בKVA (0x0)	
469.37 ₪	סה"כ	
84.49 ₪	מע"מ 18.00%	
553.86 ₪	סה"כ לתשלום	כולל מע"מ

הסטוריית צריכה בקוט"ש



08/02/26 תאריך הפקה:
 31/01/26 תאריך קריאה נוכחית:
 01/01/26 תאריך קריאה קודמת:

שם דייר: סלפטר קרינה - 3402K
 שם אתר: קיבוץ להבות חביבה

לקוח/ה נכבד/ה, אנו מתכבדים להגיש את חישוב צריכת החשמל לתקופה 01/01/26 - 31/01/26:

סלפטר קרינה - 1 - 3402K - (0x0)81025435

סוג תעריף	סוג צריכה	קריאה קודמת	קריאה נוכחית	סה"כ צריכה בקוט"ש	מחיר לקוט"ש בא"ג	סה"כ לתשלום
פרטי חשבון עבור תאריכים:		01/01/26	31/01/26			
767		147,499.69	148,561.04	1,061.34	54.51	578.54 ₪

סה"כ לדייר:

שיא ביקוש	סה"כ
10.13	1,061.34
	578.54 ₪

26.25 ₪	תשלום קבוע	ת.ד 320
0.00 ₪	תשלום עבור גודל חיבור בKVA (0x0)	
604.79 ₪	סה"כ	
108.86 ₪	מע"מ 18.00%	
713.65 ₪	סה"כ לתשלום	כולל מע"מ

הסטוריית צריכה בקוט"ש





08/02/26 תאריך הפקדה:
 31/01/26 תאריך קריאה נוכחית:
 01/01/26 תאריך קריאה קודמת:

שם דייר: סרוסי בני ודנה - 2812A
 שם אתר: קיבוץ להבות חביבה

לקוח/ה נכבד/ה, אנו מתכבדים להגיש את חישוב צריכת החשמל לתקופה 01/01/26 - 31/01/26:

סרוסי בני ודנה - 1 - 81025407(0x0) - 2812A

סוג תעריף	סוג צריכה	קריאה קודמת	קריאה נוכחית	סה"כ צריכה בקוט"ש	מחיר לקוט"ש בא"ג	סה"כ לתשלום
פרטי חשבון עבור תאריכים:		01/01/26	31/01/26			
767		109,663.79	110,928.78	1,264.99	54.51	689.54 ₪

סה"כ לדייר:

שיא ביקוש	סה"כ
14.23	1,264.99
	689.54 ₪

ת.ד 420	תשלום קבוע	26.25 ₪
	תשלום עבור גודל חיבור בKVA (0x0)	0.00 ₪
	סה"כ	715.79 ₪
	מע"מ 18.00%	128.84 ₪
כולל מע"מ	סה"כ לתשלום	844.64 ₪

הסטוריית צריכה בקוט"ש



08/02/26 תאריך הפקה:
 31/01/26 תאריך קריאה נוכחית:
 01/01/26 תאריך קריאה קודמת:

שם דייר: עזריה דניאל ומירב- B2111
 שם אתר: קיבוץ להבות חביבה

לקוח/ה נכבד/ה, אנו מתכבדים להגיש את חישוב צריכת החשמל לתקופה 01/01/26 - 31/01/26:

2111B - (0x0)81025680 - 1

סוג תעריף	סוג צריכה	קריאה קודמת	קריאה נוכחית	סה"כ צריכה בקוט"ש	מחיר לקוט"ש בא"ג	סה"כ לתשלום
פרטי חשבון עבור תאריכים:		01/01/26	31/01/26			
767		12,622.92	14,232.99	1,610.08	54.51	877.65 ₪

סה"כ לדייר:

סה"כ	שיא ביקוש
1,610.08	9.96
877.65 ₪	

תשלום קבוע	תשלום עבור גודל חיבור בKVA (0x0)	סה"כ	מע"מ 18.00%	סה"כ לתשלום	כולל מע"מ
21.69 ₪	0.00 ₪	899.34 ₪	161.88 ₪	1,061.23 ₪	

התפלגות חיוב בש"ח לפי תעו"ז

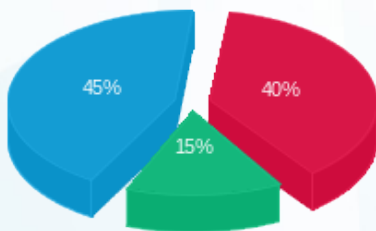

פסגה (347.19 ₪)
 גבע (132.99 ₪)
 שפל (397.47 ₪)

הסטוריית צריכה בקוט"ש

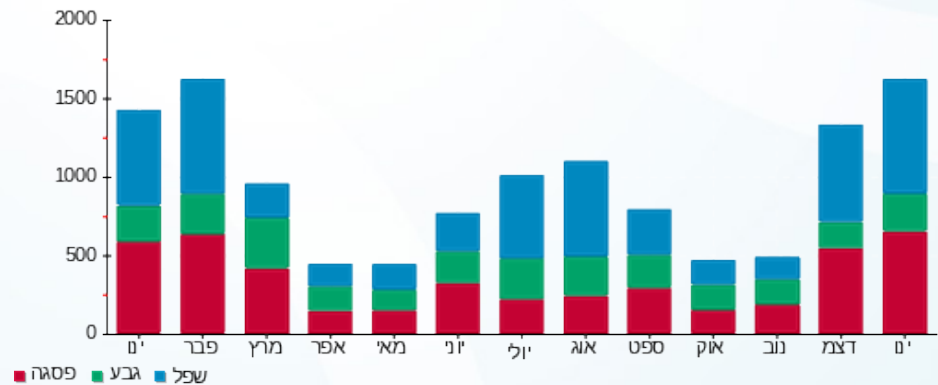



08/02/26 תאריך הפקדה:
 31/01/26 תאריך קריאה נוכחית:
 01/01/26 תאריך קריאה קודמת:

שם דייר: עידן שי ורוני - 2081B
 שם אתר: קיבוץ להבות חביבה

לקוח/ה נכבד/ה, אנו מתכבדים להגיש את חישוב צריכת החשמל לתקופה 01/01/26 - 31/01/26:

עידן שי ורוני - 1 - 81025186 (0x0) - 2081B

סוג תעריף	סוג צריכה	קריאה קודמת	קריאה נוכחית	סה"כ צריכה בקוט"ש	מחיר לקוט"ש בא"ג	סה"כ לתשלום
			31/01/26	01/01/26	פרטי חשבון עבור תאריכים:	
767		55,871.46	56,910.13	1,038.67	54.51	566.18 ₪

סה"כ לדייר:

שיא ביקוש	סה"כ
9.38	1,038.67
	566.18 ₪

26.25 ₪	תשלום קבוע תשלום עבור גודל חיבור בKVA (0x0) סה"כ מע"מ 18.00%	כולל מע"מ
0.00 ₪		
592.43 ₪		
106.64 ₪		
699.06 ₪	סה"כ לתשלום	

הסטוריית צריכה בקוט"ש



08/02/26 תאריך הפקדה:
 31/01/26 תאריך קריאה נוכחית:
 01/01/26 תאריך קריאה קודמת:

שם דייר: עין דור דניאל ותמר - 3581B
 שם אתר: קיבוץ להבות חביבה

לקוח/ה נכבד/ה, אנו מתכבדים להגיש את חישוב צריכת החשמל לתקופה 01/01/26 - 31/01/26:

עין דור דניאל ותמר - 1 - 3581B - (0x0)81025699

סוג תעריף	סוג צריכה	קריאה קודמת	קריאה נוכחית	סה"כ צריכה בקוט"ש	מחיר לקוט"ש בא"ג	סה"כ לתשלום
פרטי חשבון עבור תאריכים:		01/01/26	31/01/26			
757		96,034.92	97,537.55	1,502.63	54.51	819.08 ₪

סה"כ לדייר:

שיא ביקוש	סה"כ
10.80	1,502.63
	819.08 ₪

21.18 ₪	תשלום קבוע תשלום עבור גודל חיבור בKVA (0x0) סה"כ מע"מ 18.00%	כולל מע"מ
0.00 ₪		
840.26 ₪		
151.25 ₪		
991.51 ₪	סה"כ לתשלום	

הסטוריית צריכה בקוט"ש





08/02/26 תאריך הפקדה:
 31/01/26 תאריך קריאה נוכחית:
 01/01/26 תאריך קריאה קודמת:

שם דייר: עינת חן ואיילת - 2542A
 שם אתר: קיבוץ להבות חביבה

לקוח/ה נכבד/ה, אנו מתכבדים להגיש את חישוב צריכת החשמל לתקופה 01/01/26 - 31/01/26:

עינת חן ואיילת - 1 - 70042393 (0x0) - 2542A

סוג תעריף	סוג צריכה	קריאה קודמת	קריאה נוכחית	סה"כ צריכה בקוט"ש	מחיר לקוט"ש בא"ג	סה"כ לתשלום
פרטי חשבון עבור תאריכים:		01/01/26	31/01/26			
767		22,353.55	23,368.39	1,014.84	54.51	553.19 ₪

סה"כ לדייר:

סה"כ	שיא ביקוש
1,014.84	10.18
553.19 ₪	

ת.ד 307	תשלום קבוע	26.25 ₪
	תשלום עבור גודל חיבור בKVA (0x0)	0.00 ₪
	סה"כ	579.44 ₪
	מע"מ 18.00%	104.30 ₪
כולל מע"מ	סה"כ לתשלום	683.74 ₪

הסטוריית צריכה בקוט"ש



08/02/26 תאריך הפקה:
 31/01/26 תאריך קריאה נוכחית:
 01/01/26 תאריך קריאה קודמת:

שם דייר: ענף - גן ברוש - 3053K
 שם אתר: קיבוץ להבות חביבה

לקוח/ה נכבד/ה, אנו מתכבדים להגיש את חישוב צריכת החשמל לתקופה 01/01/26 - 31/01/26:

סולארי - מבנה גן ברוש - K - מפסק ראשי - 1 - (0x0)70033731

סוג תעריף	סוג צריכה	קריאה קודמת	קריאה נוכחית	סה"כ צריכה בקוט"ש	מחיר לקוט"ש בא"ג	סה"כ לתשלום
פרטי חשבון עבור תאריכים:		01/01/26	31/01/26			
767		152,681.08	153,888.46	1,207.38	54.51	658.14 ₪

ענף - גן ברוש - 1 - (0x0)81025721 - 3053K

סוג תעריף	סוג צריכה	קריאה קודמת	קריאה נוכחית	סה"כ צריכה בקוט"ש	מחיר לקוט"ש בא"ג	סה"כ לתשלום
פרטי חשבון עבור תאריכים:		01/01/26	31/01/26			
767		51,457.41	52,070.45	613.03	54.51	334.16 ₪

סה"כ לדייר:

שיא ביקוש	סה"כ
13.33	1,820.41
	992.31 ₪

26.25 ₪	תשלום קבוע	
0.00 ₪	תשלום עבור גודל חיבור בKVA (0x0)	
1,018.56 ₪	סה"כ	
183.34 ₪	מע"מ 18.00%	
1,201.90 ₪	סה"כ לתשלום	כולל מע"מ

התפלגות חיוב בש"ח לפי תעו"ז

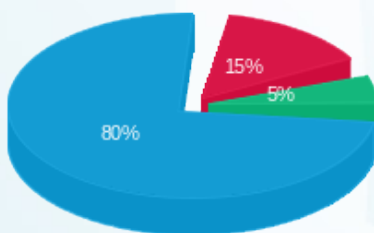

פסגה (144.24 ₪)
 גבע (51.72 ₪)
 שפל (796.35 ₪)

הסטוריית צריכה בקוט"ש

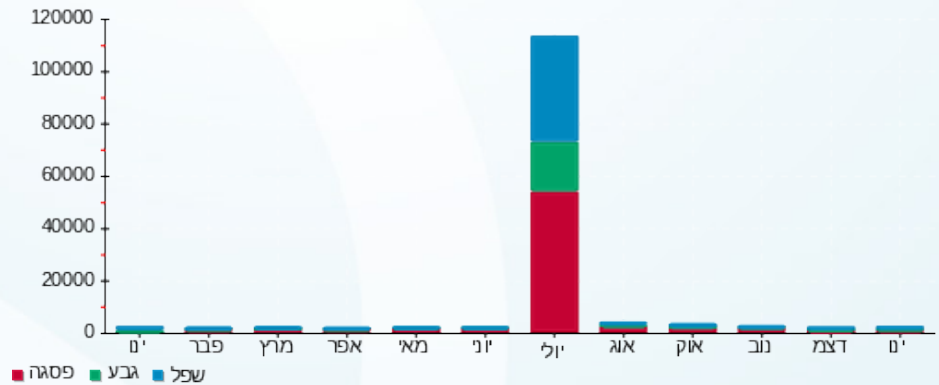

08/02/26 תאריך הפקדה:
 31/01/26 תאריך קריאה נוכחית:
 01/01/26 תאריך קריאה קודמת:

שם דייר: ענף - הפיס - צבר
 שם אתר: קיבוץ להבות חביבה

לקוח/ה נכבד/ה, אנו מתכבדים להגיש את חישוב צריכת החשמל לתקופה 01/01/26 - 31/01/26:

צבר - בית מפעל הפיס - 1 - 81025589(0x0)

סוג תעריף	סוג צריכה	קריאה קודמת	קריאה נוכחית	סה"כ צריכה בקוט"ש	מחיר לקוט"ש בא"ג	סה"כ לתשלום
			31/01/26	01/01/26	פרטי חשבון עבור תאריכים:	
767		219,251.00	220,674.70	1,423.70	54.51	776.06 ₪

סה"כ לדיר:

שיא ביקוש	סה"כ
12.10	1,423.70
	776.06 ₪

26.25 ₪	תשלום קבוע תשלום עבור גודל חיבור בKVA (0x0) סה"כ מע"מ 18.00%	כולל מע"מ
0.00 ₪		
802.31 ₪		
144.42 ₪		
946.73 ₪	סה"כ לתשלום	

הסטוריית צריכה בקוט"ש





08/02/26

תאריך הפקדה:

שם דייר: ענף - מועדון לחבר
שם אתר: קיבוץ להבות חביבה

31/01/26

תאריך קריאה נוכחית:

01/01/26

תאריך קריאה קודמת:

לקוח/ה נכבד/ה, אנו מתכבדים להגיש את חישוב צריכת החשמל לתקופה 01/01/26 - 31/01/26:

ענף - מועדון לחבר - 5 - 81039445(0x0)

סוג תעריף	סוג צריכה	קריאה קודמת	קריאה נוכחית	סה"כ צריכה בקוט"ש	מחיר לקוט"ש בא"ג	סה"כ לתשלום
פרטי חשבון עבור תאריכים:		01/01/26	31/01/26			
767		54,297.58	55,297.29	999.71	54.51	544.94 ₪

סה"כ לדייר:

סה"כ	שיא ביקוש
999.71	
544.94 ₪	

תשלום קבוע	תשלום עבור גודל חיבור בKVA (0x0)	סה"כ	מע"מ 18.00%	סה"כ לתשלום	כולל מע"מ
26.25 ₪					
0.00 ₪					
571.19 ₪					
102.81 ₪					
674.00 ₪					

התפלגות חיוב בש"ח לפי תעו"ז

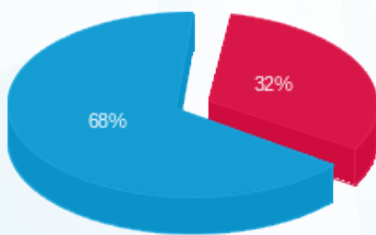

פסגה (₪ 172.50)
גבע (₪ 0.00)
שפל (₪ 372.44)

הסטוריית צריכה בקוט"ש

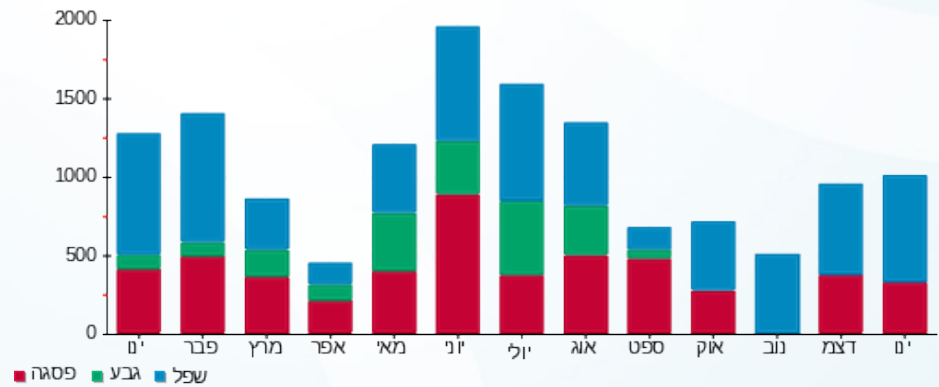

08/02/26 תאריך הפקה:
 31/01/26 תאריך קריאה נוכחית:
 01/01/26 תאריך קריאה קודמת:

שם דייר: עסק - אנינה אומנות קולינרית
שם אתר: קיבוץ להבות חביבה

לקוח/ה נכבד/ה, אנו מתכבדים להגיש את חישוב צריכת החשמל לתקופה 01/01/26 - 31/01/26:

עסק - אנינה אומנות קולינרית בע"מ - 8 - 081039445(0x0)

סוג תעריף	סוג צריכה	קריאה קודמת	קריאה נוכחית	סה"כ צריכה בקוט"ש	מחיר לקוט"ש בא"ג	סה"כ לתשלום
		01/01/26	31/01/26			
פרטי חשבון עבור תאריכים:				15,972.89	54.51	15,972.89
517		15,845.92		126.97	69.21	15,972.89

סה"כ לדייר:

שיא ביקוש	סה"כ
	126.97
	69.21 ₪

תשלום קבוע	תשלום עבור גודל חיבור בKVA (0x0)	סה"כ	מע"מ 18.00%	סה"כ לתשלום	כולל מע"מ
26.25 ₪	0.00 ₪	95.46 ₪	17.18 ₪	112.64 ₪	

התפלגות חיוב בש"ח לפי תעו"ז

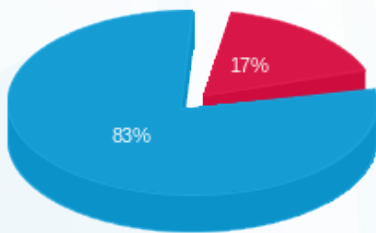

פסגה (11.75 ₪)
 גבע (0.00 ₪)
 שפל (57.46 ₪)

הסטוריית צריכה בקוט"ש

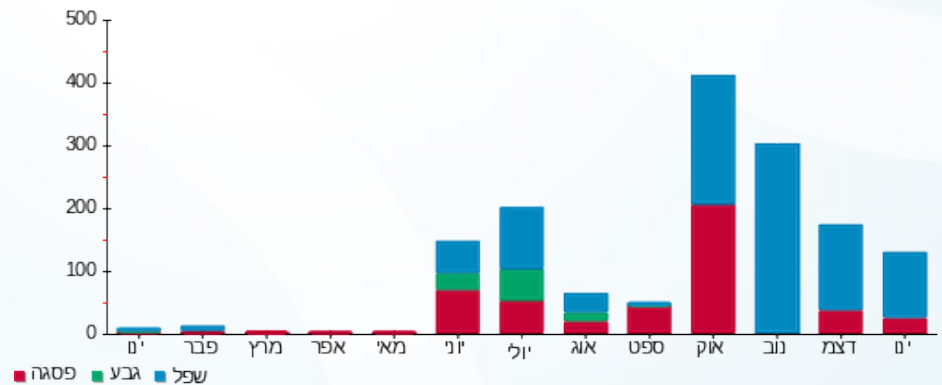

08/02/26 תאריך הפקה:
 31/01/26 תאריך קריאה נוכחית:
 01/01/26 תאריך קריאה קודמת:

שם דייר: עסק - אנינה אומנות קולינרית בע"מ
 שם אתר: קיבוץ להבות חביבה

לקוח/ה נכבד/ה, אנו מתכבדים להגיש את חישוב צריכת החשמל לתקופה 01/01/26 - 31/01/26:

עסק - אנינה אומנות קולינרית בע"מ - 2 - 81039445(0x0)

סוג תעריף	סוג צריכה	קריאה קודמת	קריאה נוכחית	סה"כ צריכה בקוט"ש	מחיר לקוט"ש בא"ג	סה"כ לתשלום
פרטי חשבון עבור תאריכים:		01/01/26	31/01/26			
517		2,853,797.32	2,859,953.76	6,156.44	54.51	3,355.88 ₪

סה"כ לדייר:

שיא ביקוש	סה"כ
	6,156.44
	3,355.88 ₪

תשלום קבוע	תשלום עבור גודל חיבור בKVA (0x0)	סה"כ	מע"מ 18.00%	סה"כ לתשלום	כולל מע"מ
26.25 ₪	0.00 ₪	3,382.13 ₪	608.78 ₪	3,990.91 ₪	

התפלגות חיוב בש"ח לפי תעו"ז

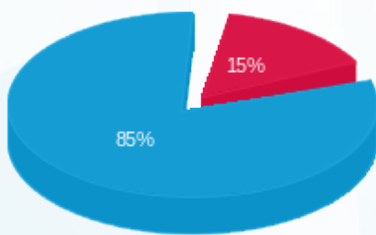

פסגה (505.08 ₪)
 גבע (0.00 ₪)
 שפל (2,850.79 ₪)

הסטוריית צריכה בקוט"ש

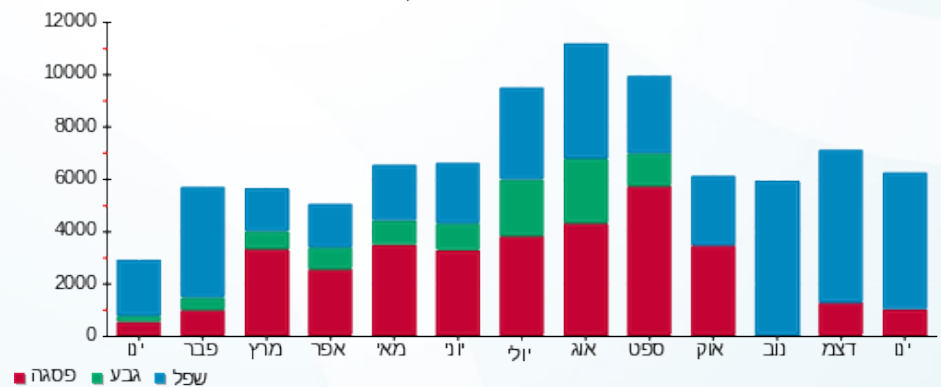

08/02/26 תאריך הפקה:
 31/01/26 תאריך קריאה נוכחית:
 01/01/26 תאריך קריאה קודמת:

שם דייר: עסק - בית ספר מעון אתגר
 שם אתר: קיבוץ להבות חביבה

לקוח/ה נכבד/ה, אנו מתכבדים להגיש את חישוב צריכת החשמל לתקופה 01/01/26 - 31/01/26:

עסק - בית ספר מעון אתגר - 3 - 81039445(0x0)

סוג תעריף	סוג צריכה	קריאה קודמת	קריאה נוכחית	סה"כ צריכה בקוט"ש	מחיר לקוט"ש בא"ג	סה"כ לתשלום
פרטי חשבון עבור תאריכים:		01/01/26	31/01/26			
517		251,983.23	258,237.30	6,254.08	54.51	3,409.10 ₪

סה"כ לדייר:

שיא ביקוש	סה"כ
	6,254.08
	3,409.10 ₪

תשלום קבוע	תשלום עבור גודל חיבור בKVA (0x0)	סה"כ	מע"מ 18.00%	סה"כ לתשלום	כולל מע"מ
26.25 ₪	0.00 ₪	3,435.35 ₪	618.36 ₪	4,053.71 ₪	

התפלגות חיוב בש"ח לפי תעו"ז

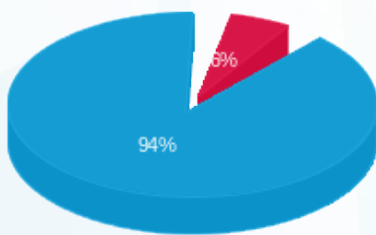

פסגה (195.64 ₪)
 גבע (0.00 ₪)
 שפל (3,213.45 ₪)

הסטוריית צריכה בקוט"ש

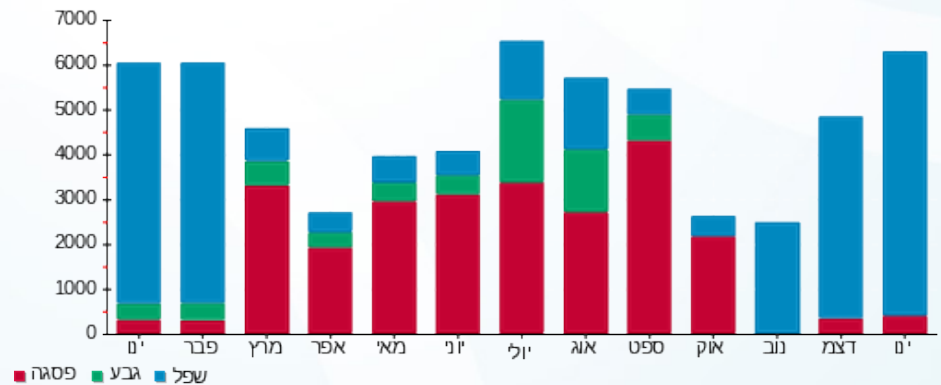



08/02/26

תאריך הפקה:

שם דייר: עסק - מבנה משרדי

31/01/26

תאריך קריאה נוכחי:

שם אתר: קיבוץ להבות חביבה

01/01/26

תאריך קריאה קודמת:

לקוח/ה נכבד/ה, אנו מתכבדים להגיש את חישוב צריכת החשמל לתקופה 01/01/26 - 31/01/26:

עסק - מבנה משרדי - 4 - 81039445(0x0)

סוג תעריף	סוג צריכה	קריאה קודמת	קריאה נוכחית	סה"כ צריכה בקוט"ש	מחיר לקוט"ש בא"ג	סה"כ לתשלום
פרטי חשבון עבור תאריכים:		01/01/26	31/01/26			
517		417,162.94	420,649.92	3,486.97	54.51	1,900.75 ₪

סה"כ לדייר:

שיא ביקוש	סה"כ
	3,486.97
	1,900.75 ₪

תשלום קבוע	תשלום עבור גודל חיבור בKVA (0x0)	סה"כ	מע"מ 18.00%	סה"כ לתשלום	כולל מע"מ
26.25 ₪	0.00 ₪	1,927.00 ₪	346.86 ₪	2,273.86 ₪	

התפלגות חיוב בש"ח לפי תעו"ז

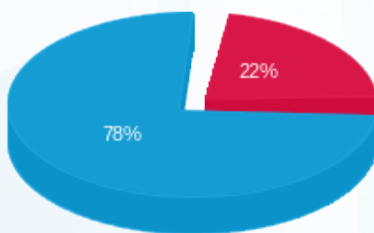

- פסגה (₪ 412.14)
- גבע (₪ 0.00)
- שפל (₪ 1,488.61)

הסטוריית צריכה בקוט"ש

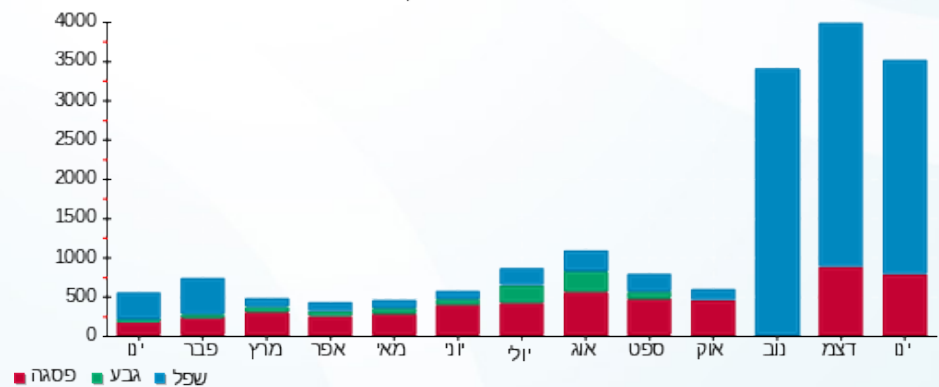

08/02/26 תאריך הפקה:
 31/01/26 תאריך קריאה נוכחית:
 01/01/26 תאריך קריאה קודמת:

שם דייר: עסק - מעון אתגר - K
 שם אתר: קיבוץ להבות חביבה

לקוח/ה נכבד/ה, אנו מתכבדים להגיש את חישוב צריכת החשמל לתקופה 01/01/26 - 31/01/26:

עסק - מעון אתגר - 1 - 81026068(0x0)

סוג תעריף	סוג צריכה	קריאה קודמת	קריאה נוכחית	סה"כ צריכה בקוט"ש	מחיר לקוט"ש בא"ג	סה"כ לתשלום
פרטי חשבון עבור תאריכים:		01/01/26	31/01/26			
517		3,077,450.14	3,107,190.42	29,740.28	54.51	16,211.42 ₪

סה"כ לדייר:

סה"כ	שיא ביקוש
29,740.28	82.94
16,211.42 ₪	

תשלום קבוע	תשלום עבור גודל חיבור בKVA (0x0)	סה"כ	מע"מ 18.00%	סה"כ לתשלום	כולל מע"מ
26.25 ₪	0.00 ₪	16,237.67 ₪	2,922.78 ₪	19,160.46 ₪	

התפלגות חיוב בש"ח לפי תעו"ז

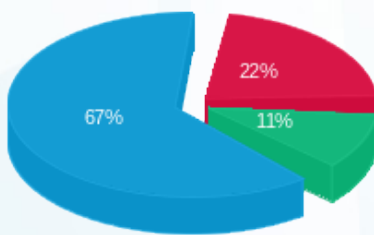

פסגה (3,623.86 ₪)
 גבע (1,728.62 ₪)
 שפל (10,858.95 ₪)

הסטוריית צריכה בקוט"ש

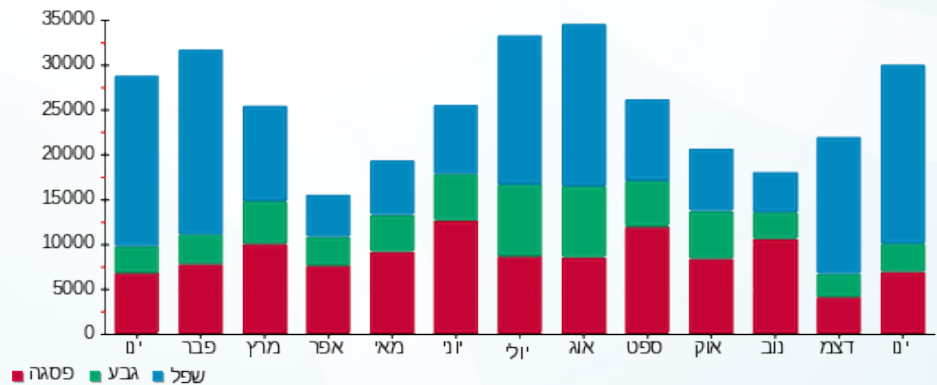



08/02/26 תאריך הפקדה:
 31/01/26 תאריך קריאה נוכחית:
 01/01/26 תאריך קריאה קודמת:

שם דייר: פאר גלית - 3471K
 שם אתר: קיבוץ להבות חביבה

לקוח/ה נכבד/ה, אנו מתכבדים להגיש את חישוב צריכת החשמל לתקופה 01/01/26 - 31/01/26:

פאר גלית - 1 - 3471K - (0x0)81024701

סוג תעריף	סוג צריכה	קריאה קודמת	קריאה נוכחית	סה"כ צריכה בקוט"ש	מחיר לקוט"ש בא"ג	סה"כ לתשלום
			31/01/26	01/01/26	פרטי חשבון עבור תאריכים:	
767		67,532.18	67,978.52	446.33	54.51	243.30 ₪

סה"כ לדייר:

שיא ביקוש	סה"כ
4.98	446.33
	243.30 ₪

26.25 ₪	תשלום קבוע תשלום עבור גודל חיבור בKVA (0x0) סה"כ מע"מ 18.00%	ת.ד 266
0.00 ₪		
269.55 ₪		
48.52 ₪		
318.07 ₪	סה"כ לתשלום	כולל מע"מ

הסטוריית צריכה בקוט"ש



08/02/26 תאריך הפקדה:
 31/01/26 תאריך קריאה נוכחית:
 01/01/26 תאריך קריאה קודמת:

שם דייר: פיינסוד שמוליק עפרה - 3021K
 שם אתר: קיבוץ להבות חביבה

לקוח/ה נכבד/ה, אנו מתכבדים להגיש את חישוב צריכת החשמל לתקופה 01/01/26 - 31/01/26:

פיינסוד שמוליק עפרה - 1 - 3021K - (0x0)81025256

סה"כ לתשלום	מחיר לקוט"ש בא"ג	סה"כ צריכה בקוט"ש	קריאה נוכחית	קריאה קודמת	סוג צריכה	סוג תעריף
			31/01/26	01/01/26	פרטי חשבון עבור תאריכים:	
₪ 816.16	54.51	1,497.26	152,984.30	151,487.04		767

סה"כ לדייר:

שיא ביקוש	סה"כ
8.45	1,497.26
	₪ 816.16

₪ 26.25	תשלום קבוע תשלום עבור גודל חיבור בKVA (0x0) סה"כ מע"מ 18.00%	ת.ד 353
₪ 0.00		
₪ 842.41		
₪ 151.63		
₪ 994.04	סה"כ לתשלום	כולל מע"מ

הסטוריית צריכה בקוט"ש



08/02/26 תאריך הפקדה:
 31/01/26 תאריך קריאה נוכחית:
 01/01/26 תאריך קריאה קודמת:

שם דייר: פייציץ טליה - 2692B
 שם אתר: קיבוץ להבות חביבה

לקוח/ה נכבד/ה, אנו מתכבדים להגיש את חישוב צריכת החשמל לתקופה 01/01/26 - 31/01/26:

פייציץ טליה - 1 - (0x0)81026045 - 2692B

סוג תעריף	סוג צריכה	קריאה קודמת	קריאה נוכחית	סה"כ צריכה בקוט"ש	מחיר לקוט"ש בא"ג	סה"כ לתשלום
פרטי חשבון עבור תאריכים:		01/01/26	31/01/26			
767		210,040.91	212,216.47	2,175.57	54.51	1,185.90 ₪

סה"כ לדייר:

שיא ביקוש	סה"כ
13.76	2,175.57
	1,185.90 ₪

26.25 ₪	תשלום קבוע תשלום עבור גודל חיבור בKVA (0x0) סה"כ מע"מ 18.00%	ת.ד 32
0.00 ₪		
1,212.15 ₪		
218.19 ₪		
1,430.34 ₪	סה"כ לתשלום	כולל מע"מ

הסטוריית צריכה בקוט"ש





08/02/26 תאריך הפקדה:
 31/01/26 תאריך קריאה נוכחית:
 01/01/26 תאריך קריאה קודמת:

שם דייר: פייר חיה - 5032K
 שם אתר: קיבוץ להבות חביבה

לקוח/ה נכבד/ה, אנו מתכבדים להגיש את חישוב צריכת החשמל לתקופה 01/01/26 - 31/01/26:

פייר חיה - 1 - 5032K - (0x0)81025389

סוג תעריף	סוג צריכה	קריאה קודמת	קריאה נוכחית	סה"כ צריכה בקוט"ש	מחיר לקוט"ש בא"ג	סה"כ לתשלום
פרטי חשבון עבור תאריכים:			01/01/26	31/01/26		
767		175,340.88	177,756.98	2,416.10	54.51	1,317.02 ₪

סה"כ לדייר:

שיא ביקוש	סה"כ
20.74	2,416.10
	1,317.02 ₪

26.25 ₪	תשלום קבוע תשלום עבור גודל חיבור בKVA (0x0) סה"כ מע"מ 18.00%	ת.ד 397
0.00 ₪		
1,343.27 ₪		
241.79 ₪		
1,585.05 ₪	סה"כ לתשלום	כולל מע"מ

הסטוריית צריכה בקוט"ש





08/02/26 תאריך הפקדה:
 31/01/26 תאריך קריאה נוכחית:
 01/01/26 תאריך קריאה קודמת:

שם דייר: פירסט אירי ואסטר - 5022K
 שם אתר: קיבוץ להבות חביבה

לקוח/ה נכבד/ה, אנו מתכבדים להגיש את חישוב צריכת החשמל לתקופה 01/01/26 - 31/01/26:

פירסט אירי ואסטר - 1 - 5022K - (0x0)81026480

סוג תעריף	סוג צריכה	קריאה קודמת	קריאה נוכחית	סה"כ צריכה בקוט"ש	מחיר לקוט"ש בא"ג	סה"כ לתשלום
פרטי חשבון עבור תאריכים:		01/01/26	31/01/26			
767		75,811.42	79,261.51	3,450.09	54.51	1,880.65 ₪

סה"כ לדייר:

סה"כ	שיא ביקוש
3,450.09	16.26
1,880.65 ₪	

ת.ד 413	תשלום קבוע	26.25 ₪
	תשלום עבור גודל חיבור בKVA (0x0)	0.00 ₪
	סה"כ	1,906.90 ₪
	מע"מ 18.00%	343.24 ₪
כולל מע"מ	סה"כ לתשלום	2,250.14 ₪

הסטוריית צריכה בקוט"ש

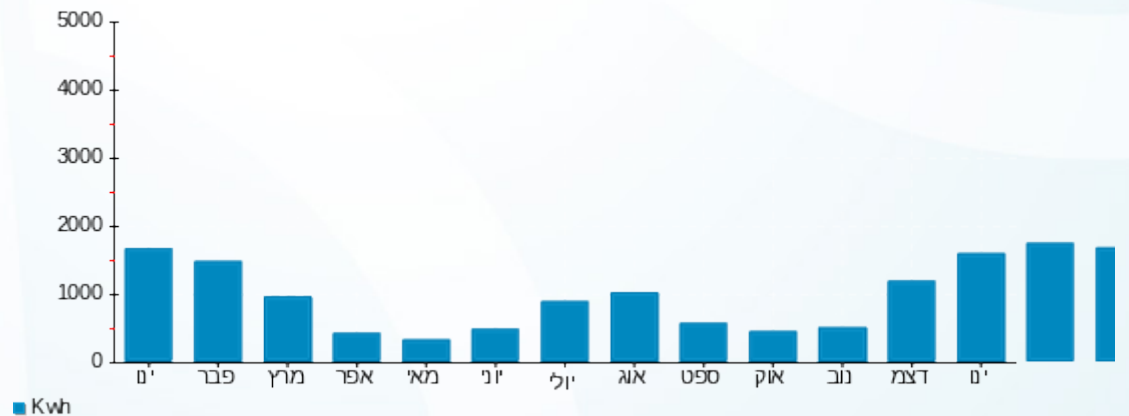

08/02/26 תאריך הפקדה:
 31/01/26 תאריך קריאה נוכחית:
 01/01/26 תאריך קריאה קודמת:

שם דייר: פירסט איתמר ותמר - 2381A
 שם אתר: קיבוץ להבות חביבה

לקוח/ה נכבד/ה, אנו מתכבדים להגיש את חישוב צריכת החשמל לתקופה 01/01/26 - 31/01/26:

פירסט איתמר ותמר - 1 - 2381A - (0x0)81021565

סוג תעריף	סוג צריכה	קריאה קודמת	קריאה נוכחית	סה"כ צריכה בקוט"ש	מחיר לקוט"ש בא"ג	סה"כ לתשלום
			31/01/26	01/01/26	פרטי חשבון עבור תאריכים:	
767		101,962.63	104,261.14	2,298.51	54.51	1,252.92 ₪

סה"כ לדייר:

שיא ביקוש	סה"כ
18.67	2,298.51
	1,252.92 ₪

26.25 ₪	תשלום קבוע תשלום עבור גודל חיבור בKVA (0x0) סה"כ מע"מ 18.00%	כולל מע"מ
0.00 ₪		
1,279.17 ₪		
230.25 ₪		
1,509.42 ₪	סה"כ לתשלום	

הסטוריית צריכה בקוט"ש

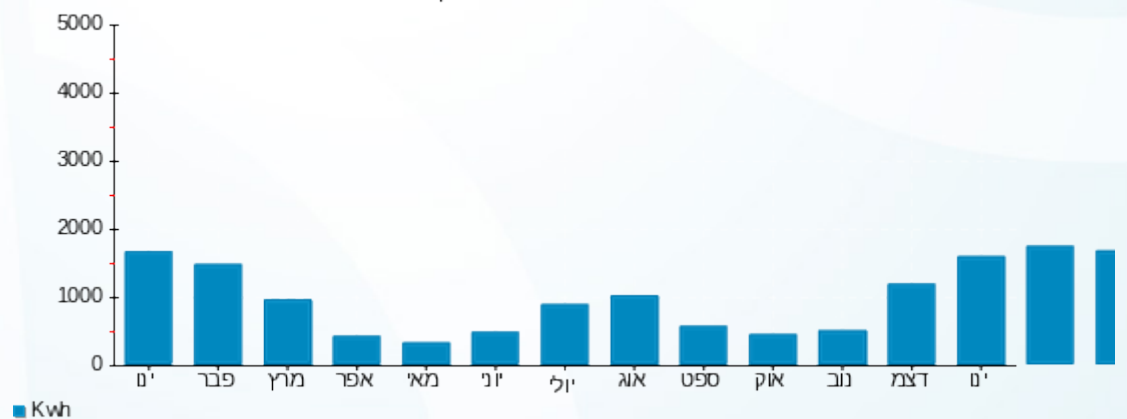



08/02/26

תאריך הפקדה:

שם דייר: פירסט גל (גובר עמיר וענבר ואולמן בן ועינת) - 2832B
שם אתר: קיבוץ להבות חביבה

31/01/26

תאריך קריאה נוכחית:

01/01/26

תאריך קריאה קודמת:

לקוח/ה נכבד/ה, אנו מתכבדים להגיש את חישוב צריכת החשמל לתקופה 01/01/26 - 31/01/26:

פירסט גל (גובר עמיר וענבר ואולמן בן ועינת) - 1 - 81026358(0x0) - 2832B

סוג תעריף	סוג צריכה	קריאה קודמת	קריאה נוכחית	סה"כ צריכה בקוט"ש	מחיר לקוט"ש בא"ג	סה"כ לתשלום
פרטי חשבון עבור תאריכים:		01/01/26	31/01/26			
767		118,337.47	118,337.65	0.17	54.51	0.09 ₪

סה"כ לדייר:

שיא ביקוש	סה"כ
0.006	0.17
	0.09 ₪

26.25 ₪	תשלום קבוע תשלום עבור גודל חיבור בKVA (0x0) סה"כ מע"מ 18.00%	ת.ד 46
0.00 ₪		
26.34 ₪		
4.74 ₪		
31.09 ₪	סה"כ לתשלום	כולל מע"מ

הסטוריית צריכה בקוט"ש





08/02/26 תאריך הפקדה:
 31/01/26 תאריך קריאה נוכחית:
 01/01/26 תאריך קריאה קודמת:

שם דייר: פירסט נעמי - 3201K
 שם אתר: קיבוץ להבות חביבה

לקוח/ה נכבד/ה, אנו מתכבדים להגיש את חישוב צריכת החשמל לתקופה 01/01/26 - 31/01/26:

פירסט נעמי - 1 - 81026475 (0x0) - 3201K

סוג תעריף	סוג צריכה	קריאה קודמת	קריאה נוכחית	סה"כ צריכה בקוט"ש	מחיר לקוט"ש בא"ג	סה"כ לתשלום
פרטי חשבון עבור תאריכים:		01/01/26	31/01/26			
757		102,596.39	102,641.84	45.45	54.51	24.78 ₪

סה"כ לדייר:

שיא ביקוש	סה"כ
2.59	45.45
	24.78 ₪

21.18 ₪	תשלום קבוע	ת.ד 323
0.00 ₪	תשלום עבור גודל חיבור בKVA (0x0)	
45.96 ₪	סה"כ	
8.27 ₪	מע"מ 18.00%	
54.23 ₪	סה"כ לתשלום	כולל מע"מ

הסטוריית צריכה בקוט"ש





08/02/26 תאריך הפקדה:
 31/01/26 תאריך קריאה נוכחית:
 01/01/26 תאריך קריאה קודמת:

שם דייר: פליישמן שחף - 3662B
 שם אתר: קיבוץ להבות חביבה

לקוח/ה נכבד/ה, אנו מתכבדים להגיש את חישוב צריכת החשמל לתקופה 01/01/26 - 31/01/26:

פליישמן שחף - 1 - 81026436 (0x0) - 3662B

סוג תעריף	סוג צריכה	קריאה קודמת	קריאה נוכחית	סה"כ צריכה בקוט"ש	מחיר לקוט"ש בא"ג	סה"כ לתשלום
פרטי חשבון עבור תאריכים:		01/01/26	31/01/26			
767		75,898.39	77,931.32	2,032.93	54.51	1,108.15 ₪

סה"כ לדייר:

שיא ביקוש	סה"כ
10.59	2,032.93
	1,108.15 ₪

26.25 ₪	תשלום קבוע תשלום עבור גודל חיבור בKVA (0x0) סה"כ מע"מ 18.00%	ת.ד 304
0.00 ₪		
1,134.40 ₪		
204.19 ₪		
1,338.59 ₪	סה"כ לתשלום	כולל מע"מ

הסטוריית צריכה בקוט"ש



08/02/26 תאריך הפקדה:
 31/01/26 תאריך קריאה נוכחית:
 01/01/26 תאריך קריאה קודמת:

שם דייר: פליישמן אסנת וערן - 3553B
 שם אתר: קיבוץ להבות חביבה

לקוח/ה נכבד/ה, אנו מתכבדים להגיש את חישוב צריכת החשמל לתקופה 01/01/26 - 31/01/26:

פליישמן אסנת וערן - 1 - 81026035 (0x0) - 3553B

סוג תעריף	סוג צריכה	קריאה קודמת	קריאה נוכחית	סה"כ צריכה בקוט"ש	מחיר לקוט"ש בא"ג	סה"כ לתשלום
פרטי חשבון עבור תאריכים:		01/01/26	31/01/26			
767		151,967.04	153,588.70	1,621.66	54.51	883.97 ₪

סה"כ לדייר:

שיא ביקוש	סה"כ
9.50	1,621.66
	883.97 ₪

26.25 ₪	תשלום קבוע	ת.ד 414
0.00 ₪	תשלום עבור גודל חיבור בKVA (0x0)	
910.22 ₪	סה"כ	
163.84 ₪	מע"מ 18.00%	
1,074.05 ₪	סה"כ לתשלום	כולל מע"מ

הסטוריית צריכה בקוט"ש



08/02/26 תאריך הפקדה:
 31/01/26 תאריך קריאה נוכחית:
 01/01/26 תאריך קריאה קודמת:

שם דייר: פליישמן בלה (גיטר אילן והילה) - 2662B
 שם אתר: קיבוץ להבות חביבה

לקוח/ה נכבד/ה, אנו מתכבדים להגיש את חישוב צריכת החשמל לתקופה 01/01/26 - 31/01/26:

פליישמן בלה (גיטר אילן והילה) - 1 - (0x0)81025586 - 2662B

סוג תעריף	סוג צריכה	קריאה קודמת	קריאה נוכחית	סה"כ צריכה בקוט"ש	מחיר לקוט"ש בא"ג	סה"כ לתשלום
פרטי חשבון עבור תאריכים:		01/01/26	31/01/26			
767		201,888.21	203,554.41	1,666.20	54.51	908.24 ₪

סה"כ לדייר:

שיא ביקוש	סה"כ
10.22	1,666.20
	908.24 ₪

26.25 ₪	תשלום קבוע	ת.ד 249
0.00 ₪	תשלום עבור גודל חיבור בKVA (0x0)	
934.49 ₪	סה"כ	
168.21 ₪	מע"מ 18.00%	
1,102.70 ₪	סה"כ לתשלום	כולל מע"מ

הסטוריית צריכה בקוט"ש





08/02/26 תאריך הפקדה:
 31/01/26 תאריך קריאה נוכחית:
 01/01/26 תאריך קריאה קודמת:

שם דייר: פליישמן בלה - 3143K
 שם אתר: קיבוץ להבות חביבה

לקוח/ה נכבד/ה, אנו מתכבדים להגיש את חישוב צריכת החשמל לתקופה 01/01/26 - 31/01/26:

פליישמן בלה - 1 - 81026146(0x0) - 3143K

סוג תעריף	סוג צריכה	קריאה קודמת	קריאה נוכחית	סה"כ צריכה בקוט"ש	מחיר לקוט"ש בא"ג	סה"כ לתשלום
פרטי חשבון עבור תאריכים:		01/01/26	31/01/26			
767		88,474.90	89,822.51	1,347.61	54.51	734.58 ₪

סה"כ לדייר:

שיא ביקוש	סה"כ
7.68	1,347.61
	734.58 ₪

26.25 ₪	תשלום קבוע	ת.ד 319
0.00 ₪	תשלום עבור גודל חיבור בKVA (0x0)	
760.83 ₪	סה"כ	
136.95 ₪	מע"מ 18.00%	
897.78 ₪	סה"כ לתשלום	כולל מע"מ

הסטוריית צריכה בקוט"ש





08/02/26 תאריך הפקדה:
 31/01/26 תאריך קריאה נוכחית:
 01/01/26 תאריך קריאה קודמת:

שם דייר: פליישמן יורם וסילביה - 3191K
 שם אתר: קיבוץ להבות חביבה

לקוח/ה נכבד/ה, אנו מתכבדים להגיש את חישוב צריכת החשמל לתקופה 01/01/26 - 31/01/26:

פליישמן יורם וסילביה - 1 - 81026055 (0x0) - 3191K

סוג תעריף	סוג צריכה	קריאה קודמת	קריאה נוכחית	סה"כ צריכה בקוט"ש	מחיר לקוט"ש בא"ג	סה"כ לתשלום
פרטי חשבון עבור תאריכים:		01/01/26	31/01/26			
767		176,305.16	177,989.77	1,684.62	54.51	918.28 ₪

סה"כ לדייר:

שיא ביקוש	סה"כ
10.38	1,684.62
	918.28 ₪

26.25 ₪	תשלום קבוע	ת.ד 304
0.00 ₪	תשלום עבור גודל חיבור בKVA (0x0)	
944.53 ₪	סה"כ	
170.02 ₪	מע"מ 18.00%	
1,114.55 ₪	סה"כ לתשלום	כולל מע"מ

הסטוריית צריכה בקוט"ש



08/02/26 תאריך הפקדה:
 31/01/26 תאריך קריאה נוכחית:
 01/01/26 תאריך קריאה קודמת:

שם דייר: פליישמן עדי - 3481K
 שם אתר: קיבוץ להבות חביבה

לקוח/ה נכבד/ה, אנו מתכבדים להגיש את חישוב צריכת החשמל לתקופה 01/01/26 - 31/01/26:

פליישמן עדי - 1 - (0x0)81025291 - 3481K

סוג תעריף	סוג צריכה	קריאה קודמת	קריאה נוכחית	סה"כ צריכה בקוט"ש	מחיר לקוט"ש בא"ג	סה"כ לתשלום
פרטי חשבון עבור תאריכים:		01/01/26	31/01/26			
767		84,912.97	86,732.87	1,819.90	54.51	992.03 ₪

סה"כ לדייר:

שיא ביקוש	סה"כ
11.02	1,819.90
	992.03 ₪

ת.ד 319	תשלום קבוע	26.25 ₪
	תשלום עבור גודל חיבור בKVA (0x0)	0.00 ₪
	סה"כ	1,018.28 ₪
	מע"מ 18.00%	183.29 ₪
כולל מע"מ	סה"כ לתשלום	1,201.57 ₪

הסטוריית צריכה בקוט"ש





08/02/26 תאריך הפקדה:
 31/01/26 תאריך קריאה נוכחית:
 01/01/26 תאריך קריאה קודמת:

שם דייר: פליישר אוריין וסנונית - 2431A
 שם אתר: קיבוץ להבות חביבה

לקוח/ה נכבד/ה, אנו מתכבדים להגיש את חישוב צריכת החשמל לתקופה 01/01/26 - 31/01/26:

פליישר אוריין וסנונית - 1 - 81026449 (0x0) - 2431A

סה"כ לתשלום	מחיר לקוט"ש בא"ג	סה"כ צריכה בקוט"ש	קריאה נוכחית	קריאה קודמת	סוג צריכה	סוג תעריף
			31/01/26	01/01/26	פרטי חשבון עבור תאריכים:	
1,163.13 ₪	54.51	2,133.80	171,474.03	169,340.23		767

סה"כ לדייר:

שיא ביקוש	סה"כ
12.17	2,133.80
	1,163.13 ₪

26.25 ₪	תשלום קבוע תשלום עבור גודל חיבור בKVA (0x0) סה"כ מע"מ 18.00%	ת.ד 388
0.00 ₪		
1,189.38 ₪		
214.09 ₪		
1,403.47 ₪	סה"כ לתשלום	כולל מע"מ

הסטוריית צריכה בקוט"ש





08/02/26 תאריך הפקדה:
 31/01/26 תאריך קריאה נוכחית:
 01/01/26 תאריך קריאה קודמת:

שם דייר: פניגר עופר וקרן - 2032B
 שם אתר: קיבוץ להבות חביבה

לקוח/ה נכבד/ה, אנו מתכבדים להגיש את חישוב צריכת החשמל לתקופה 01/01/26 - 31/01/26:

פניגר עופר וקרן - 1 - 81025194(0x0) - 2032B

סוג תעריף	סוג צריכה	קריאה קודמת	קריאה נוכחית	סה"כ צריכה בקוט"ש	מחיר לקוט"ש בא"ג	סה"כ לתשלום
פרטי חשבון עבור תאריכים:		01/01/26	31/01/26			
767		256,565.42	259,498.78	2,933.36	54.51	1,598.98 ₪

סה"כ לדייר:

סה"כ	שיא ביקוש
2,933.36	16.10
1,598.98 ₪	

ת.ד 361	תשלום קבוע	26.25 ₪
	תשלום עבור גודל חיבור בKVA (0x0)	0.00 ₪
	סה"כ	1,625.23 ₪
	מע"מ 18.00%	292.54 ₪
כולל מע"מ	סה"כ לתשלום	1,917.77 ₪

הסטוריית צריכה בקוט"ש



08/02/26 תאריך הפקדה:
 31/01/26 תאריך קריאה נוכחית:
 01/01/26 תאריך קריאה קודמת:

שם דייר: פסי רואי וענתי - 2731A
 שם אתר: קיבוץ להבות חביבה

לקוח/ה נכבד/ה, אנו מתכבדים להגיש את חישוב צריכת החשמל לתקופה 01/01/26 - 31/01/26:

פסי רואי וענתי - 1 - 81026078 (0x0) - 2731A

סוג תעריף	סוג צריכה	קריאה קודמת	קריאה נוכחית	סה"כ צריכה בקוט"ש	מחיר לקוט"ש בא"ג	סה"כ לתשלום
פרטי חשבון עבור תאריכים:		01/01/26	31/01/26			
767		135,199.58	137,684.17	2,484.59	54.51	1,354.35 ₪

סה"כ לדייר:

שיא ביקוש	סה"כ
19.79	2,484.59
	1,354.35 ₪

26.25 ₪	תשלום קבוע תשלום עבור גודל חיבור בKVA (0x0) סה"כ מע"מ 18.00%	ת.ד 271
0.00 ₪		
1,380.60 ₪		
248.51 ₪		
1,629.11 ₪	סה"כ לתשלום	כולל מע"מ

הסטוריית צריכה בקוט"ש



08/02/26 תאריך הפקדה:
 31/01/26 תאריך קריאה נוכחית:
 01/01/26 תאריך קריאה קודמת:

שם דייר: פרגון אלירן ויוסית - 2442A
 שם אתר: קיבוץ להבות חביבה

לקוח/ה נכבד/ה, אנו מתכבדים להגיש את חישוב צריכת החשמל לתקופה 01/01/26 - 31/01/26:

פרגון אלירן ויוסית - 1 - (0x0)81025803 - 2442A

סוג תעריף	סוג צריכה	קריאה קודמת	קריאה נוכחית	סה"כ צריכה בקוט"ש	מחיר לקוט"ש בא"ג	סה"כ לתשלום
פרטי חשבון עבור תאריכים:		01/01/26	31/01/26			
767		104,823.78	105,462.36	638.58	54.51	348.09 ₪

סה"כ לדייר:

שיא ביקוש	סה"כ
7.00	638.58
	348.09 ₪

ת.ד 434	תשלום קבוע	26.25 ₪
	תשלום עבור גודל חיבור בKVA (0x0)	0.00 ₪
	סה"כ	374.34 ₪
	מע"מ 18.00%	67.38 ₪
כולל מע"מ	סה"כ לתשלום	441.72 ₪

הסטוריית צריכה בקוט"ש





08/02/26 תאריך הפקדה:
 31/01/26 תאריך קריאה נוכחית:
 01/01/26 תאריך קריאה קודמת:

שם דייר: פרידמן אהובה (פורת שאול) - 3102K
 שם אתר: קיבוץ להבות חביבה

לקוח/ה נכבד/ה, אנו מתכבדים להגיש את חישוב צריכת החשמל לתקופה 01/01/26 - 31/01/26:

פרידמן אהובה (פורת שאול) - 1 - 81026428 (0x0) - 3102K

סוג תעריף	סוג צריכה	קריאה קודמת	קריאה נוכחית	סה"כ צריכה בקוט"ש	מחיר לקוט"ש בא"ג	סה"כ לתשלום
פרטי חשבון עבור תאריכים:		01/01/26	31/01/26			
757		159,857.64	161,903.83	2,046.19	54.51	1,115.38 ₪

סה"כ לדייר:

שיא ביקוש	סה"כ
8.58	2,046.19
	1,115.38 ₪

21.18 ₪	תשלום קבוע תשלום עבור גודל חיבור בKVA (0x0) סה"כ מע"מ 18.00%	ת.ד 4
0.00 ₪		
1,136.56 ₪		
204.58 ₪		
1,341.14 ₪	סה"כ לתשלום	כולל מע"מ

הסטוריית צריכה בקוט"ש

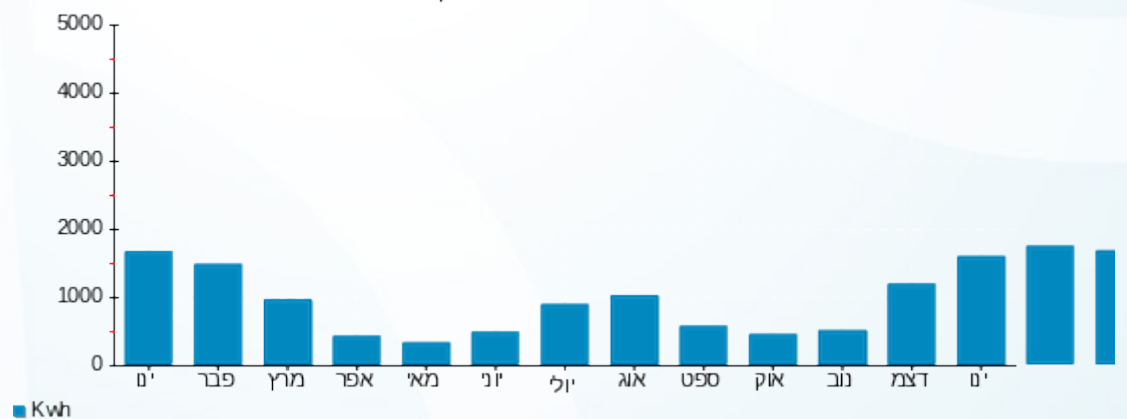

08/02/26 תאריך הפקדה:
 31/01/26 תאריך קריאה נוכחית:
 01/01/26 תאריך קריאה קודמת:

שם דייר: פרידמן גמליאלי סיגל ויוסי - 3702B
 שם אתר: קיבוץ להבות חביבה

לקוח/ה נכבד/ה, אנו מתכבדים להגיש את חישוב צריכת החשמל לתקופה 01/01/26 - 31/01/26:

פרידמן גמליאלי סיגל ויוסי - 1 - 81024530(0x0) - 3702B

סוג תעריף	סוג צריכה	קריאה קודמת	קריאה נוכחית	סה"כ צריכה בקוט"ש	מחיר לקוט"ש בא"ג	סה"כ לתשלום
פרטי חשבון עבור תאריכים:		01/01/26	31/01/26			
767		102,089.13	103,790.91	1,701.77	54.51	927.64 ₪

סה"כ לדייר:

שיא ביקוש	סה"כ
9.35	1,701.77
	927.64 ₪

26.25 ₪	תשלום קבוע	
0.00 ₪	תשלום עבור גודל חיבור בKVA (0x0)	
953.89 ₪	סה"כ	
171.70 ₪	מע"מ 18.00%	
1,125.58 ₪	סה"כ לתשלום	כולל מע"מ

הסטוריית צריכה בקוט"ש



08/02/26 תאריך הפקדה:
 31/01/26 תאריך קריאה נוכחית:
 01/01/26 תאריך קריאה קודמת:

שם דייר: פרל גיל וענת - 2382A
 שם אתר: קיבוץ להבות חביבה

לקוח/ה נכבד/ה, אנו מתכבדים להגיש את חישוב צריכת החשמל לתקופה 01/01/26 - 31/01/26:

פרל גיל וענת - 1 - 81025731(0x0) - 2382A

סוג תעריף	סוג צריכה	קריאה קודמת	קריאה נוכחית	סה"כ צריכה בקוט"ש	מחיר לקוט"ש בא"ג	סה"כ לתשלום
			31/01/26	01/01/26	פרטי חשבון עבור תאריכים:	
767		135,348.56	138,318.94	2,970.38	54.51	1,619.15 ₪

סה"כ לדייר:

שיא ביקוש	סה"כ
16.42	2,970.38
	1,619.15 ₪

26.25 ₪	תשלום קבוע תשלום עבור גודל חיבור בKVA (0x0) סה"כ מע"מ 18.00%	כולל מע"מ
0.00 ₪		
1,645.40 ₪		
296.17 ₪		
1,941.58 ₪	סה"כ לתשלום	

הסטוריית צריכה בקוט"ש



08/02/26 תאריך הפקדה:
 31/01/26 תאריך קריאה נוכחית:
 01/01/26 תאריך קריאה קודמת:

שם דייר: פרל דורון ומירי שלו - 2462A
 שם אתר: קיבוץ להבות חביבה

לקוח/ה נכבד/ה, אנו מתכבדים להגיש את חישוב צריכת החשמל לתקופה 01/01/26 - 31/01/26:

פרל דורון ומירי שלו - 1 - 81025780(0x0) - 2462A

סה"כ לתשלום	מחיר לקוט"ש בא"ג	סה"כ צריכה בקוט"ש	קריאה נוכחית	קריאה קודמת	סוג צריכה	סוג תעריף
			31/01/26	01/01/26	פרטי חשבון עבור תאריכים:	
₪ 683.91	54.51	1,254.64	74,214.15	72,959.51		767

סה"כ לדייר:

שיא ביקוש	סה"כ
8.50	1,254.64
	₪ 683.91

₪ 26.25	תשלום קבוע	ת.ד. 290
₪ 0.00	תשלום עבור גודל חיבור ב-KVA (0x0)	
₪ 710.16	סה"כ	
₪ 127.83	מע"מ 18.00%	
₪ 837.98	סה"כ לתשלום	כולל מע"מ

הסטוריית צריכה בקוט"ש



08/02/26 תאריך הפקדה:
 31/01/26 תאריך קריאה נוכחית:
 01/01/26 תאריך קריאה קודמת:

שם דייר: פרנקל אסף ומיה - 2732A
 שם אתר: קיבוץ להבות חביבה

לקוח/ה נכבד/ה, אנו מתכבדים להגיש את חישוב צריכת החשמל לתקופה 01/01/26 - 31/01/26:

פרנקל אסף ומיה - 1 - 2732A - (0x0)81025387

סוג תעריף	סוג צריכה	קריאה קודמת	קריאה נוכחית	סה"כ צריכה בקוט"ש	מחיר לקוט"ש בא"ג	סה"כ לתשלום
פרטי חשבון עבור תאריכים:		01/01/26	31/01/26			
767		129,070.30	130,415.42	1,345.11	54.51	733.22 ₪

סה"כ לדייר:

שיא ביקוש	סה"כ
12.39	1,345.11
	733.22 ₪

ת.ד 17	תשלום קבוע	תשלום עבור גודל חיבור בKVA (0x0)	סה"כ	מע"מ 18.00%	סה"כ לתשלום	כולל מע"מ
	26.25 ₪					
	0.00 ₪					
	759.47 ₪					
	136.70 ₪					
	896.18 ₪					

הסטוריית צריכה בקוט"ש



08/02/26 תאריך הפקה:
 31/01/26 תאריך קריאה נוכחית:
 01/01/26 תאריך קריאה קודמת:

שם דייר: צוק אור ושירן - 2772A
 שם אתר: קיבוץ להבות חביבה

לקוח/ה נכבד/ה, אנו מתכבדים להגיש את חישוב צריכת החשמל לתקופה 01/01/26 - 31/01/26:

צוק אור ושירן - 1 - (0x0)81025319 - 2772A

סוג תעריף	סוג צריכה	קריאה קודמת	קריאה נוכחית	סה"כ צריכה בקוט"ש	מחיר לקוט"ש בא"ג	סה"כ לתשלום
פרטי חשבון עבור תאריכים:		01/01/26	31/01/26			
767		117,804.78	119,380.94	1,576.15	54.51	859.16 ₪

סה"כ לדייר:

שיא ביקוש	סה"כ
11.78	1,576.15
	859.16 ₪

26.25 ₪	תשלום קבוע	ת.ד 227
0.00 ₪	תשלום עבור גודל חיבור בKVA (0x0)	
885.41 ₪	סה"כ	
159.37 ₪	מע"מ 18.00%	
1,044.78 ₪	סה"כ לתשלום	כולל מע"מ

הסטוריית צריכה בקוט"ש





08/02/26 תאריך הפקדה:
 31/01/26 תאריך קריאה נוכחית:
 01/01/26 תאריך קריאה קודמת:

שם דייר: צלאל עודד ובינה - 7061A
 שם אתר: קיבוץ להבות חביבה

לקוח/ה נכבד/ה, אנו מתכבדים להגיש את חישוב צריכת החשמל לתקופה 01/01/26 - 31/01/26:

צלאל עודד ובינה - 1 - 7061A - (0x0)81026170

סוג תעריף	סוג צריכה	קריאה קודמת	קריאה נוכחית	סה"כ צריכה בקוט"ש	מחיר לקוט"ש בא"ג	סה"כ לתשלום
פרטי חשבון עבור תאריכים:		01/01/26	31/01/26			
767		169,530.21	173,015.38	3,485.16	54.51	1,899.76 ₪

סה"כ לדייר:

שיא ביקוש	סה"כ
16.94	3,485.16
	1,899.76 ₪

26.25 ₪	תשלום קבוע תשלום עבור גודל חיבור בKVA (0x0) סה"כ מע"מ 18.00%	ת.ד 49
0.00 ₪		
1,926.01 ₪		
346.68 ₪		
2,272.70 ₪	סה"כ לתשלום	כולל מע"מ

הסטוריית צריכה בקוט"ש



08/02/26 תאריך הפקה:
 31/01/26 תאריך קריאה נוכחית:
 01/01/26 תאריך קריאה קודמת:

שם דייר: צלה יאיר וטל - 2652B
 שם אתר: קיבוץ להבות חביבה

לקוח/ה נכבד/ה, אנו מתכבדים להגיש את חישוב צריכת החשמל לתקופה 01/01/26 - 31/01/26:

צלה יאיר וטל - 1 - 81025608(0x0) - 2652B

סוג תעריף	סוג צריכה	קריאה קודמת	קריאה נוכחית	סה"כ צריכה בקוט"ש	מחיר לקוט"ש בא"ג	סה"כ לתשלום
פרטי חשבון עבור תאריכים:		01/01/26	31/01/26			
767		98,229.17	99,865.31	1,636.14	54.51	891.86 ₪

סה"כ לדייר:

סה"כ	שיא ביקוש
1,636.14	9.50
891.86 ₪	

ת.ד	תשלום קבוע	תשלום עבור גודל חיבור בKVA (0x0)	סה"כ	מע"מ 18.00%	סה"כ לתשלום
255	26.25 ₪	0.00 ₪	918.11 ₪	165.26 ₪	1,083.37 ₪
כולל מע"מ					

התפלגות חיוב בש"ח לפי תעו"ז

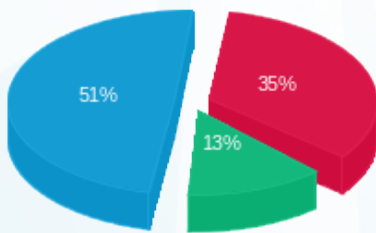

פסגה (₪ 314.62) ■
 גבע (₪ 119.40) ■
 שפל (₪ 457.84) ■

הסטוריית צריכה בקוט"ש

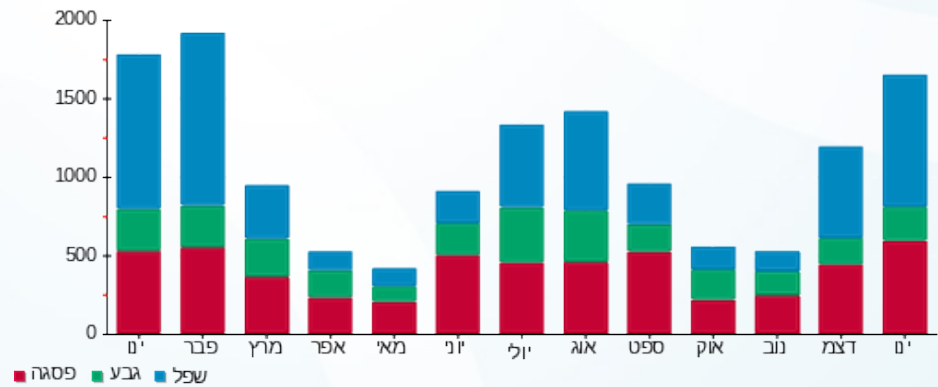

08/02/26 תאריך הפקדה:
 31/01/26 תאריך קריאה נוכחית:
 01/01/26 תאריך קריאה קודמת:

שם דייר: צמח גלוצר יואל ודלית - 2661B
 שם אתר: קיבוץ להבות חביבה

לקוח/ה נכבד/ה, אנו מתכבדים להגיש את חישוב צריכת החשמל לתקופה 01/01/26 - 31/01/26:

צמח גלוצר יואל ודלית - 1 - 2661B - (0x0)81026092

סוג תעריף	סוג צריכה	קריאה קודמת	קריאה נוכחית	סה"כ צריכה בקוט"ש	מחיר לקוט"ש בא"ג	סה"כ לתשלום
פרטי חשבון עבור תאריכים:		01/01/26	31/01/26			
767		190,313.81	191,583.66	1,269.84	54.51	692.19 ₪

סה"כ לדייר:

שיא ביקוש	סה"כ
9.52	1,269.84
	692.19 ₪

26.25 ₪	תשלום קבוע	ת.ד 358
0.00 ₪	תשלום עבור גודל חיבור בKVA (0x0)	
718.44 ₪	סה"כ	
129.32 ₪	מע"מ 18.00%	
847.76 ₪	סה"כ לתשלום	כולל מע"מ

הסטוריית צריכה בקוט"ש



08/02/26 תאריך הפקדה:
 31/01/26 תאריך קריאה נוכחית:
 01/01/26 תאריך קריאה קודמת:

שם דייר: קופולוביץ שרון - 2681B
 שם אתר: קיבוץ להבות חביבה

לקוח/ה נכבד/ה, אנו מתכבדים להגיש את חישוב צריכת החשמל לתקופה 01/01/26 - 31/01/26:

קופולוביץ שרון - 1 - (0x0)81024506 - 2681B

סוג תעריף	סוג צריכה	קריאה קודמת	קריאה נוכחית	סה"כ צריכה בקוט"ש	מחיר לקוט"ש בא"ג	סה"כ לתשלום
פרטי חשבון עבור תאריכים:		01/01/26	31/01/26			
767		61,610.80	64,152.24	2,541.45	54.51	1,385.34 ₪

סה"כ לדייר:

שיא ביקוש	סה"כ
23.94	2,541.45
	1,385.34 ₪

ת.ז. 033514217	תשלום קבוע	26.25 ₪
	תשלום עבור גודל חיבור ב-KVA (0x0)	0.00 ₪
	סה"כ	1,411.59 ₪
	מע"מ 18.00%	254.09 ₪
כולל מע"מ	סה"כ לתשלום	1,665.68 ₪

הסטוריית צריכה בקוט"ש





08/02/26 תאריך הפקדה:
 31/01/26 תאריך קריאה נוכחית:
 01/01/26 תאריך קריאה קודמת:

שם דייר: קורצברג סילביאן ורויטל - 2461A
 שם אתר: קיבוץ להבות חביבה

לקוח/ה נכבד/ה, אנו מתכבדים להגיש את חישוב צריכת החשמל לתקופה 01/01/26 - 31/01/26:

קורצברג סילביאן ורויטל - 1 - 81025421(0x0) - 2461A

סה"כ לתשלום	מחיר לקוט"ש בא"ג	סה"כ צריכה בקוט"ש	קריאה נוכחית	קריאה קודמת	סוג צריכה	סוג תעריף
			31/01/26	01/01/26	פרטי חשבון עבור תאריכים:	
1,309.89 ₪	54.51	2,403.02	127,837.63	125,434.61		767

סה"כ לדייר:

שיא ביקוש	סה"כ
11.85	2,403.02
	1,309.89 ₪

26.25 ₪	תשלום קבוע תשלום עבור גודל חיבור בKVA (0x0) סה"כ מע"מ 18.00%	ת.ד 27
0.00 ₪		
1,336.14 ₪		
240.50 ₪		
1,576.64 ₪	סה"כ לתשלום	כולל מע"מ

הסטוריית צריכה בקוט"ש





08/02/26 תאריך הפקדה:
 31/01/26 תאריך קריאה נוכחית:
 01/01/26 תאריך קריאה קודמת:

שם דייר: קורקס חן ומיכל - 2052B
 שם אתר: קיבוץ להבות חביבה

לקוח/ה נכבד/ה, אנו מתכבדים להגיש את חישוב צריכת החשמל לתקופה 01/01/26 - 31/01/26:

קורקס חן ומיכל - 1 - 81026467(0x0) - 2052B

סה"כ לתשלום	מחיר לקוט"ש בא"ג	סה"כ צריכה בקוט"ש	קריאה נוכחית	קריאה קודמת	סוג צריכה	סוג תעריף
			31/01/26	01/01/26	פרטי חשבון עבור תאריכים:	
1,091.39 ₪	54.51	2,002.18	276,063.34	274,061.16		767

סה"כ לדייר:

שיא ביקוש	סה"כ
11.61	2,002.18
	1,091.39 ₪

26.25 ₪	תשלום קבוע תשלום עבור גודל חיבור ב-KVA (0x0) סה"כ מע"מ 18.00%	ת.ד 47
0.00 ₪		
1,117.64 ₪		
201.18 ₪		
1,318.82 ₪	סה"כ לתשלום	כולל מע"מ

הסטוריית צריכה בקוט"ש





08/02/26 תאריך הפקדה:
 31/01/26 תאריך קריאה נוכחית:
 01/01/26 תאריך קריאה קודמת:

שם דייר: קסאס ריקארדו - 3251K
 שם אתר: קיבוץ להבות חביבה

לקוח/ה נכבד/ה, אנו מתכבדים להגיש את חישוב צריכת החשמל לתקופה 01/01/26 - 31/01/26:

קסאס ריקארדו - 1 - (0x0)81026359 - 3251K

סוג תעריף	סוג צריכה	קריאה קודמת	קריאה נוכחית	סה"כ צריכה בקוט"ש	מחיר לקוט"ש בא"ג	סה"כ לתשלום
פרטי חשבון עבור תאריכים:		01/01/26	31/01/26			
767		29,162.62	29,763.67	601.05	54.51	327.63 ₪

סה"כ לדייר:

שיא ביקוש	סה"כ
4.05	601.05
	327.63 ₪

ת.ד 408	תשלום קבוע	26.25 ₪
	תשלום עבור גודל חיבור בKVA (0x0)	0.00 ₪
	סה"כ	353.88 ₪
	מע"מ 18.00%	63.70 ₪
כולל מע"מ	סה"כ לתשלום	417.58 ₪

הסטוריית צריכה בקוט"ש

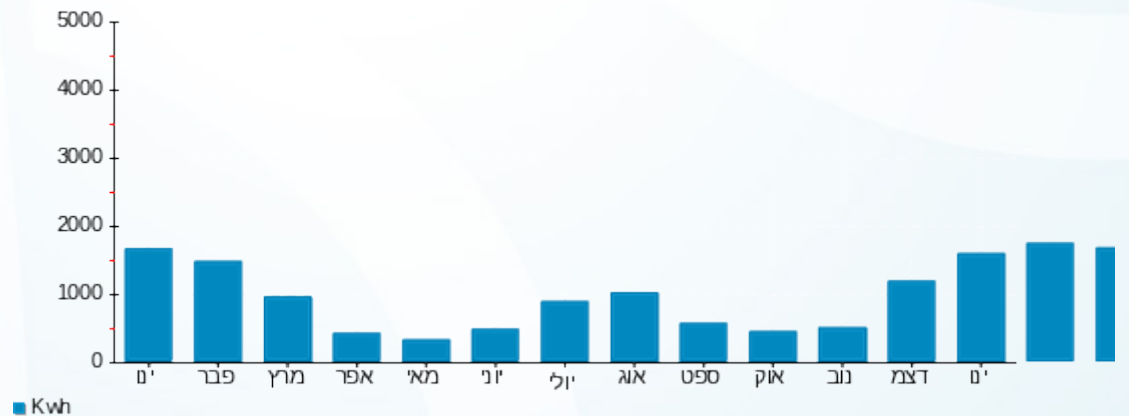

08/02/26 תאריך הפקדה:
 31/01/26 תאריך קריאה נוכחית:
 01/01/26 תאריך קריאה קודמת:

שם דייר: קציר אביחי ועיריית - 2181K
 שם אתר: קיבוץ להבות חביבה

לקוח/ה נכבד/ה, אנו מתכבדים להגיש את חישוב צריכת החשמל לתקופה 01/01/26 - 31/01/26:

קציר אביחי ועיריית - 1 - 2181K - (0x0)81026117

סוג תעריף	סוג צריכה	קריאה קודמת	קריאה נוכחית	סה"כ צריכה בקוט"ש	מחיר לקוט"ש בא"ג	סה"כ לתשלום
פרטי חשבון עבור תאריכים:		01/01/26	31/01/26			
767		170,751.30	172,597.82	1,846.53	54.51	1,006.54 ₪

סה"כ לדייר:

שיא ביקוש	סה"כ
10.73	1,846.53
	1,006.54 ₪

26.25 ₪	תשלום קבוע תשלום עבור גודל חיבור בKVA (0x0) סה"כ מע"מ 18.00%	ת.ד 292
0.00 ₪		
1,032.79 ₪		
185.90 ₪		
1,218.69 ₪	סה"כ לתשלום	כולל מע"מ

הסטוריית צריכה בקוט"ש



08/02/26 תאריך הפקה:
 31/01/26 תאריך קריאה נוכחית:
 01/01/26 תאריך קריאה קודמת:

שם דייר: קרבול אורי ובתיה - 3192K
 שם אתר: קיבוץ להבות חביבה

לקוח/ה נכבד/ה, אנו מתכבדים להגיש את חישוב צריכת החשמל לתקופה 01/01/26 - 31/01/26:

קרבול אורי ובתיה - 1 - 3192K - (0x0)81026415

סה"כ לתשלום	מחיר לקוט"ש בא"ג	סה"כ צריכה בקוט"ש	קריאה נוכחית	קריאה קודמת	סוג צריכה	סוג תעריף
			31/01/26	01/01/26	פרטי חשבון עבור תאריכים:	
₪ 525.62	54.51	964.27	125,412.70	124,448.43		757

סה"כ לדייר:

שיא ביקוש	סה"כ
6.71	964.27
	₪ 525.62

₪ 21.18	תשלום קבוע תשלום עבור גודל חיבור בKVA (0x0) סה"כ מע"מ 18.00%	ת.ד 352
₪ 0.00		
₪ 546.80		
₪ 98.42		
₪ 645.23	סה"כ לתשלום	כולל מע"מ

הסטוריית צריכה בקוט"ש





08/02/26 תאריך הפקדה:
 31/01/26 תאריך קריאה נוכחית:
 01/01/26 תאריך קריאה קודמת:

שם דייר: קרבלי יניב וענבל - 3641B
 שם אתר: קיבוץ להבות חביבה

לקוח/ה נכבד/ה, אנו מתכבדים להגיש את חישוב צריכת החשמל לתקופה 01/01/26 - 31/01/26:

קרבלי יניב וענבל - 1 - 3641B - (0x0)81024438

סה"כ לתשלום	מחיר לקוט"ש בא"ג	סה"כ צריכה בקוט"ש	קריאה נוכחית	קריאה קודמת	סוג צריכה	סוג תעריף
			31/01/26	01/01/26		פרטי חשבון עבור תאריכים:
1,128.44 ₪	54.51	2,070.16	186,448.85	184,378.70		767

סה"כ לדייר:

שיא ביקוש	סה"כ
12.56	2,070.16
	1,128.44 ₪

26.25 ₪	תשלום קבוע תשלום עבור גודל חיבור בKVA (0x0) סה"כ מע"מ 18.00%	ת.ד 275
0.00 ₪		
1,154.69 ₪		
207.84 ₪		
1,362.54 ₪	סה"כ לתשלום	כולל מע"מ

הסטוריית צריכה בקוט"ש



08/02/26 תאריך הפקדה:
 31/01/26 תאריך קריאה נוכחית:
 01/01/26 תאריך קריאה קודמת:

שם דייר: קתאלי נדב - 2432A
 שם אתר: קיבוץ להבות חביבה

לקוח/ה נכבד/ה, אנו מתכבדים להגיש את חישוב צריכת החשמל לתקופה 01/01/26 - 31/01/26:

קתאלי נדב - 1 - 81025945 (0x0) - 2432A

סה"כ לתשלום	מחיר לקוט"ש בא"ג	סה"כ צריכה בקוט"ש	קריאה נוכחית	קריאה קודמת	סוג צריכה	סוג תעריף
			31/01/26	01/01/26	פרטי חשבון עבור תאריכים:	
₪ 410.09	54.51	752.33	125,802.34	125,050.009		767

סה"כ לדייר:

שיא ביקוש	סה"כ
6.82	752.33
	₪ 410.09

₪ 26.25	תשלום קבוע תשלום עבור גודל חיבור בKVA (0x0) סה"כ מע"מ 18.00%	ת.ד 20
₪ 0.00		
₪ 436.34		
₪ 78.54		
₪ 514.89	סה"כ לתשלום	כולל מע"מ

הסטוריית צריכה בקוט"ש



08/02/26 תאריך הפקדה:
 31/01/26 תאריך קריאה נוכחית:
 01/01/26 תאריך קריאה קודמת:

שם דייר: ראובן אורן וסיון - 2221B
 שם אתר: קיבוץ להבות חביבה

לקוח/ה נכבד/ה, אנו מתכבדים להגיש את חישוב צריכת החשמל לתקופה 01/01/26 - 31/01/26:

ראובן אורן וסיון - 1 - 81024662(0x0) - 2221B

סוג תעריף	סוג צריכה	קריאה קודמת	קריאה נוכחית	סה"כ צריכה בקוט"ש	מחיר לקוט"ש בא"ג	סה"כ לתשלום
פרטי חשבון עבור תאריכים:		01/01/26	31/01/26			
767		209,244.61	211,825.56	2,580.95	54.51	1,406.88 ₪

סה"כ לדייר:

שיא ביקוש	סה"כ
16.26	2,580.95
	1,406.88 ₪

ת.ד 421	תשלום קבוע	26.25 ₪
	תשלום עבור גודל חיבור בKVA (0x0)	0.00 ₪
	סה"כ	1,433.13 ₪
	מע"מ 18.00%	257.96 ₪
כולל מע"מ	סה"כ לתשלום	1,691.09 ₪

הסטוריית צריכה בקוט"ש



08/02/26 תאריך הפקה:
 31/01/26 תאריך קריאה נוכחית:
 01/01/26 תאריך קריאה קודמת:

שם דייר: רבן יוני ומורן - 2411A
 שם אתר: קיבוץ להבות חביבה

לקוח/ה נכבד/ה, אנו מתכבדים להגיש את חישוב צריכת החשמל לתקופה 01/01/26 - 31/01/26:

רבן יוני ומורן - 1 - 2411A - (0x0)81025321

סוג תעריף	סוג צריכה	קריאה קודמת	קריאה נוכחית	סה"כ צריכה בקוט"ש	מחיר לקוט"ש בא"ג	סה"כ לתשלום
פרטי חשבון עבור תאריכים:		01/01/26	31/01/26			
767		100,084.88	101,867.84	1,782.95	54.51	971.89 ₪

סה"כ לדייר:

שיא ביקוש	סה"כ
11.27	1,782.95
	971.89 ₪

תשלום קבוע	תשלום עבור גודל חיבור ב-KVA (0x0)	סה"כ	מע"מ 18.00%	סה"כ לתשלום	כולל מע"מ
26.25 ₪	0.00 ₪	998.14 ₪	179.66 ₪	1,177.80 ₪	

התפלגות חיוב בש"ח לפי תעו"ז

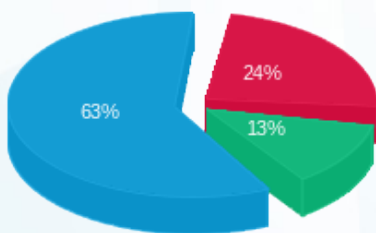

פסגה (₪ 236.86)
 גבע (₪ 121.52)
 שפל (₪ 613.51)

הסטוריית צריכה בקוט"ש

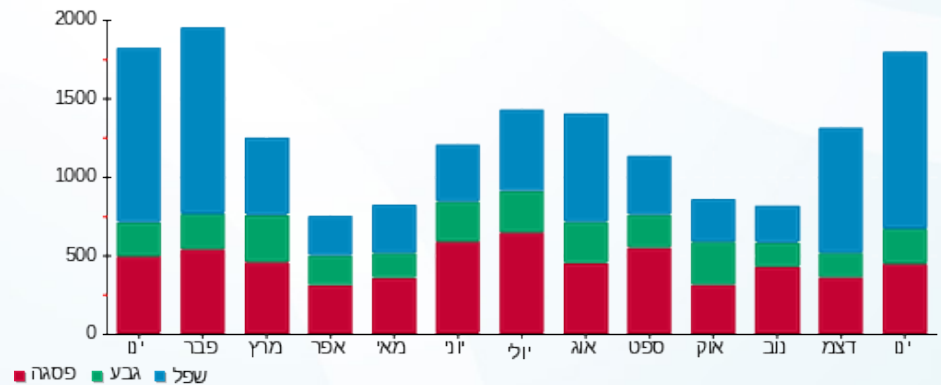

08/02/26 תאריך הפקדה:
 31/01/26 תאריך קריאה נוכחית:
 01/01/26 תאריך קריאה קודמת:

שם דייר: רובינשטיין טל - 2091B
 שם אתר: קיבוץ להבות חביבה

לקוח/ה נכבד/ה, אנו מתכבדים להגיש את חישוב צריכת החשמל לתקופה 01/01/26 - 31/01/26:

רובינשטיין טל - 1 - 81024609 (0x0) - 2091B

סה"כ לתשלום	מחיר לקוט"ש בא"ג	סה"כ צריכה בקוט"ש	קריאה נוכחית	קריאה קודמת	סוג צריכה	סוג תעריף
			31/01/26	01/01/26	פרטי חשבון עבור תאריכים:	
509.43 ₪	54.51	934.57	66,161.32	65,226.76		767

סה"כ לדייר:

שיא ביקוש	סה"כ
9.95	934.57
	509.43 ₪

26.25 ₪	תשלום קבוע	ת.ד 22
0.00 ₪	תשלום עבור גודל חיבור ב-KVA (0x0)	
535.68 ₪	סה"כ	
96.42 ₪	מע"מ 18.00%	
632.10 ₪	סה"כ לתשלום	כולל מע"מ

הסטוריית צריכה בקוט"ש





08/02/26 תאריך הפקדה:
 31/01/26 תאריך קריאה נוכחית:
 01/01/26 תאריך קריאה קודמת:

שם דייר: רובינשטיין ראובן ואהובה - 3212K
 שם אתר: קיבוץ להבות חביבה

לקוח/ה נכבד/ה, אנו מתכבדים להגיש את חישוב צריכת החשמל לתקופה 01/01/26 - 31/01/26:

רובינשטיין ראובן ואהובה - 1 - 3212K - (0x0)81026095

סוג תעריף	סוג צריכה	קריאה קודמת	קריאה נוכחית	סה"כ צריכה בקוט"ש	מחיר לקוט"ש בא"ג	סה"כ לתשלום
		01/01/26	31/01/26			
767		96,624.29	97,263.44	639.15	54.51	348.40 ₪

הנחת ניצולי שואה

סוג תעריף	סוג צריכה	קריאה קודמת	קריאה נוכחית	סה"כ צריכה בקוט"ש	מחיר לקוט"ש בא"ג	סה"כ לתשלום
		01/01/26	31/01/26			
767				-200.00	54.51	-109.02 ₪

הנחת ניצולי שואה

סה"כ לדיר: 239.38 ₪

סה"כ	שיא ביקוש
639.15	8.46
239.38 ₪	

335 ת.ד.	תשלום קבוע	26.25 ₪
	תשלום עבור גודל חיבור בKVA (0x0)	0.00 ₪
	סה"כ	265.63 ₪
	מע"מ 18.00%	47.81 ₪
כולל מע"מ	סה"כ לתשלום	313.44 ₪

הסטוריית צריכה בקוט"ש

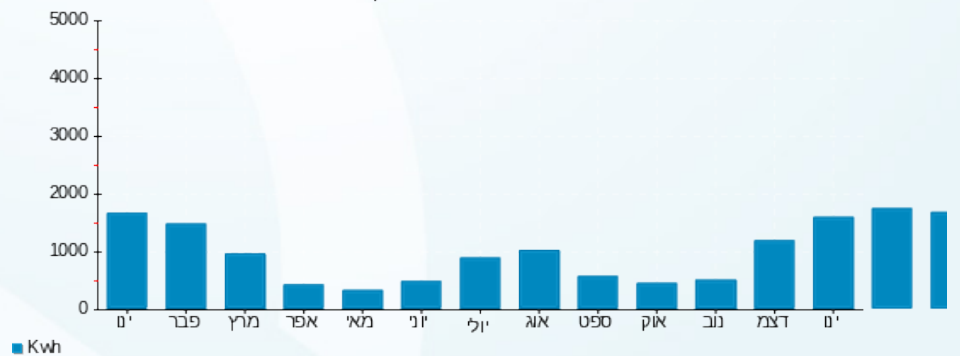

08/02/26 תאריך הפקדה:
 31/01/26 תאריך קריאה נוכחית:
 01/01/26 תאריך קריאה קודמת:

שם דייר: רובינשטיין שני - 3582B
 שם אתר: קיבוץ להבות חביבה

לקוח/ה נכבד/ה, אנו מתכבדים להגיש את חישוב צריכת החשמל לתקופה 01/01/26 - 31/01/26:

רובינשטיין שני - 1 - (0x0)81025304 - 3582B

סוג תעריף	סוג צריכה	קריאה קודמת	קריאה נוכחית	סה"כ צריכה בקוט"ש	מחיר לקוט"ש בא"ג	סה"כ לתשלום
פרטי חשבון עבור תאריכים:		01/01/26	31/01/26			
767		138,508.34	139,814.44	1,306.10	54.51	711.96 ₪

סה"כ לדייר:

שיא ביקוש	סה"כ
11.06	1,306.10
	711.96 ₪

26.25 ₪	תשלום קבוע תשלום עבור גודל חיבור בKVA (0x0) סה"כ מע"מ 18.00%	ת.ד 342
0.00 ₪		
738.21 ₪		
132.88 ₪		
871.08 ₪	סה"כ לתשלום	כולל מע"מ

הסטוריית צריכה בקוט"ש



08/02/26 תאריך הפקדה:
 31/01/26 תאריך קריאה נוכחית:
 01/01/26 תאריך קריאה קודמת:

שם דייר: רייס עידו וחגית - 2822A
 שם אתר: קיבוץ להבות חביבה

לקוח/ה נכבד/ה, אנו מתכבדים להגיש את חישוב צריכת החשמל לתקופה 01/01/26 - 31/01/26:

רייס עידו וחגית - 1 - (0x0)81023600 - 2822A

סה"כ לתשלום	מחיר לקוט"ש בא"ג	סה"כ צריכה בקוט"ש	קריאה נוכחית	קריאה קודמת	סוג צריכה	סוג תעריף
			31/01/26	01/01/26	פרטי חשבון עבור תאריכים:	
₪ 528.36	54.51	969.30	54,434.49	53,465.20		767

סה"כ לדייר:

שיא ביקוש	סה"כ
7.47	969.30
	₪ 528.36

₪ 26.25	תשלום קבוע	
₪ 0.00	תשלום עבור גודל חיבור בKVA (0x0)	
₪ 554.61	סה"כ	
₪ 99.83	מע"מ 18.00%	
₪ 654.44	סה"כ לתשלום	כולל מע"מ

הסטוריית צריכה בקוט"ש





08/02/26

תאריך הפקה:

שם דייר: רשת הקיבוץ אגודה שיתופית חקלאית בע"מ
שם אתר: קיבוץ להבות חביבה

31/01/26

תאריך קריאה נוכחית:

01/01/26

תאריך קריאה קודמת:

לקוח/ה נכבד/ה, אנו מתכבדים להגיש את חישוב צריכת החשמל לתקופה 01/01/26 - 31/01/26:

רשת הקיבוץ אגודה שיתופית חקלאית בע"מ - 1 - 81039445 (3x80)

סוג תעריף	סוג צריכה	קריאה קודמת	קריאה נוכחית	סה"כ צריכה בקוט"ש	מחיר לקוט"ש בא"ג	סה"כ לתשלום
פרטי חשבון עבור תאריכים:						
777	פסגה	01/01/26	31/01/26	1,830.11	97.74	1,788.75 ₪
778	גבע	0.00	0.00	0.00	0.00	0.00 ₪
779	שפל	672,031.12	679,244.33	7,213.21	40.22	2,901.15 ₪

סה"כ לדייר:

פסגה	גבע	שפל	סה"כ	שיא ביקוש
1,830.11	0.00	7,213.21	9,043.32	
1,788.75 ₪	0.00 ₪	2,901.15 ₪	4,689.91 ₪	

סה"כ צריכה

סה"כ לתשלום

40.74 ₪	תשלום קבוע תשלום עבור גודל חיבור בKVA (3x80) סה"כ מע"מ 18.00%	סה"כ לתשלום
24.33 ₪		
4,754.98 ₪		
855.90 ₪		
5,610.87 ₪		

התפלגות חיוב בש"ח לפי תעו"ז

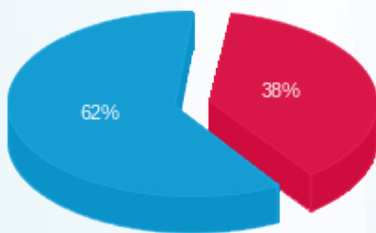

פסגה (1,788.75 ₪)
גבע (0.00 ₪)
שפל (2,901.15 ₪)

הסטוריית צריכה בקוט"ש

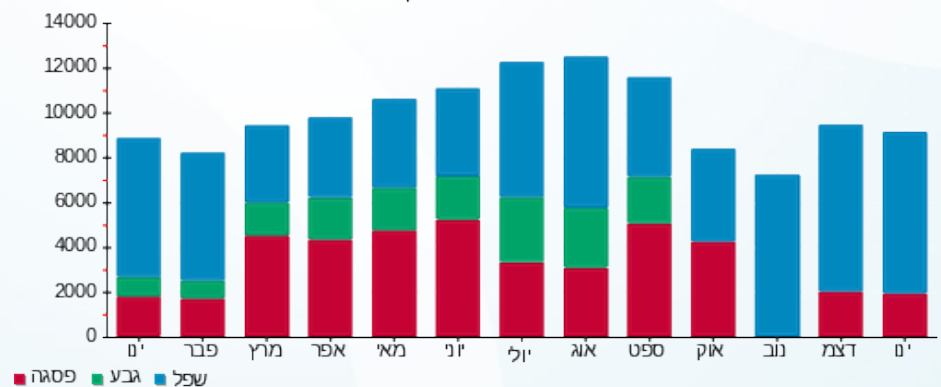



08/02/26 תאריך הפקדה:
 31/01/26 תאריך קריאה נוכחית:
 01/01/26 תאריך קריאה קודמת:

שם דייר: שדה אבנר - 3482K
 שם אתר: קיבוץ להבות חביבה

לקוח/ה נכבד/ה, אנו מתכבדים להגיש את חישוב צריכת החשמל לתקופה 01/01/26 - 31/01/26:

שדה אבנר - 1 - 81026448 (0x0) - 3482K

סוג תעריף	סוג צריכה	קריאה קודמת	קריאה נוכחית	סה"כ צריכה בקוט"ש	מחיר לקוט"ש בא"ג	סה"כ לתשלום
פרטי חשבון עבור תאריכים:		01/01/26	31/01/26			
757		37,354.99	37,572.84	217.85	54.51	118.75 ₪

סה"כ לדייר:

שיא ביקוש	סה"כ
4.35	217.85
	118.75 ₪

21.18 ₪	תשלום קבוע תשלום עבור גודל חיבור בKVA (0x0) סה"כ מע"מ 18.00%	ת.ד 287
0.00 ₪		
139.93 ₪		
25.19 ₪		
165.12 ₪	סה"כ לתשלום	כולל מע"מ

הסטוריית צריכה בקוט"ש





08/02/26

תאריך הפקדה:

שם דייר: שדה אריאל - 3461K

31/01/26

תאריך קריאה נוכחית:

שם אתר: קיבוץ להבות חביבה

01/01/26

תאריך קריאה קודמת:

לקוח/ה נכבד/ה, אנו מתכבדים להגיש את חישוב צריכת החשמל לתקופה 01/01/26 - 31/01/26:

שדה אריאל - 1 - (0x0)81024567 - 3461K

סוג תעריף	סוג צריכה	קריאה קודמת	קריאה נוכחית	סה"כ צריכה בקוט"ש	מחיר לקוט"ש בא"ג	סה"כ לתשלום
פרטי חשבון עבור תאריכים:						
777	פסגה	01/01/26	31/01/26	275.28	97.74	269.06 ₪
778	גבע	6,762.80	6,762.80	0.00	0.00	0.00 ₪
779	שפל	27,080.77	27,202.33	121.56	40.22	48.89 ₪

סה"כ לדייר:

פסגה	גבע	שפל	סה"כ	שיא ביקוש
275.28	0.00	121.56	396.84	3.99
269.06 ₪	0.00 ₪	48.89 ₪	317.95 ₪	

סה"כ צריכה

סה"כ לתשלום

ת.ד. 366	תשלום קבוע	40.74 ₪
	תשלום עבור גודל חיבור בKVA (0x0)	0.00 ₪
	סה"כ	358.69 ₪
	מע"מ 18.00%	64.56 ₪
כולל מע"מ	סה"כ לתשלום	423.25 ₪

התפלגות חיוב בש"ח לפי תעו"ז

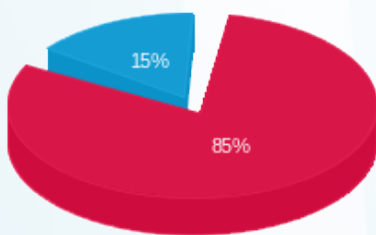

פסגה (269.06 ₪) 85%
 גבע (0.00 ₪) 0%
 שפל (48.89 ₪) 15%

הסטוריית צריכה בקוט"ש

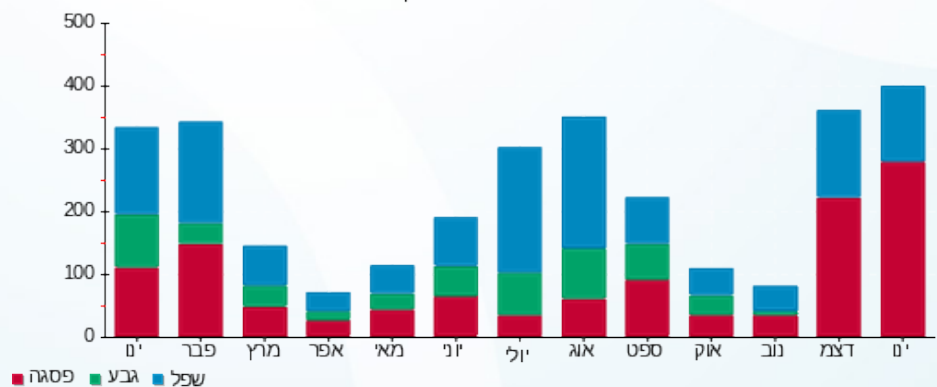



08/02/26 תאריך הפקה:
 31/01/26 תאריך קריאה נוכחית:
 01/01/26 תאריך קריאה קודמת:

שם דייר: שדה מיכאל וציפורה - 3123K
 שם אתר: קיבוץ להבות חביבה

לקוח/ה נכבד/ה, אנו מתכבדים להגיש את חישוב צריכת החשמל לתקופה 01/01/26 - 31/01/26:

שדה מיכאל וציפורה - 1 - 81026013(0x0) - 3123K

סה"כ לתשלום	מחיר לקוט"ש בא"ג	סה"כ צריכה בקוט"ש	קריאה נוכחית	קריאה קודמת	סוג צריכה	סוג תעריף
			31/01/26	01/01/26		פרטי חשבון עבור תאריכים:
₪ 357.66	97.74	365.93	41,600.56	41,234.62	פסגה	777
₪ 0.00	0.00	0.00	23,977.34	23,977.34	גבע	778
₪ 410.81	40.22	1,021.40	49,556.43	48,535.03	שפל	779

סה"כ לדייר:

שיא ביקוש	סה"כ	שפל	גבע	פסגה	סה"כ צריכה
6.78	1,387.34	1,021.40	0.00	365.93	סה"כ לתשלום
	₪ 768.47	₪ 410.81	₪ 0.00	₪ 357.66	

₪ 40.74	תשלום קבוע	ת.ד. 368
₪ 0.00	תשלום עבור גודל חיבור בKVA (0x0)	
₪ 809.21	סה"כ	
₪ 145.66	מע"מ 18.00%	
₪ 954.87	סה"כ לתשלום	כולל מע"מ

הסטוריית צריכה בקוט"ש

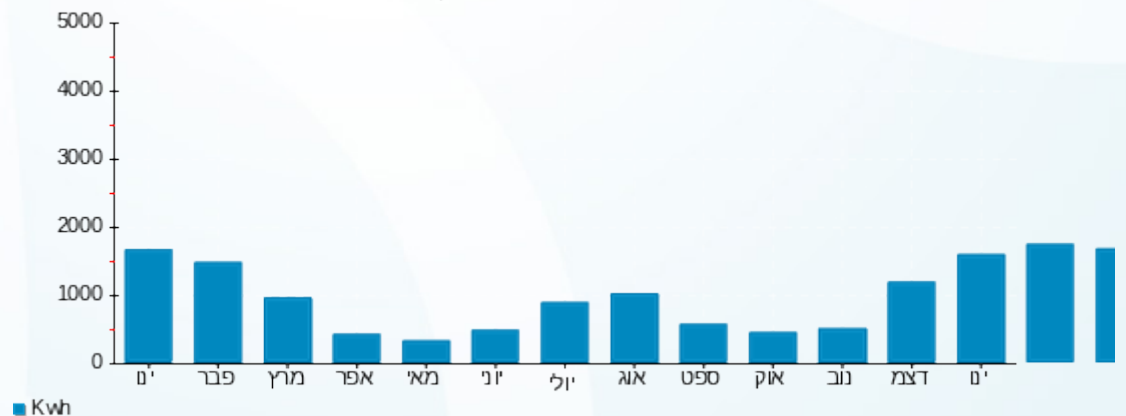



08/02/26 תאריך הפקדה:
 31/01/26 תאריך קריאה נוכחית:
 01/01/26 תאריך קריאה קודמת:

שם דייר: שדל אילן ומליסה - 2452A
 שם אתר: קיבוץ להבות חביבה

לקוח/ה נכבד/ה, אנו מתכבדים להגיש את חישוב צריכת החשמל לתקופה 01/01/26 - 31/01/26:

שדל אילן ומליסה - 1 - 2452A - (0x0)81025797

סוג תעריף	סוג צריכה	קריאה קודמת	קריאה נוכחית	סה"כ צריכה בקוט"ש	מחיר לקוט"ש בא"ג	סה"כ לתשלום
פרטי חשבון עבור תאריכים:		01/01/26	31/01/26			
767		137,919.48	139,783.62	1,864.14	54.51	1,016.14 ₪

סה"כ לדייר:

שיא ביקוש	סה"כ
16.90	1,864.14
	1,016.14 ₪

26.25 ₪	תשלום קבוע	ת.ד 9
0.00 ₪	תשלום עבור גודל חיבור בKVA (0x0)	
1,042.39 ₪	סה"כ	
187.63 ₪	מע"מ 18.00%	
1,230.02 ₪	סה"כ לתשלום	כולל מע"מ

הסטוריית צריכה בקוט"ש



08/02/26 תאריך הפקה:
 31/01/26 תאריך קריאה נוכחית:
 01/01/26 תאריך קריאה קודמת:

שם דייר: שולר מירב ומיכאל - 2222B
 שם אתר: קיבוץ להבות חביבה

לקוח/ה נכבד/ה, אנו מתכבדים להגיש את חישוב צריכת החשמל לתקופה 01/01/26 - 31/01/26:

שולר מירב ומיכאל - 1 - 81024473 (0x0) - 2222B

סוג תעריף	סוג צריכה	קריאה קודמת	קריאה נוכחית	סה"כ צריכה בקוט"ש	מחיר לקוט"ש בא"ג	סה"כ לתשלום
פרטי חשבון עבור תאריכים:		01/01/26	31/01/26			
767		164,467.02	166,698.34	2,231.33	54.51	1,216.30 ₪

סה"כ לדייר:

שיא ביקוש	סה"כ
17.02	2,231.33
	1,216.30 ₪

26.25 ₪	תשלום קבוע	ת.ד 391
0.00 ₪	תשלום עבור גודל חיבור בKVA (0x0)	
1,242.55 ₪	סה"כ	
223.66 ₪	מע"מ 18.00%	
1,466.20 ₪	סה"כ לתשלום	כולל מע"מ

הסטוריית צריכה בקוט"ש



08/02/26 תאריך הפקדה:
 31/01/26 תאריך קריאה נוכחית:
 01/01/26 תאריך קריאה קודמת:

שם דייר: שושן נורית - 3232K
 שם אתר: קיבוץ להבות חביבה

לקוח/ה נכבד/ה, אנו מתכבדים להגיש את חישוב צריכת החשמל לתקופה 01/01/26 - 31/01/26:

שושן נורית - 1 - 3232K - (0x0)81026123

סוג תעריף	סוג צריכה	קריאה קודמת	קריאה נוכחית	סה"כ צריכה בקוט"ש	מחיר לקוט"ש בא"ג	סה"כ לתשלום
פרטי חשבון עבור תאריכים:		01/01/26	31/01/26			
767		108,239.73	109,431.04	1,191.32	54.51	649.39 ₪

סה"כ לדייר:

שיא ביקוש	סה"כ
7.38	1,191.32
	649.39 ₪

ת.ד 379	תשלום קבוע	26.25 ₪
	תשלום עבור גודל חיבור בKVA (0x0)	0.00 ₪
	סה"כ	675.64 ₪
	מע"מ 18.00%	121.61 ₪
כולל מע"מ	סה"כ לתשלום	797.25 ₪

הסטוריית צריכה בקוט"ש





08/02/26 תאריך הפקדה:
 31/01/26 תאריך קריאה נוכחית:
 01/01/26 תאריך קריאה קודמת:

שם דייר: שושן עווד וליאת - 3421K
 שם אתר: קיבוץ להבות חביבה

לקוח/ה נכבד/ה, אנו מתכבדים להגיש את חישוב צריכת החשמל לתקופה 01/01/26 - 31/01/26:

שושן עווד וליאת - 1 - 3421K - (0x0)81023584

סוג תעריף	סוג צריכה	קריאה קודמת	קריאה נוכחית	סה"כ צריכה בקוט"ש	מחיר לקוט"ש בא"ג	סה"כ לתשלום
			31/01/26	01/01/26	פרטי חשבון עבור תאריכים:	
767		130,723.51	131,805.17	1,081.66	54.51	589.61 ₪

סה"כ לדייר:

שיא ביקוש	סה"כ
7.67	1,081.66
	589.61 ₪

26.25 ₪	תשלום קבוע תשלום עבור גודל חיבור בKVA (0x0) סה"כ מע"מ 18.00%	ת.ד 276
0.00 ₪		
615.86 ₪		
110.85 ₪		
726.71 ₪	סה"כ לתשלום	כולל מע"מ

הסטוריית צריכה בקוט"ש





08/02/26 תאריך הפקדה:
 31/01/26 תאריך קריאה נוכחית:
 01/01/26 תאריך קריאה קודמת:

שם דייר: שטיין אביטל - 2541A
 שם אתר: קיבוץ להבות חביבה

לקוח/ה נכבד/ה, אנו מתכבדים להגיש את חישוב צריכת החשמל לתקופה 01/01/26 - 31/01/26:

שטיין אביטל - 1 - 70047063 (0x0) - 2541A

סה"כ לתשלום	מחיר לקוט"ש בא"ג	סה"כ צריכה בקוט"ש	קריאה נוכחית	קריאה קודמת	סוג צריכה	סוג תעריף
			31/01/26	01/01/26		פרטי חשבון עבור תאריכים:
₪ 361.63	54.51	663.42	16,806.53	16,143.11		767

סה"כ לדייר:

שיא ביקוש	סה"כ
6.24	663.42
	₪ 361.63

₪ 26.25	תשלום קבוע	ת.ד 65
₪ 0.00	תשלום עבור גודל חיבור בKVA (0x0)	
₪ 387.88	סה"כ	
₪ 69.82	מע"מ 18.00%	
₪ 457.70	סה"כ לתשלום	כולל מע"מ

הסטוריית צריכה בקוט"ש



08/02/26 תאריך הפקדה:
 31/01/26 תאריך קריאה נוכחית:
 01/01/26 תאריך קריאה קודמת:

שם דייר: שטרן ענבל ודניאל - 3441K
 שם אתר: קיבוץ להבות חביבה

לקוח/ה נכבד/ה, אנו מתכבדים להגיש את חישוב צריכת החשמל לתקופה 01/01/26 - 31/01/26:

שטרן ענבל ודניאל - 1 - 81026469 (0x0) - 3441K

סוג תעריף	סוג צריכה	קריאה קודמת	קריאה נוכחית	סה"כ צריכה בקוט"ש	מחיר לקוט"ש בא"ג	סה"כ לתשלום
פרטי חשבון עבור תאריכים:		01/01/26	31/01/26			
767		108,430.0005	109,797.12	1,367.12	54.51	745.22 ₪

סה"כ לדייר:

שיא ביקוש	סה"כ
8.00	1,367.12
	745.22 ₪

26.25 ₪	תשלום קבוע תשלום עבור גודל חיבור בKVA (0x0) סה"כ מע"מ 18.00%	ת.ד 277
0.00 ₪		
771.47 ₪		
138.86 ₪		
910.33 ₪	סה"כ לתשלום	כולל מע"מ

הסטוריית צריכה בקוט"ש



08/02/26 תאריך הפקדה:
 31/01/26 תאריך קריאה נוכחית:
 01/01/26 תאריך קריאה קודמת:

שם דייר: שטרנברג גקי ומרילן - 3512B
 שם אתר: קיבוץ להבות חביבה

לקוח/ה נכבד/ה, אנו מתכבדים להגיש את חישוב צריכת החשמל לתקופה 01/01/26 - 31/01/26:

שטרנברג גקי ומרילן - 1 - (0x0)81026008 - 3512B

סוג תעריף	סוג צריכה	קריאה קודמת	קריאה נוכחית	סה"כ צריכה בקוט"ש	מחיר לקוט"ש בא"ג	סה"כ לתשלום
פרטי חשבון עבור תאריכים:		01/01/26	31/01/26			
767		98,498.16	99,343.53	845.37	54.51	460.81 ₪

סה"כ לדייר:

שיא ביקוש	סה"כ
6.28	845.37
	460.81 ₪

ת.ד 365	תשלום קבוע	26.25 ₪
	תשלום עבור גודל חיבור בKVA (0x0)	0.00 ₪
	סה"כ	487.06 ₪
	מע"מ 18.00%	87.67 ₪
כולל מע"מ	סה"כ לתשלום	574.73 ₪

הסטוריית צריכה בקוט"ש



08/02/26 תאריך הפקדה:
 31/01/26 תאריך קריאה נוכחית:
 01/01/26 תאריך קריאה קודמת:

שם דייר: שטרנברג ניתאי (יוסף דני) - 3551B
 שם אתר: קיבוץ להבות חביבה

לקוח/ה נכבד/ה, אנו מתכבדים להגיש את חישוב צריכת החשמל לתקופה 01/01/26 - 31/01/26:

שטרנברג ניתאי (יוסף דני) - 1 - 81025561(0x0) - 3551B

סוג תעריף	סוג צריכה	קריאה קודמת	קריאה נוכחית	סה"כ צריכה בקוט"ש	מחיר לקוט"ש בא"ג	סה"כ לתשלום
פרטי חשבון עבור תאריכים:		01/01/26	31/01/26			
757		44,336.93	44,671.11	334.18	54.51	182.16 ₪

סה"כ לדייר:

שיא ביקוש	סה"כ
5.89	334.18
	182.16 ₪

21.18 ₪	תשלום קבוע תשלום עבור גודל חיבור בKVA (0x0) סה"כ מע"מ 18.00%	ת.ד 46
0.00 ₪		
203.34 ₪		
36.60 ₪		
239.94 ₪	סה"כ לתשלום	כולל מע"מ

הסטוריית צריכה בקוט"ש





08/02/26 תאריך הפקדה:
 31/01/26 תאריך קריאה נוכחית:
 01/01/26 תאריך קריאה קודמת:

שם דייר: שיק חוה - 3142K
 שם אתר: קיבוץ להבות חביבה

לקוח/ה נכבד/ה, אנו מתכבדים להגיש את חישוב צריכת החשמל לתקופה 01/01/26 - 31/01/26:

שיק חוה - 1 - 3142K - (0x0)81025919

סה"כ לתשלום	מחיר לקוט"ש בא"ג	סה"כ צריכה בקוט"ש	קריאה נוכחית	קריאה קודמת	סוג צריכה	סוג תעריף
			31/01/26	01/01/26	פרטי חשבון עבור תאריכים:	
1,234.55 ₪	54.51	2,264.81	190,769.50	188,504.69		757

סה"כ לדיר:

שיא ביקוש	סה"כ
9.98	2,264.81
	1,234.55 ₪

21.18 ₪	תשלום קבוע תשלום עבור גודל חיבור בKVA (0x0) סה"כ מע"מ 18.00%	442 ת.
0.00 ₪		
1,255.73 ₪		
226.03 ₪		
1,481.76 ₪	סה"כ לתשלום	כולל מע"מ

הסטוריית צריכה בקוט"ש





08/02/26

תאריך הפקה:

שם דייר: שיק נעמה - 3593B

31/01/26

תאריך קריאה נוכחית:

שם אתר: קיבוץ להבות חביבה

01/01/26

תאריך קריאה קודמת:

לקוח/ה נכבד/ה, אנו מתכבדים להגיש את חישוב צריכת החשמל לתקופה 01/01/26 - 31/01/26:

שיק נעמה - 1 - 70039024 (0x0) - 3593B

סה"כ לתשלום	מחיר לקוט"ש בא"ג	סה"כ צריכה בקוט"ש	קריאה נוכחית	קריאה קודמת	סוג צריכה	סוג תעריף
			31/01/26	01/01/26		פרטי חשבון עבור תאריכים:
₪ 428.95	97.74	438.87	4,294.91	3,856.05	פסגה	777
₪ 0.00	0.00	0.00	4,000.18	4,000.18	גבע	778
₪ 326.67	40.22	812.22	12,535.28	11,723.06	שפל	779

סה"כ לדייר:

שיא ביקוש	סה"כ	שפל	גבע	פסגה
7.94	1,251.08	812.22	0.00	438.87
	₪ 755.62	₪ 326.67	₪ 0.00	₪ 428.95

סה"כ צריכה

סה"כ לתשלום

₪ 40.74	תשלום קבוע	ת.ד. 327
₪ 0.00	תשלום עבור גודל חיבור בKVA (0x0)	
₪ 796.36	סה"כ	
₪ 143.35	מע"מ 18.00%	
₪ 939.71	סה"כ לתשלום	כולל מע"מ

הסטוריית צריכה בקוט"ש

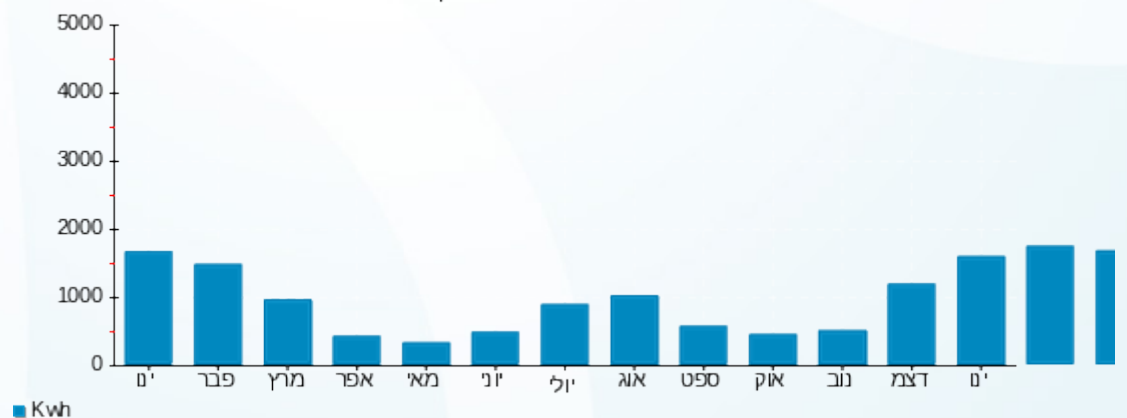

08/02/26 תאריך הפקדה:
 31/01/26 תאריך קריאה נוכחית:
 01/01/26 תאריך קריאה קודמת:

שם דייר: שלזינגר עדה - ת.ד. 425
 שם אתר: קיבוץ להבות חביבה

לקוח/ה נכבד/ה, אנו מתכבדים להגיש את חישוב צריכת החשמל לתקופה 01/01/26 - 31/01/26:

שלזינגר עדה - ת.ד. 425 - 1 - 81026432(0x0)

סוג תעריף	סוג צריכה	קריאה קודמת	קריאה נוכחית	סה"כ צריכה בקוט"ש	מחיר לקוט"ש בא"ג	סה"כ לתשלום
פרטי חשבון עבור תאריכים:		01/01/26	31/01/26			
757		120,659.97	122,009.66	1,349.69	54.51	735.71 ₪

סה"כ לדייר:

שיא ביקוש	סה"כ
9.26	1,349.69
	735.71 ₪

ת.ד. 425	תשלום קבוע	21.18 ₪
	תשלום עבור גודל חיבור בKVA (0x0)	0.00 ₪
	סה"כ	756.89 ₪
	מע"מ 18.00%	136.24 ₪
כולל מע"מ	סה"כ לתשלום	893.13 ₪

הסטוריית צריכה בקוט"ש





08/02/26 תאריך הפקדה:
 31/01/26 תאריך קריאה נוכחית:
 01/01/26 תאריך קריאה קודמת:

שם דייר: שלזינגר רוני - 3202K
 שם אתר: קיבוץ להבות חביבה

לקוח/ה נכבד/ה, אנו מתכבדים להגיש את חישוב צריכת החשמל לתקופה 01/01/26 - 31/01/26:

שלזינגר רוני - 1 - 81026104 (0x0) - 3202K

סה"כ לתשלום	מחיר לקוט"ש בא"ג	סה"כ צריכה בקוט"ש	קריאה נוכחית	קריאה קודמת	סוג צריכה	סוג תעריף
			31/01/26	01/01/26	פרטי חשבון עבור תאריכים:	
256.76 ₪	54.51	471.04	32,850.87	32,379.83		767

סה"כ לדייר:

שיא ביקוש	סה"כ
5.44	471.04
	256.76 ₪

26.25 ₪	תשלום קבוע תשלום עבור גודל חיבור בKVA (0x0) סה"כ מע"מ 18.00%	ת.ד 424
0.00 ₪		
283.01 ₪		
50.94 ₪		
333.95 ₪	סה"כ לתשלום	כולל מע"מ

הסטוריית צריכה בקוט"ש



08/02/26 תאריך הפקה:
 31/01/26 תאריך קריאה נוכחית:
 01/01/26 תאריך קריאה קודמת:

שם דייר: שלזינגר/קלירוף שרון וסנדרה - 3492K
 שם אתר: קיבוץ להבות חביבה

לקוח/ה נכבד/ה, אנו מתכבדים להגיש את חישוב צריכת החשמל לתקופה 01/01/26 - 31/01/26:

שלזינגר/קלירוף שרון וסנדרה - 1 - 70062150 (0x0) - 3492K

סוג תעריף	סוג צריכה	קריאה קודמת	קריאה נוכחית	סה"כ צריכה בקוט"ש	מחיר לקוט"ש בא"ג	סה"כ לתשלום
פרטי חשבון עבור תאריכים:		01/01/26	31/01/26			
767		8,443.67	9,523.76	1,080.09	54.51	588.76 ₪

סה"כ לדייר:

שיא ביקוש	סה"כ
8.35	1,080.09
	588.76 ₪

ת.ד 392	תשלום קבוע	26.25 ₪
	תשלום עבור גודל חיבור בKVA (0x0)	0.00 ₪
	סה"כ	615.01 ₪
	מע"מ 18.00%	110.70 ₪
כולל מע"מ	סה"כ לתשלום	725.71 ₪

התפלגות חיוב בש"ח לפי תעו"ז

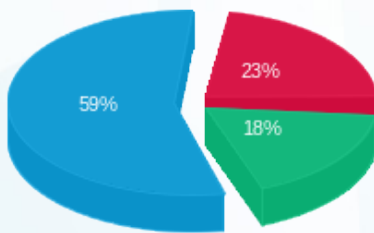

פסגה (₪ 134.79)
 גבע (₪ 108.34)
 שפל (₪ 345.62)

הסטוריית צריכה בקוט"ש

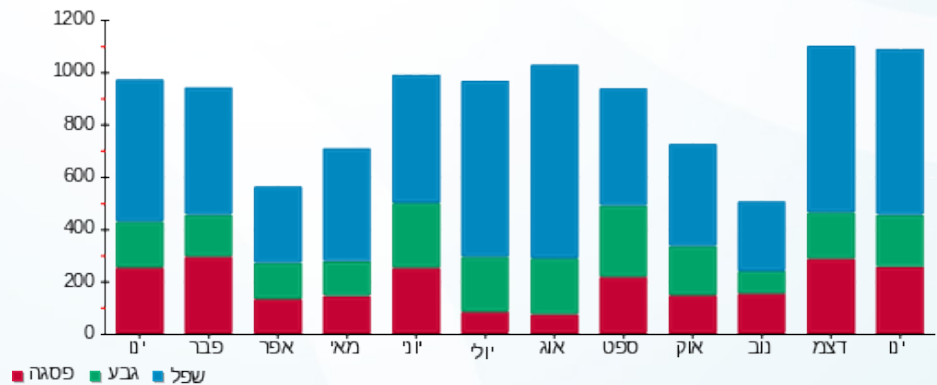

08/02/26 תאריך הפקדה:
 31/01/26 תאריך קריאה נוכחית:
 01/01/26 תאריך קריאה קודמת:

שם דייר: שמעון מיכל ואניעם - 2741A
 שם אתר: קיבוץ להבות חביבה

לקוח/ה נכבד/ה, אנו מתכבדים להגיש את חישוב צריכת החשמל לתקופה 01/01/26 - 31/01/26:

שמעון מיכל ואניעם - 1 - 2741A - (0x0)81025283

סוג תעריף	סוג צריכה	קריאה קודמת	קריאה נוכחית	סה"כ צריכה בקוט"ש	מחיר לקוט"ש בא"ג	סה"כ לתשלום
פרטי חשבון עבור תאריכים:		01/01/26	31/01/26			
767		258,378.89	262,604.10	4,225.21	54.51	2,303.16 ₪

סה"כ לדייר:

שיא ביקוש	סה"כ
23.49	4,225.21
	2,303.16 ₪

26.25 ₪	תשלום קבוע	ת.ד 301
0.00 ₪	תשלום עבור גודל חיבור בKVA (0x0)	
2,329.41 ₪	סה"כ	
419.29 ₪	מע"מ 18.00%	
2,748.71 ₪	סה"כ לתשלום	כולל מע"מ

הסטוריית צריכה בקוט"ש





08/02/26 תאריך הפקדה:
 31/01/26 תאריך קריאה נוכחית:
 01/01/26 תאריך קריאה קודמת:

שם דייר: שפירא יאיר - 3562B
 שם אתר: קיבוץ להבות חביבה

לקוח/ה נכבד/ה, אנו מתכבדים להגיש את חישוב צריכת החשמל לתקופה 01/01/26 - 31/01/26:

שפירא יאיר - 1 - 81026058 (0x0) - 3562B

סוג תעריף	סוג צריכה	קריאה קודמת	קריאה נוכחית	סה"כ צריכה בקוט"ש	מחיר לקוט"ש בא"ג	סה"כ לתשלום
פרטי חשבון עבור תאריכים:		01/01/26	31/01/26			
767		86,547.99	86,579.74	31.74	54.51	17.30 ₪

סה"כ לדייר:

שיא ביקוש	סה"כ
2.41	31.74
	17.30 ₪

ת.ד 418	תשלום קבוע	26.25 ₪
	תשלום עבור גודל חיבור בKVA (0x0)	0.00 ₪
	סה"כ	43.55 ₪
	מע"מ 18.00%	7.84 ₪
כולל מע"מ	סה"כ לתשלום	51.39 ₪

הסטוריית צריכה בקוט"ש

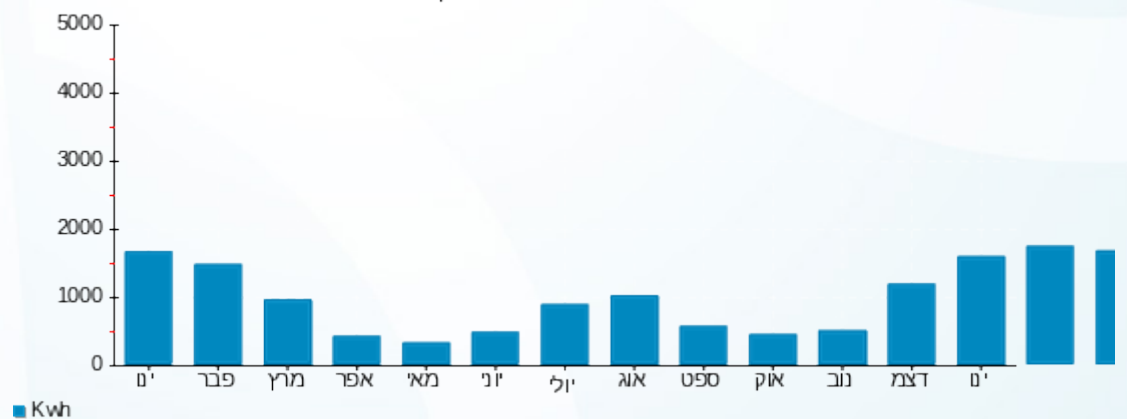

08/02/26 תאריך הפקדה:
 31/01/26 תאריך קריאה נוכחית:
 01/01/26 תאריך קריאה קודמת:

שם דייר: שפירא פדרו ומלכה - 3231K
 שם אתר: קיבוץ להבות חביבה

לקוח/ה נכבד/ה, אנו מתכבדים להגיש את חישוב צריכת החשמל לתקופה 01/01/26 - 31/01/26:

שפירא פדרו ומלכה - 1 - 81026434(0x0) - 3231K

סוג תעריף	סוג צריכה	קריאה קודמת	קריאה נוכחית	סה"כ צריכה בקוט"ש	מחיר לקוט"ש בא"ג	סה"כ לתשלום
פרטי חשבון עבור תאריכים:		01/01/26	31/01/26			
767		84,002.17	84,823.28	821.11	54.51	447.59 ₪

סה"כ לדייר:

שיא ביקוש	סה"כ
6.20	821.11
	447.59 ₪

ת.ד 398	תשלום קבוע	26.25 ₪
	תשלום עבור גודל חיבור בKVA (0x0)	0.00 ₪
	סה"כ	473.84 ₪
	מע"מ 18.00%	85.29 ₪
כולל מע"מ	סה"כ לתשלום	559.13 ₪

הסטוריית צריכה בקוט"ש





08/02/26 תאריך הפקה:
 31/01/26 תאריך קריאה נוכחית:
 01/01/26 תאריך קריאה קודמת:

שם דייר: שפרוט חיים ואילנית - 7062A
 שם אתר: קיבוץ להבות חביבה

לקוח/ה נכבד/ה, אנו מתכבדים להגיש את חישוב צריכת החשמל לתקופה 01/01/26 - 31/01/26:

שפרוט חיים ואילנית - 1 - (0x0)24400247 - 7062A

סוג תעריף	סוג צריכה	קריאה קודמת	קריאה נוכחית	סה"כ צריכה בקוט"ש	מחיר לקוט"ש בא"ג	סה"כ לתשלום
פרטי חשבון עבור תאריכים:		01/01/26	31/01/26			
767		1,855.80	3,510.49	1,654.69	54.51	901.97 ₪

סה"כ לדייר:

שיא ביקוש	סה"כ
	1,654.69
	901.97 ₪

26.25 ₪	תשלום קבוע	ת.ד 61
0.00 ₪	תשלום עבור גודל חיבור בKVA (0x0)	
928.22 ₪	סה"כ	
167.08 ₪	מע"מ 18.00%	
1,095.30 ₪	סה"כ לתשלום	כולל מע"מ

הסטוריית צריכה בקוט"ש

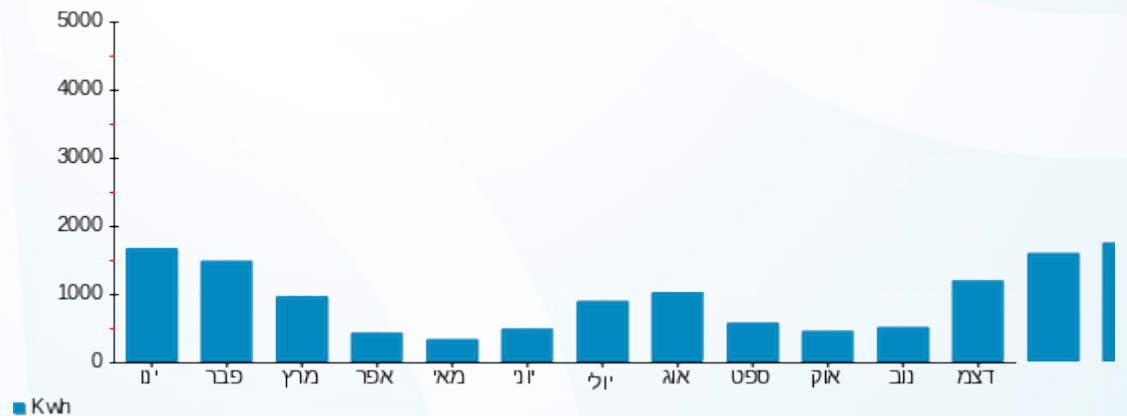

08/02/26 תאריך הפקדה:
 31/01/26 תאריך קריאה נוכחית:
 01/01/26 תאריך קריאה קודמת:

שם דייר: שרביט שי ואורית - 2441A
 שם אתר: קיבוץ להבות חביבה

לקוח/ה נכבד/ה, אנו מתכבדים להגיש את חישוב צריכת החשמל לתקופה 01/01/26 - 31/01/26:

שרביט שי ואורית - 1 - 2441A - (0x0)81026033

סוג תעריף	סוג צריכה	קריאה קודמת	קריאה נוכחית	סה"כ צריכה בקוט"ש	מחיר לקוט"ש בא"ג	סה"כ לתשלום
פרטי חשבון עבור תאריכים:		01/01/26	31/01/26			
767		96,717.66	98,810.77	2,093.11	54.51	1,140.95 ₪

סה"כ לדייר:

שיא ביקוש	סה"כ
29.33	2,093.11
	1,140.95 ₪

ת.ד 23	תשלום קבוע	תשלום עבור גודל חיבור בKVA (0x0)	סה"כ	מע"מ 18.00%	סה"כ לתשלום	כולל מע"מ
	26.25 ₪					
	0.00 ₪					
	1,167.20 ₪					
	210.10 ₪					
	1,377.30 ₪					

הסטוריית צריכה בקוט"ש



08/02/26 תאריך הפקדה:
 31/01/26 תאריך קריאה נוכחית:
 01/01/26 תאריך קריאה קודמת:

שם דייר: שרייר אבל וסילביה - 3133K
 שם אתר: קיבוץ להבות חביבה

לקוח/ה נכבד/ה, אנו מתכבדים להגיש את חישוב צריכת החשמל לתקופה 01/01/26 - 31/01/26:

שרייר אבל וסילביה - 1 - 81026100(0x0) - 3133K

סוג תעריף	סוג צריכה	קריאה קודמת	קריאה נוכחית	סה"כ צריכה בקוט"ש	מחיר לקוט"ש בא"ג	סה"כ לתשלום
פרטי חשבון עבור תאריכים:		01/01/26	31/01/26			
757		99,087.39	99,859.53	772.14	54.51	420.90 ₪

סה"כ לדייר:

שיא ביקוש	סה"כ
7.36	772.14
	420.90 ₪

21.18 ₪	תשלום קבוע	ת.ד 394
0.00 ₪	תשלום עבור גודל חיבור בKVA (0x0)	
442.08 ₪	סה"כ	
79.57 ₪	מע"מ 18.00%	
521.65 ₪	סה"כ לתשלום	כולל מע"מ

הסטוריית צריכה בקוט"ש





08/02/26 תאריך הפקדה:
 31/01/26 תאריך קריאה נוכחית:
 01/01/26 תאריך קריאה קודמת:

שם דייר: שרייר אילת ואסף - 3602B
 שם אתר: קיבוץ להבות חביבה

לקוח/ה נכבד/ה, אנו מתכבדים להגיש את חישוב צריכת החשמל לתקופה 01/01/26 - 31/01/26:

שרייר אילת ואסף - 1 - 3602B - (0x0)81026150

סוג תעריף	סוג צריכה	קריאה קודמת	קריאה נוכחית	סה"כ צריכה בקוט"ש	מחיר לקוט"ש בא"ג	סה"כ לתשלום
פרטי חשבון עבור תאריכים:			01/01/26	31/01/26		
767		283,944.03	286,182.56	2,238.53	54.51	1,220.22 ₪

סה"כ לדייר:

שיא ביקוש	סה"כ
19.60	2,238.53
	1,220.22 ₪

ת.ד 443	תשלום קבוע	26.25 ₪
	תשלום עבור גודל חיבור בKVA (0x0)	0.00 ₪
	סה"כ	1,246.47 ₪
	מע"מ 18.00%	224.37 ₪
כולל מע"מ	סה"כ לתשלום	1,470.84 ₪

הסטוריית צריכה בקוט"ש





08/02/26 תאריך הפקה:
 31/01/26 תאריך קריאה נוכחית:
 01/01/26 תאריך קריאה קודמת:

שם דייר: שרייר נחום ואילנה - 2762A
 שם אתר: קיבוץ להבות חביבה

לקוח/ה נכבד/ה, אנו מתכבדים להגיש את חישוב צריכת החשמל לתקופה 01/01/26 - 31/01/26:

שרייר נחום ואילנה - 1 - 2762A - (0x0)81025821

סה"כ לתשלום	מחיר לקוט"ש בא"ג	סה"כ צריכה בקוט"ש	קריאה נוכחית	קריאה קודמת	סוג צריכה	סוג תעריף
			31/01/26	01/01/26	פרטי חשבון עבור תאריכים:	
₪ 444.83	54.51	816.05	92,115.98	91,299.93		767

סה"כ לדייר:

שיא ביקוש	סה"כ
7.54	816.05
	₪ 444.83

₪ 21.69	תשלום קבוע תשלום עבור גודל חיבור בKVA (0x0) סה"כ מע"מ 18.00%	ת.ד 248
₪ 0.00		
₪ 466.52		
₪ 83.97		
₪ 550.49	סה"כ לתשלום	כולל מע"מ

הסטוריית צריכה בקוט"ש

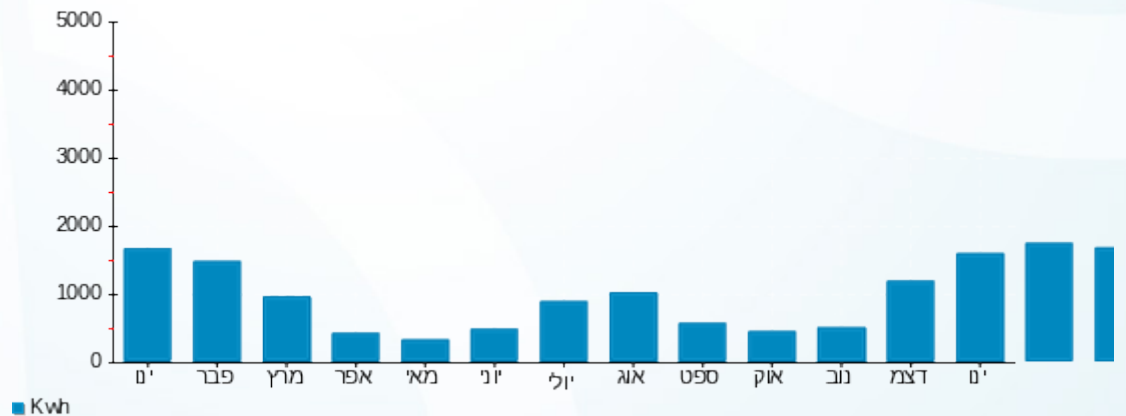

08/02/26 תאריך הפקדה:
 31/01/26 תאריך קריאה נוכחית:
 01/01/26 תאריך קריאה קודמת:

שם דייר: ששון עומר ויעל - 2022B
 שם אתר: קיבוץ להבות חביבה

לקוח/ה נכבד/ה, אנו מתכבדים להגיש את חישוב צריכת החשמל לתקופה 01/01/26 - 31/01/26:

ששון עומר ויעל - 1 - 81025719 (0x0) - 2022B

סוג תעריף	סוג צריכה	קריאה קודמת	קריאה נוכחית	סה"כ צריכה בקוט"ש	מחיר לקוט"ש בא"ג	סה"כ לתשלום
פרטי חשבון עבור תאריכים:		01/01/26	31/01/26			
767		298,888.88	301,809.03	2,920.14	54.51	1,591.77 ₪

סה"כ לדייר:

שיא ביקוש	סה"כ
12.33	2,920.14
	1,591.77 ₪

26.25 ₪	תשלום קבוע תשלום עבור גודל חיבור בKVA (0x0) סה"כ מע"מ 18.00%	ת.ד 294
0.00 ₪		
1,618.02 ₪		
291.24 ₪		
1,909.26 ₪	סה"כ לתשלום	כולל מע"מ

הסטוריית צריכה בקוט"ש





08/02/26 תאריך הפקדה:
 31/01/26 תאריך קריאה נוכחית:
 01/01/26 תאריך קריאה קודמת:

שם דייר: ששון עינת - 2611B
 שם אתר: קיבוץ להבות חביבה

לקוח/ה נכבד/ה, אנו מתכבדים להגיש את חישוב צריכת החשמל לתקופה 01/01/26 - 31/01/26:

ששון עינת - 1 - (0x0)81025342 - 2611B

סוג תעריף	סוג צריכה	קריאה קודמת	קריאה נוכחית	סה"כ צריכה בקוט"ש	מחיר לקוט"ש בא"ג	סה"כ לתשלום
פרטי חשבון עבור תאריכים:		01/01/26	31/01/26			
767		208,251.27	210,661.24	2,409.96	54.51	1,313.67 ₪

סה"כ לדיר:

שיא ביקוש	סה"כ
14.98	2,409.96
	1,313.67 ₪

26.25 ₪	תשלום קבוע	ת.ד 389
0.00 ₪	תשלום עבור גודל חיבור בKVA (0x0)	
1,339.92 ₪	סה"כ	
241.19 ₪	מע"מ 18.00%	
1,581.11 ₪	סה"כ לתשלום	כולל מע"מ

הסטוריית צריכה בקוט"ש



08/02/26 תאריך הפקדה:
 31/01/26 תאריך קריאה נוכחית:
 01/01/26 תאריך קריאה קודמת:

שם דייר: ששון עמית ויליך - 2182K
 שם אתר: קיבוץ להבות חביבה

לקוח/ה נכבד/ה, אנו מתכבדים להגיש את חישוב צריכת החשמל לתקופה 01/01/26 - 31/01/26:

ששון עמית ויליך - 1 - 2182K - (0x0)81024592

סוג תעריף	סוג צריכה	קריאה קודמת	קריאה נוכחית	סה"כ צריכה בקוט"ש	מחיר לקוט"ש בא"ג	סה"כ לתשלום
פרטי חשבון עבור תאריכים:		01/01/26	31/01/26			
767		223,815.05	225,804.29	1,989.24	54.51	1,084.34 ₪

סה"כ לדייר:

שיא ביקוש	סה"כ
10.46	1,989.24
	1,084.34 ₪

ת.ד 416	תשלום קבוע	26.25 ₪
	תשלום עבור גודל חיבור בKVA (0x0)	0.00 ₪
	סה"כ	1,110.59 ₪
	מע"מ 18.00%	199.91 ₪
כולל מע"מ	סה"כ לתשלום	1,310.49 ₪

הסטוריית צריכה בקוט"ש

