

01/03/26 תאריך הפקה:  
 28/02/26 תאריך קריאה נוכחית:  
 01/02/26 תאריך קריאה קודמת:

שם דייר: 605 אוזן סטפן ויקטור (604A)  
 שם אתר: מגדל חלוצים

**לקוח/ה נכבד/ה, אנו מתכבדים להגיש את חישוב צריכת החשמל לתקופה 01/02/26 - 28/02/26:**

**605 אוזן סטפן ויקטור - 6 - 18235002(3x25)**

סוג תעריף	סוג צריכה	קריאה קודמת	קריאה נוכחית	סה"כ צריכה בקוט"ש	מחיר לקוט"ש בא"ג	סה"כ לתשלום
פרטי חשבון עבור תאריכים:						
777	פסגה	01/02/26	28/02/26	9.45	97.74	9.24 ₪
778	גבע	41.65	41.65	0.00	0.00	0.00 ₪
779	שפל	1,302.25	1,327.83	25.57	40.22	10.29 ₪

סה"כ לדייר:

פסגה	גבע	שפל	סה"כ	שיא ביקוש
9.45	0.00	25.57	35.02	0.42
9.24 ₪	0.00 ₪	10.29 ₪	19.52 ₪	

סה"כ צריכה  
 סה"כ לתשלום

58.00 ₪	<b>תשלום קבוע</b>	
6.87 ₪	<b>תשלום עבור גודל חיבור בKVA (3x25)</b>	
84.39 ₪	<b>סה"כ לתשלום</b>	<b>לא כולל מע"מ</b>

התפלגות חיוב בש"ח לפי תעו"ז

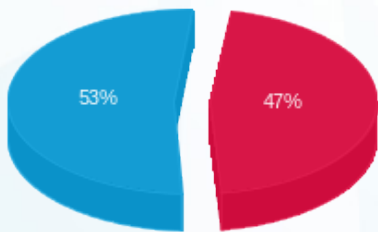

פסגה (9.24 ₪) ■  
 גבע (0.00 ₪) ■  
 שפל (10.29 ₪) ■

הסטוריית צריכה בקוט"ש

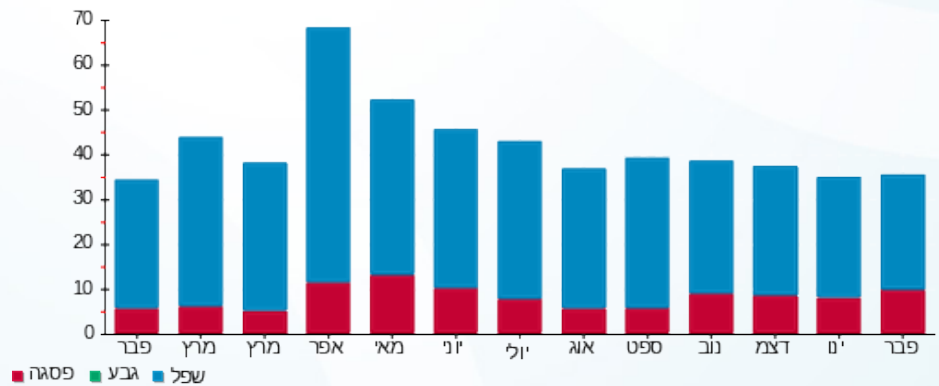

פסגה ■ גבע ■ שפל

