



31/03/26

תאריך הפקה:

שם דייר: בניין ברוש - משרדי עמים ציבורי C+D+E ק.17

30/03/26

תאריך קריאה נוכחית:

שם אתר: גן טכנולוגי הר החוצבים ירושלים

01/03/26

תאריך קריאה קודמת:

לקוח/ה נכבד/ה, אנו מתכבדים להגיש את חישוב צריכת החשמל לתקופה 01/03/26 - 30/03/26:

בניין ברוש - משרדי עמים ציבורי C+D+E ק.17 - 2 - 24022421(3x250)

סוג תעריף	סוג צריכה	קריאה קודמת	קריאה נוכחית	סה"כ צריכה בקוט"ש	מחיר לקוט"ש בא"ג	סה"כ לתשלום
פרטי חשבון עבור תאריכים:						
777	פסגה	01/03/26	30/03/26	429.25	42.93	184.28 ₪
778	גבע	0.00	0.00	0.00	0.00	0.00 ₪
779	שפל	21,179.50	22,750.75	1,571.25	39.45	619.86 ₪

סה"כ לדייר:

פסגה	גבע	שפל	סה"כ	שיא ביקוש
429.25	0.00	1,571.25	2,000.50	17.57
184.28 ₪	0.00 ₪	619.86 ₪	804.14 ₪	

סה"כ צריכה

סה"כ לתשלום

253.16 ₪	תשלום קבוע	
73.58 ₪	תשלום עבור גודל חיבור בKVA (3x250)	
1,130.88 ₪	סה"כ לתשלום	לא כולל מע"מ

התפלגות חיוב בש"ח לפי תע"ז

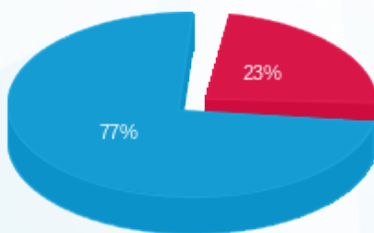

- פסגה (184.28 ₪) - 77%
- גבע (0.00 ₪) - 0%
- שפל (619.86 ₪) - 23%

הסטוריית צריכה בקוט"ש

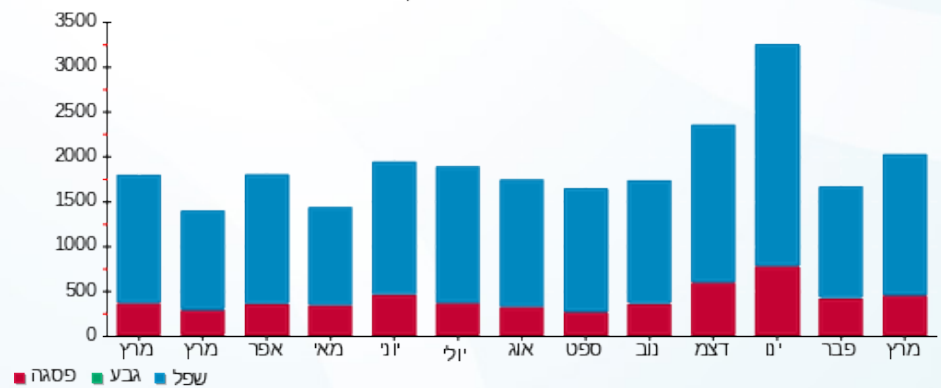

- פסגה
- גבע
- שפל

