



06/04/26 תאריך הפקה:
 31/03/26 תאריך קריאה נוכחית:
 01/03/26 תאריך קריאה קודמת:

שם דייר: אסתר וייג- קומה 7
שם אתר: מרכז אורנים כנפי נשרים

לקוח/ה נכבד/ה, אנו מתכבדים להגיש את חישוב צריכת החשמל לתקופה 01/03/26 - 31/03/26:

אסתר וייג - 3 - 24022844(0x0)

סה"כ לתשלום	מחיר לקוט"ש בא"ג	סה"כ צריכה בקוט"ש	קריאה נוכחית	קריאה קודמת	סוג צריכה	סוג תעריף
			31/03/26	01/03/26	פרטי חשבון עבור תאריכים:	
16.06 ₪	42.93	37.40	436.40	399.00	פסגה	777
0.00 ₪	0.00	0.00	0.00	0.00	גבע	778
87.70 ₪	39.45	222.30	4,023.60	3,801.30	שפל	779

צילרים

סה"כ לתשלום	מחיר לקוט"ש בא"ג	סה"כ צריכה בקוט"ש	קריאה נוכחית	קריאה קודמת	סוג צריכה	סוג תעריף
			31/03/26	01/03/26	פרטי חשבון עבור תאריכים:	
4.62 ₪	42.93	10.759			פסגה	777
0.00 ₪	0.00	0.000			גבע	778
10.65 ₪	39.45	27.006			שפל	779

סה"כ לדייר:

שיא ביקוש	סה"כ	שפל	גבע	פסגה
5.04	297.46	249.31	0.00	48.16
	119.03 ₪	98.35 ₪	0.00 ₪	20.67 ₪

סה"כ צריכה

סה"כ לתשלום

253.16 ₪	תשלום קבוע	
0.00 ₪	תשלום עבור גודל חיבור ב KVA (0x0)	
372.19 ₪	סה"כ	
66.99 ₪	מע"מ 18.00%	
439.18 ₪	סה"כ לתשלום	כולל מע"מ





התפלגות חיוב בש"ח לפי תעו"ז

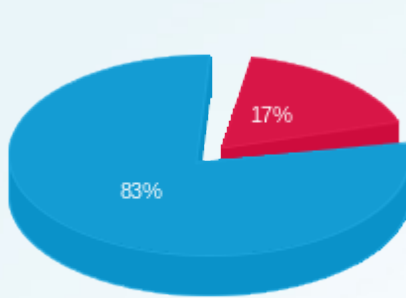

■ פסגה (20.67 ₪)
■ גבע (0.00 ₪)
■ שפל (98.35 ₪)

הסטוריית צריכה בקוט"ש

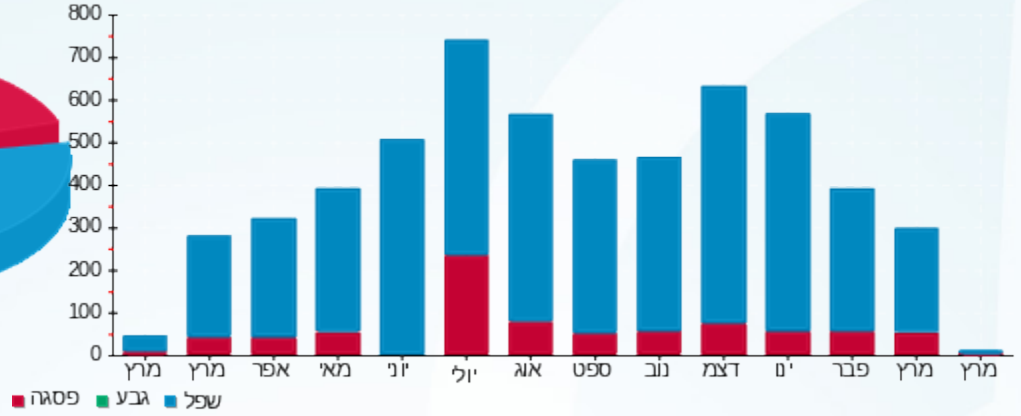

■ פסגה ■ גבע ■ שפל

